

LEGENDA	
	Limite Amministrativo
	Tipi di sito
	Numero di zona
ZONE TERRITORIALI OMOGENEE	
	Zona Omogenea A1
	Zona Omogenea A2
	Zona Omogenea B
	Zona Omogenea B1
	Zona Omogenea C1
	Zona Omogenea C2
	Zona Omogenea C3
	Zona Omogenea D1
	Zona Omogenea D2
	Zona Omogenea D3
	Zona Omogenea D4
	Zona Omogenea D5
	Area agricola integra (ex E1)
	Area agricola non integra (ex E2 - E3)
	Area agricola di particolare pregio (ex VM)
	Nucleo di edificazione diffusa
	Verde Privato
ZONE A SERVIZI	
	Zona Fa) Area per l'istruzione
	Zona Fb) Area per attrezzature di interesse comune
	Zona Fc) Area a parco, gioco e sport
	Zona Fd) Area a parcheggio
VALORI E TUTELE	
	Villa Veneta
	'Casa Rossa' Brandolini
	Edificio con grado di protezione
	Edificio con intervento codificato
	Manufatti Rurali - Edificio ex art. 10 L.R. 24/85
	Manufatti Rurali - Edificio ex art. 10 L.R. 24/85 non individuato in CTE
	Pertinenza tutelata
	Contesto figurativo
	Cono visuale
VINCOLI	
	Fascia di rispetto stradale
	Fascia di rispetto dell'idrografia (ex RD. 42/1904, R.D. 523/1904)
	Zona di rispetto e zona di protezione da opere di captazione per il prelievo idropotabile
	Fascia di tutela dai serbatoi
	Fascia di rispetto cimiteriale
	Distanza di rispetto dal depuratore
	Elettrodoto e distanza di prima approssimazione
	Gasdotto e fascia di rispetto
	Vincolo paesaggistico - immobili ed aree di notevole interesse pubblico (D.lgs. 42/2004 smi, art. 136)
	Vincolo paesaggistico - fasce di 150m dai fiumi, torrenti e corsi d'acqua (D.lgs. 42/2004 smi, art. 142 lett. c)
	Vincolo paesaggistico - territori coperti da foreste e boschi
	Vincolo a destinazione forestale (D.lgs. 42/2004 smi, art. 142 lett. g; L.R. 52/1978 smi)
	Vincolo idrogeologico - forestale (R.D. 3267/1923)
	Centro abitato
POLITICHE E STRATEGIE PER GLI INSEDIAMENTI	
	Zona di degrado
	P.U.A.
	P.I.R.U.E.A.
	Piano di Lottizzazione
	Tipologie edilizie a schiera
	Area di miglioramento attuabile con accordo Art.6, L.R. 11/2004
	Intervento di riordino in zona agricola
	Ambito cui attribuire obiettivi di tutela, riqualificazione e valorizzazione (ex VS)
	Area di riqualificazione e riconversione
	Opera incongrua
	Attività produttiva da confermare
	Attività produttiva da trasferire
	Edificio non più funzionale al fondo e individuazione della scheda relativa
INTERVENTI SUL SISTEMA DELLA VIABILITA'	
	Viabilità esistente
	Viabilità di progetto
	Nuova connessione viaria principale
	Viabilità da potenziare o riqualificare
	Intersezioni di progetto
	Intersezioni da migliorare

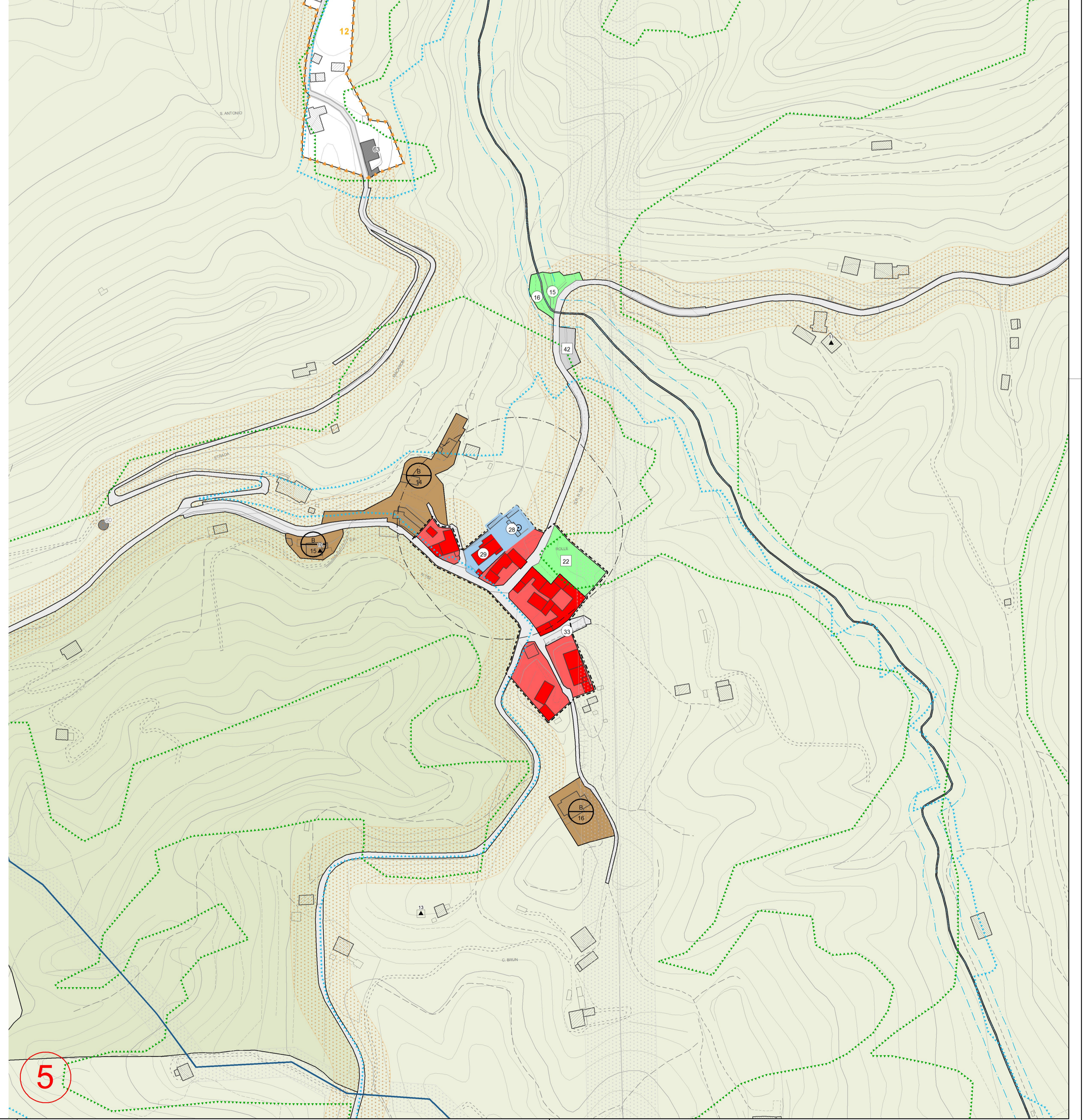
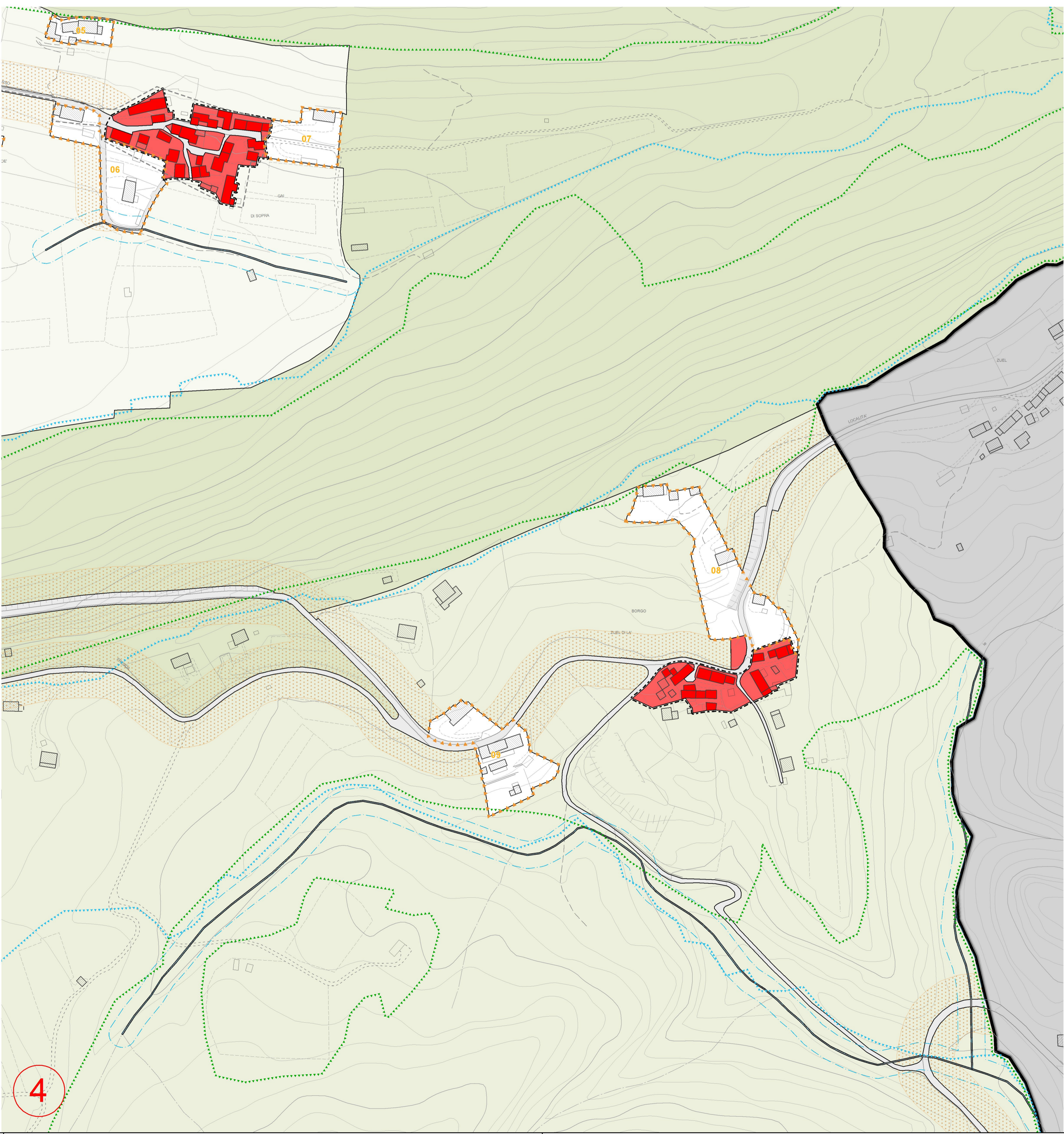
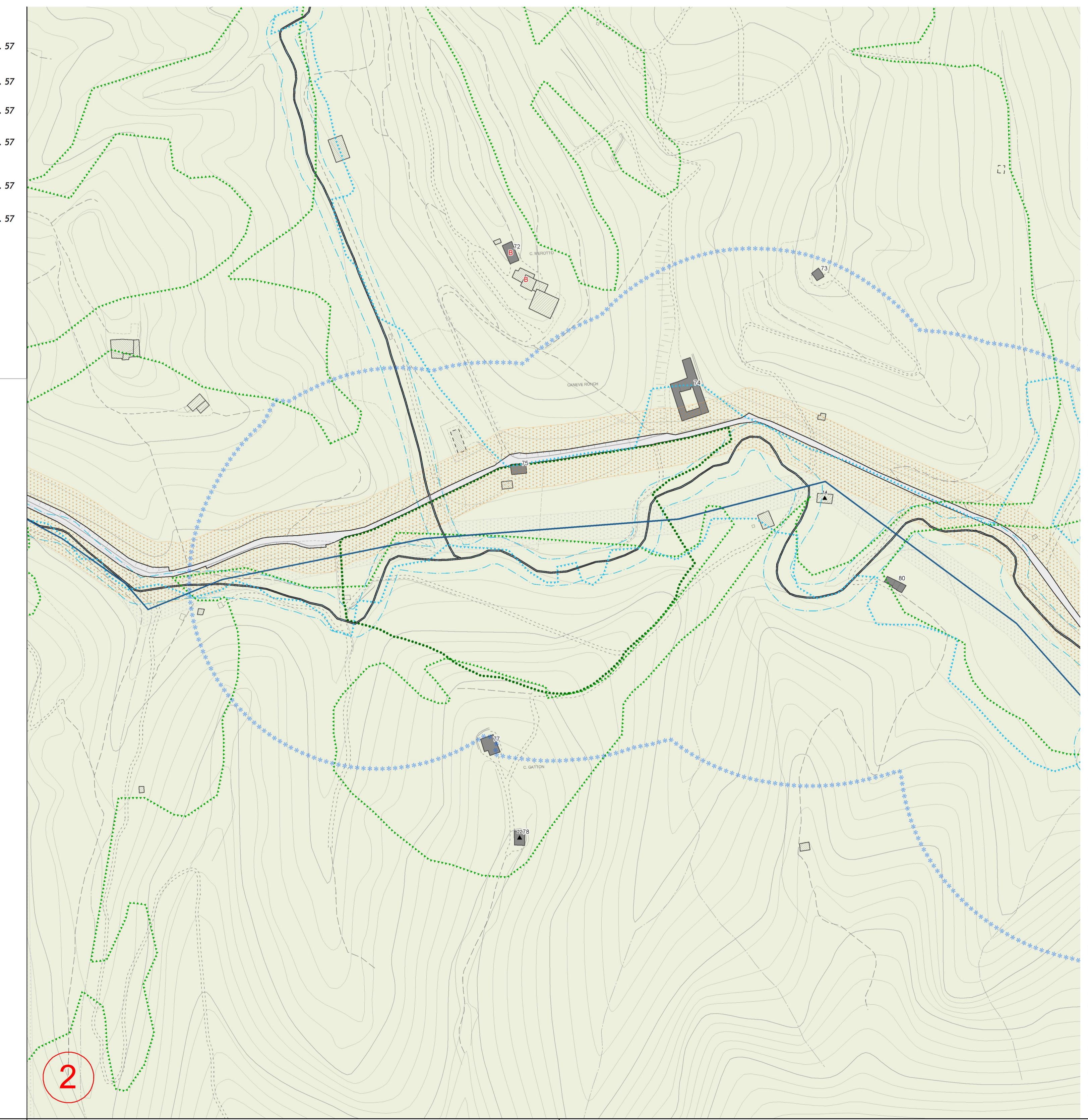
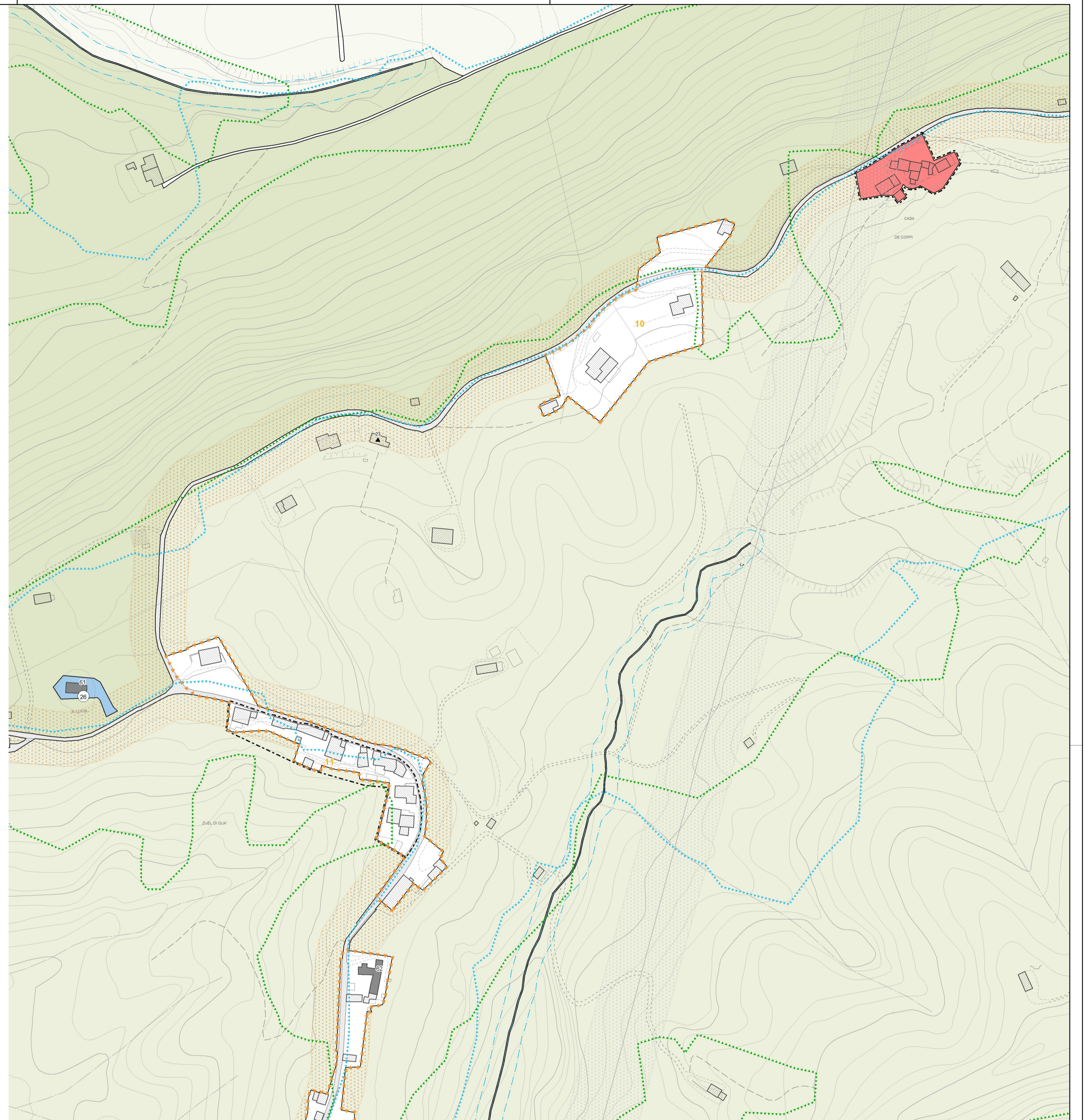
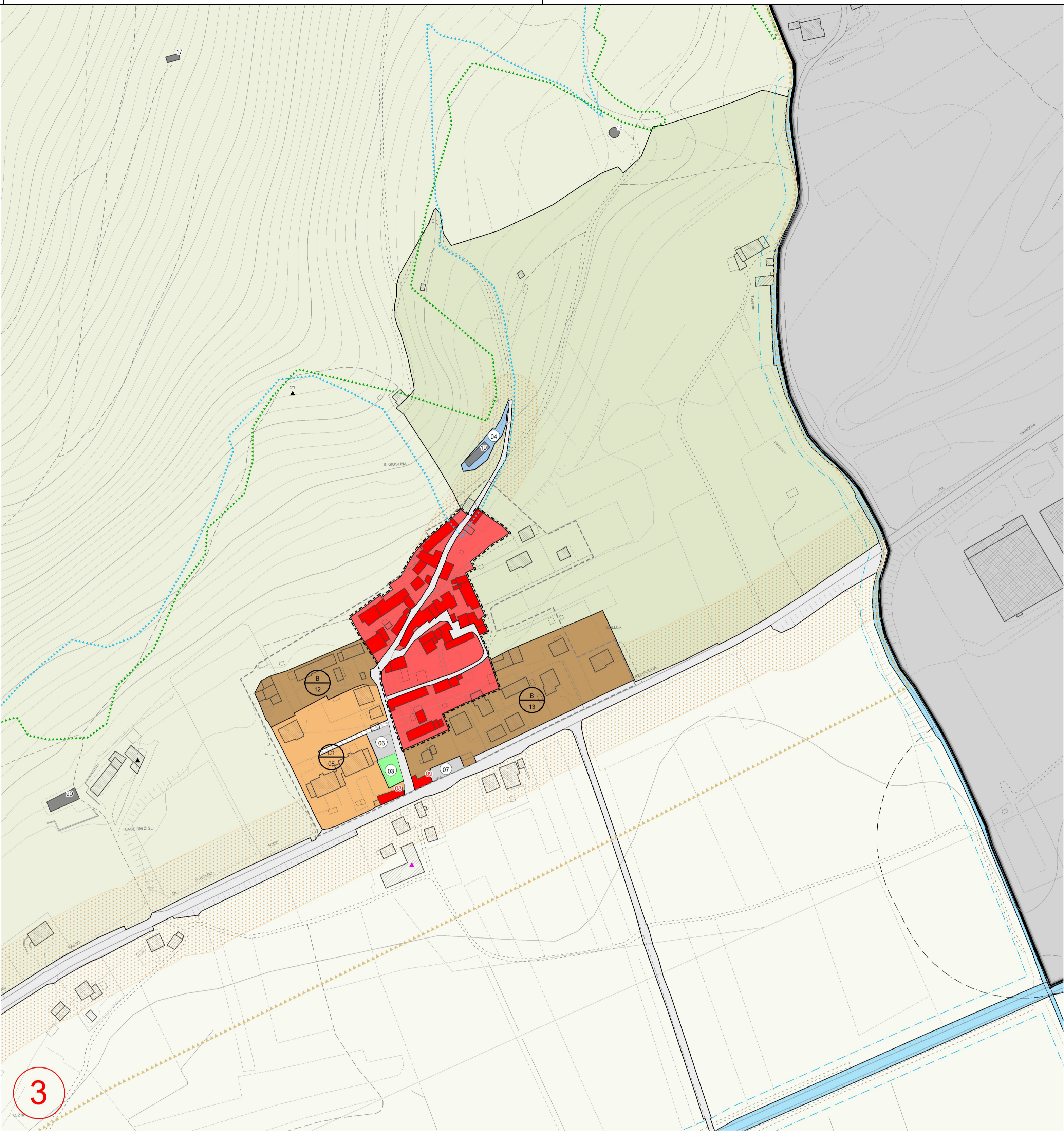
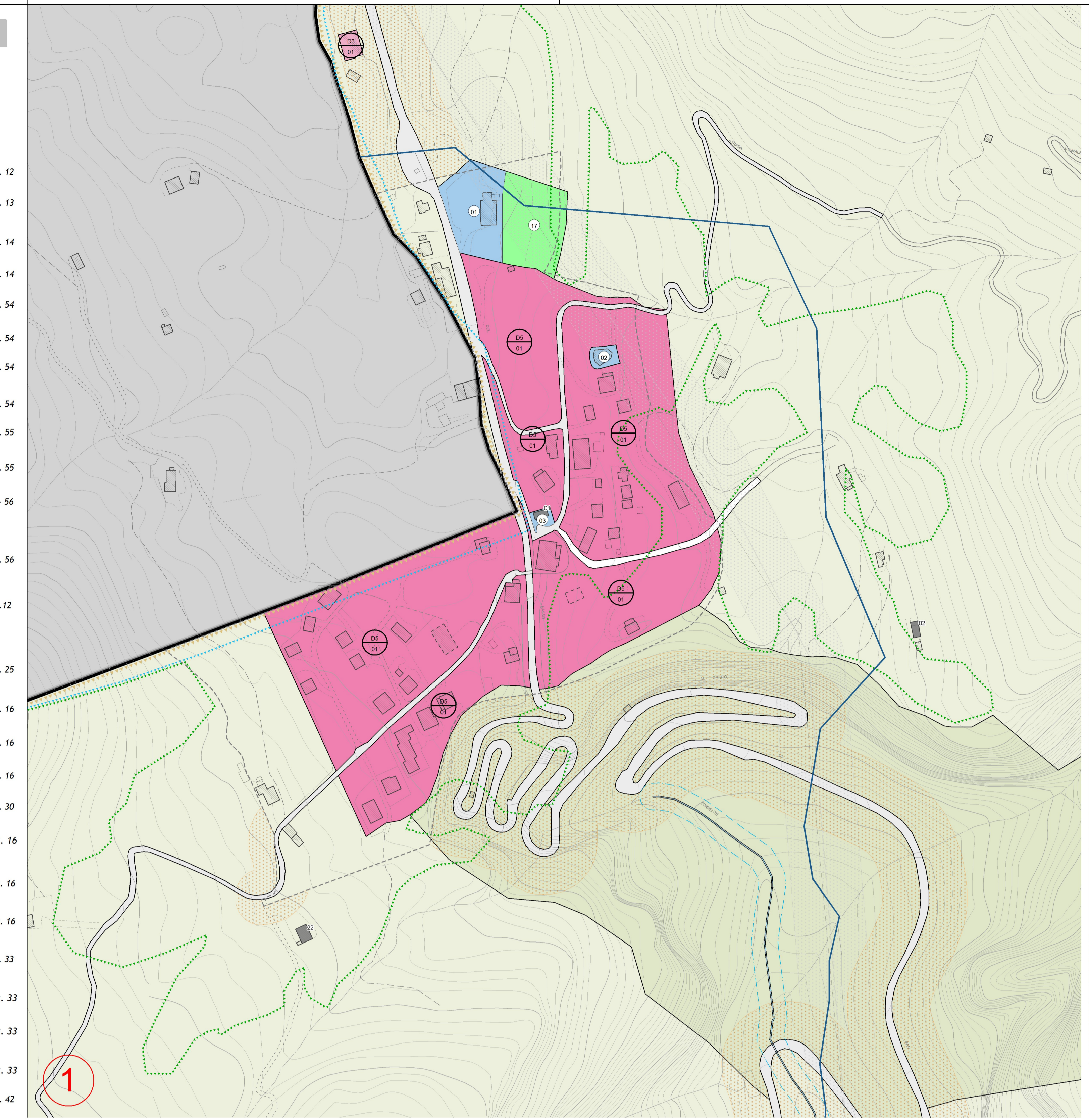

COMUNE DI CISON DI VALMARINO
Provincia di Treviso

P.I.

Elaborato **TAV. 3 C** Scala **1:2.000**

Zone Significative

Elaborato adeguato alla Deliberazione di Consiglio Comunale n. 10 del 29.04.2015

Amministrazione Comunale
Cristina Pin
Sindaco
Dott. Guido Falton
Assessore all'Urbanistico
Dott. Giuseppe Munari
Segretario Comunale

Ufficio Tecnico
Arch. Gianmario De Biasi
Responsabile servizio Urbanistico, Edilizia Privata, Ambiente

Progettista Incaricato
TEPCO s.r.l.
Arch. Leopolda Saccon

TEPCO
Gruppo di Lavoro
Arch. Silvia De Biasi
Dott. Carlo Antonello Vian
Dott. Ugo Alessio Faroni
Geom. Johnny Bernardi