

CARTA DEGLI ELEMENTI NATURALISTICI, PAESAGGISTICI, STORICI E TURISTICI DI PARTICOLARE INTERESSE

scala 1: 5'000

IL SINDACO _____
 IL SEGRETARIO _____

CISON DI VALMARINO, 10.2.94 IL PROGETTISTA Ing. N. BRUNELLO

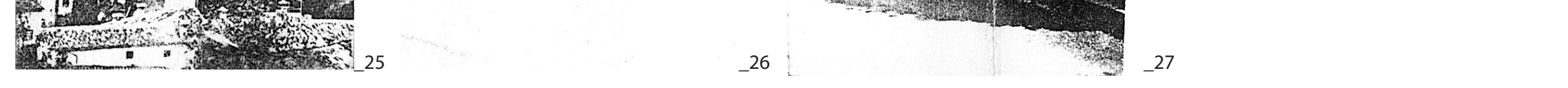
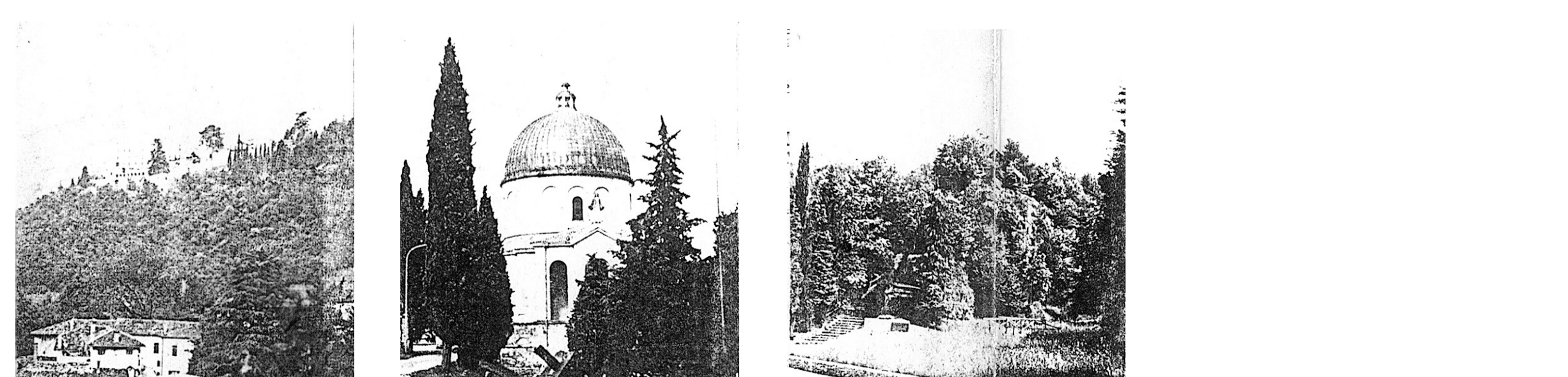
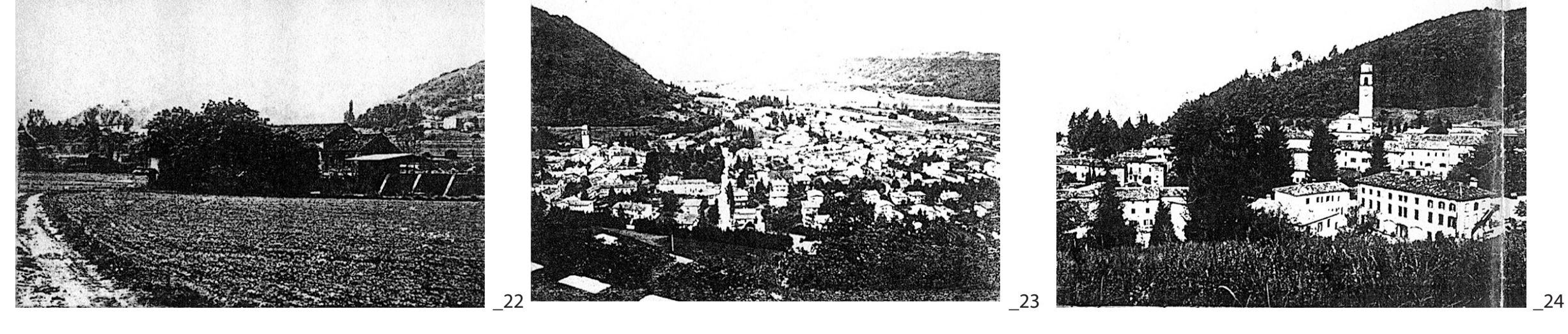
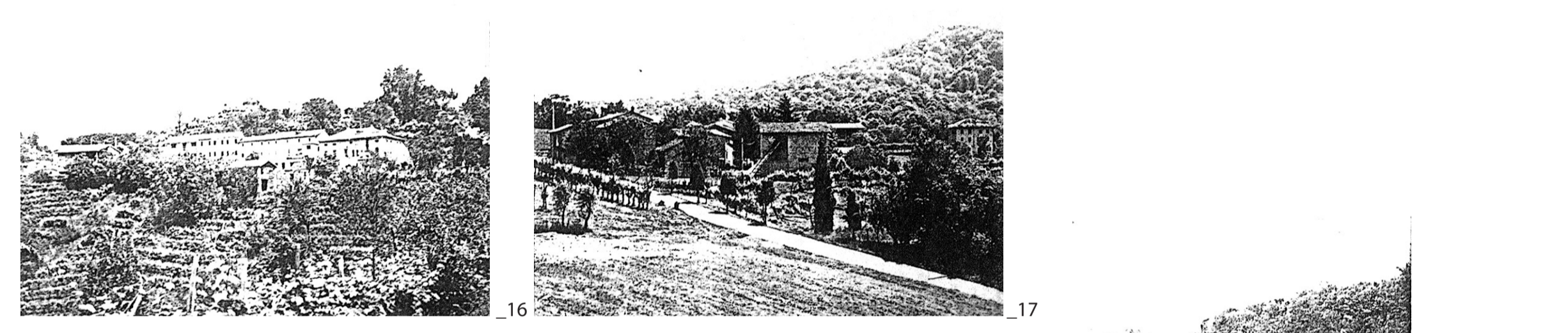
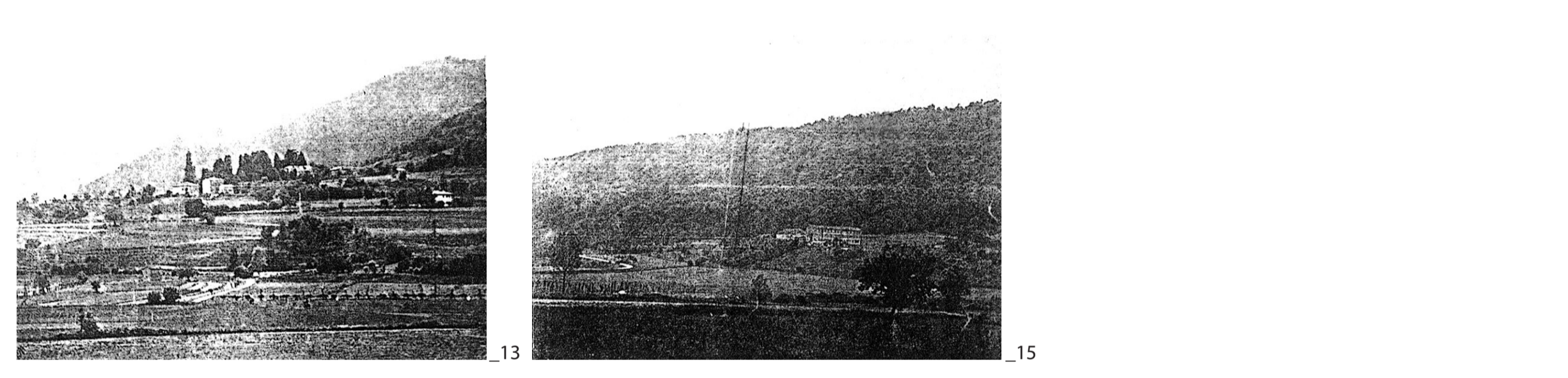
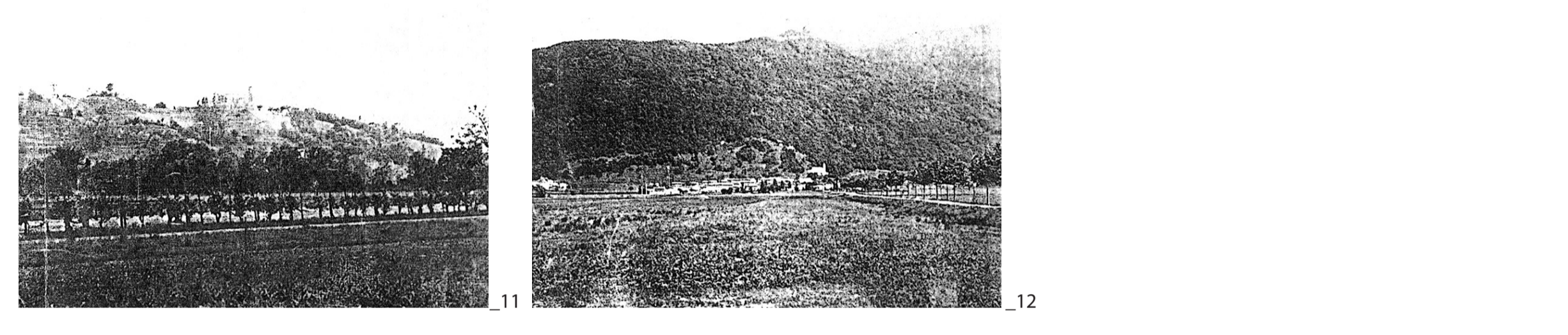
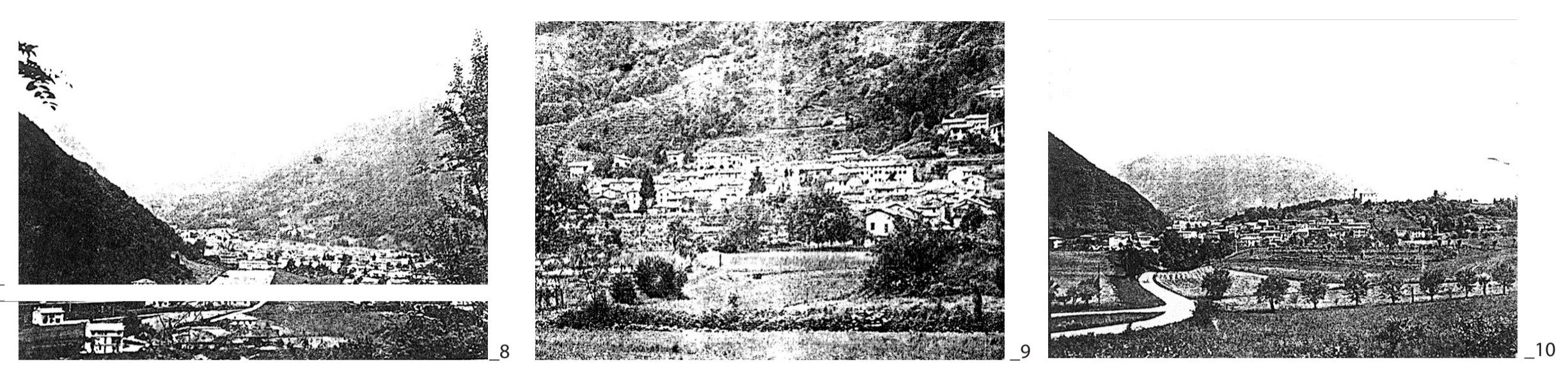
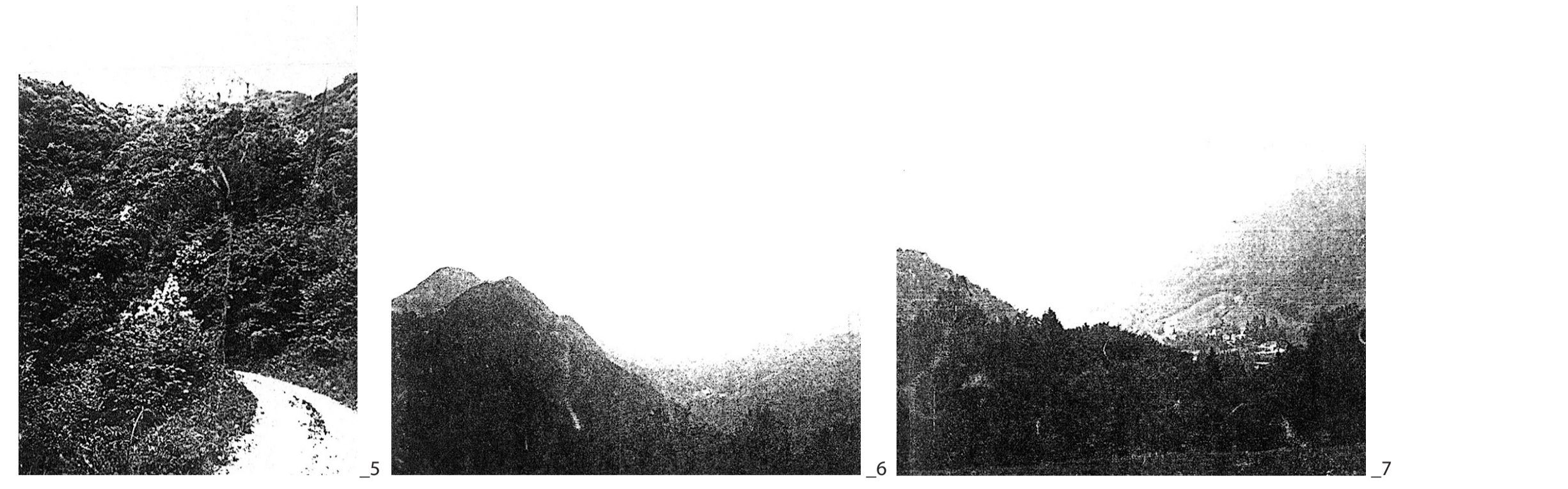
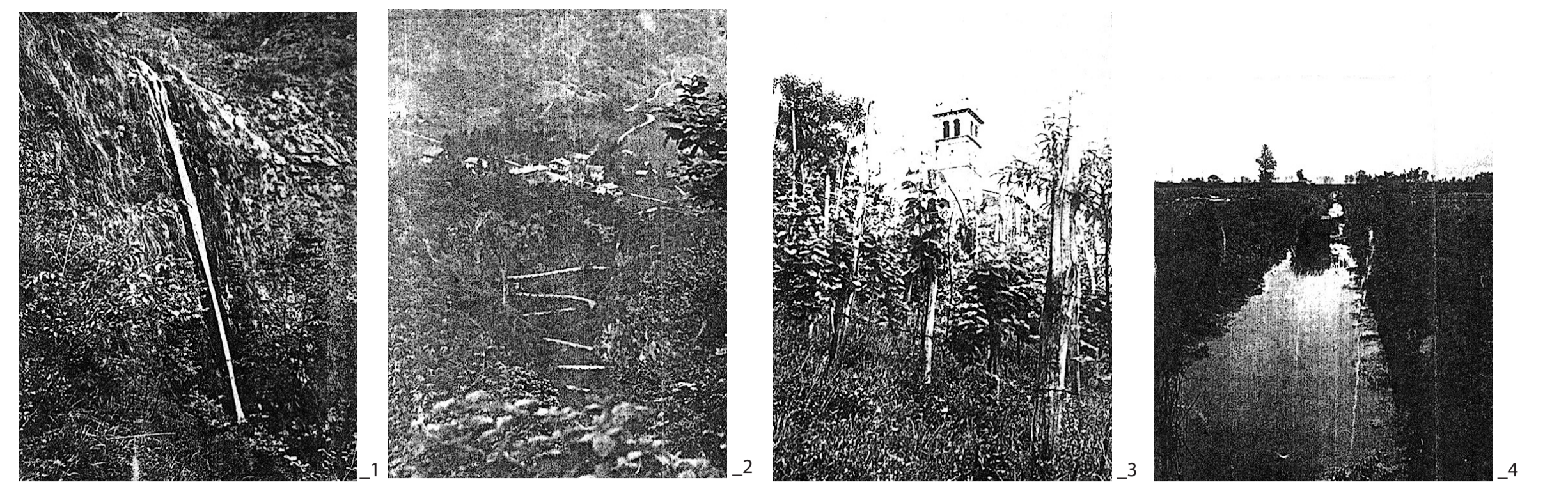

- LEGENDA**
- CENTRO STORICI (ART. 22 N.T.A.)
 - NUCLEI RURALI DI ANTICA ORIGINE (ART. 25 N.T.A.)
 - IMMOBILI VINCOLATI AI BENI DELL'ART. 10 L.R. 24/85 (ART. 27 N.T.A.)
 - ▲ ZONE PER STRUTTURE TURISTICO-SCIENTIFICHE TIPO A (ART. 28 N.T.A.)
 - ▲ TIPO B (ART. 28 N.T.A.) ESISTENTI - DI PROGETTO
 - ATTEZZATURE TURISTICO-SCIENTIFICHE ESISTENTI IN ZONA AGRICOLA O ART. 29 N.T.A.)
 - AREE A VERDE PUBBLICO, GIOCO E SPORT ESISTENTI E DI PROGETTO (ART. 48 N.T.A.)
 - AREE A VERDE E PARCO A LIVELLO COMUNICAZIONALE (ART. 51 N.T.A.)
 - PUNTI PRINCIPALI DI PARTENZA PER ESCURSIONI
 - PUNTI SECONDARI DI PARTENZA PER ESCURSIONI
 - STRADE CARRABILI ASPALTATE DI INTERESSE PANDANICO
 - STRADE CARRABILI CON FINCO IN CHIUSA DI INTERESSE PANDANICO E PAESAGGISTICO (TRATTO NON IMPERMEABILE)
 - STRADE AGRICOLE SECONDARIE CICLABILI ED EQUESTRI (ART. 10 N.T.A.)
 - SENTIERI PEDONALI
 - ▲ PERCORSI ESCURSIONISTICI INDIVIDUATI DALLA "COMUNITA' MONTANA DELLA PROV. TREVISANA"
 - ▲ PERCORSI ESCURSIONISTICI INDIVIDUATI DAL P.R.G.
 - EDIFICI O LUOGHI DI PARTICOLARE INTERESSE STORICO O NATURALISTICO - ARCHEOLOGICO
 - SVIACCO AI LOPPI
 - ▲ PUNTI DI OSSERVAZIONE E CONE VISUALI
 - ▲ SOMMITA' MONTANA
 - ▲ COREI D'ACQUA
 - ▲ PUNTO DI REPERA FOTOGRAFICA E NUMERO DELLA FOTO

- LEGENDA DEI PERCORSI**
- C1 "il figlio di Lotti"
 - C2 "via della Cattedrale"
 - CR "via della Giama - Poma"
 - FC "da Praderalego al Fanno P. Boldo"
 - P3 "Troi della fontana"
 - H3 "sentiero naturalistico didattico della Vallata"
 - P1 "dal Castello a S. Costano, al Pissol"
 - P2 "per Valdarina - Strappa"
 - P3 "sentiero delle Rive Sora de Mura"
 - P4 "dal Pian dei Beveli alla Val dei Landri"
 - P5 "strada Calhera"
 - P6 "da dai di Sopra per strada Paves fino ai Tenari"
 - P7 "da Cison alla Tovenella e a dai di sotto"
 - P8 "Bosone"
 - P9 "da Zoni di qua a Zoni di la"
 - P10 "al Macaron"
 - P11 "al Maso del Gobbo e Martolo"
 - P12 "dalla Tea, da Capraro al Col Franchini"
 - P13 "dalla Vastella fino al Negro"

COMUNE DI CISON DI VALMARINO Provincia di Treviso **P.I.**

Elaborato TAV. 13.4 B Scala 1:5.000

Carta degli elementi naturalistici, paesaggistici, storici e turistici di particolare interesse

Amministrazione Comunale
 Cristina Pin
 Sindaco
 Dott. Guido Salton
 Assessore all'Urbanismo
 Dott. Giuseppe Munari
 Segretario Comunale

Ufficio Tecnico
 Arch. Gianmario De Biasi
 Responsabile servizio Urbanismo, Edilizia Privata, Ambiente.

Progettista incaricato
 ESPO S.p.A.
 Arch. Leopoldo Saccon

Gruppo di lavoro
 Arch. Claudio Basso
 Arch. Gianmario De Biasi
 Arch. Antonio Furlan
 Arch. Johnny Bonanni