

COMUNE DI CISON DI VALMARINO  
Provincia di Treviso



PI

Elaborato

ALL

A

-

Scala

-

## ESTRATTI TAV.15 P.R.G. GRADI DI PROTEZIONE

Piano degli Interventi redatto ai sensi della L.r. n.11 del 23 aprile 2004

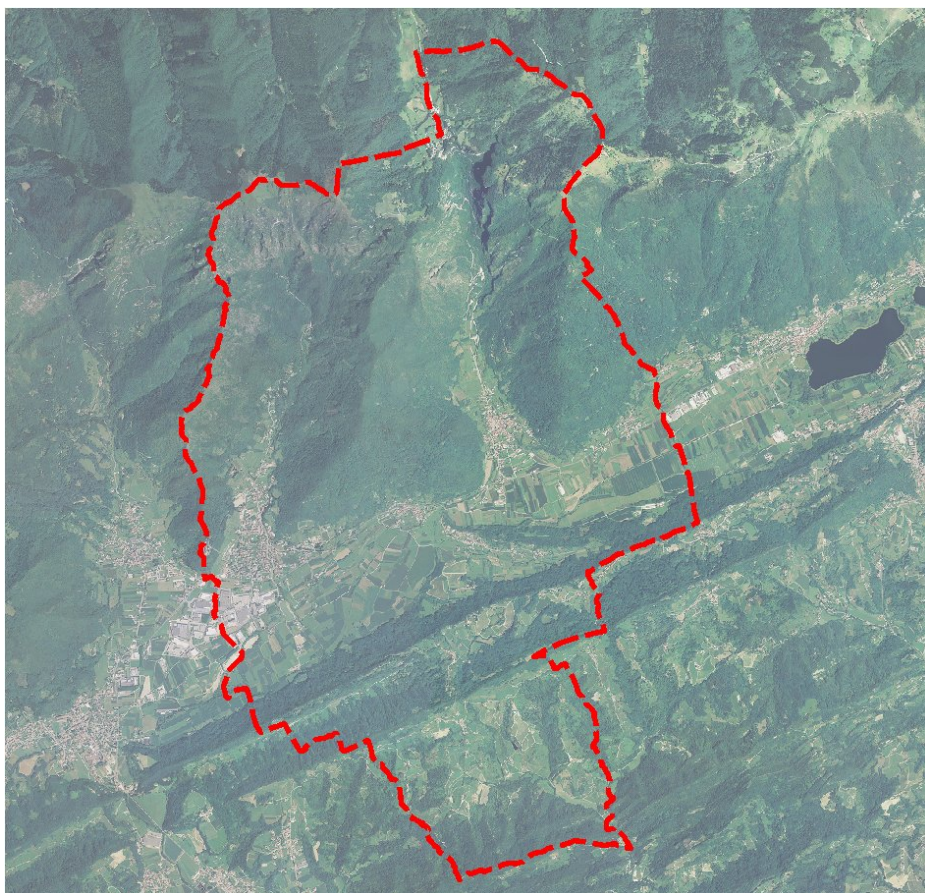

### Amministrazione Comunale

Cristina Pin  
*Sindaco*

Dott. Giovanni Cesca  
*Assessore all'urbanistica*

Dott. Giuseppe Munari  
*Segretario Comunale*

### Ufficio Tecnico

Arch. Gianmario De Biasi  
*Responsabile servizio  
Urbanistica, Edilizia Privata,  
Ambiente.*

### Progettisti incaricati

Arch. Leopoldo Saccon

Struttura operativa  
**LEPCO**

### Gruppo di Lavoro

Arch. Elvio De Monte  
Dott. Urb. Alessandro Vian  
Dott. Urb. Alessio Faraon  
Geom. Johnny Bernardi

Febbraio 2014



# CISON DI VALMARINO



# 1991

# P.R.G.

ADOTTATO CON DELIBERA DEL CONSIGLIO COMUNALE N. 12 DEL 02.03.1992  
APPROVATO CON DELIBERA DELLA GIUNTA REGIONALE N. 3670 IN DATA 30.07.1993  
*Grafici Aggiornati Con Modifiche Regionali*

tav. n. **15** a

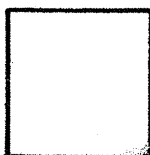

---

## P.R.G. ZONE SIGNIFICATIVE CISON - GRADI DI PROTEZIONE

---

- Campomolino

scala 1 : 1000

IL SINDACO : \_\_\_\_\_

IL SEGRETARIO : \_\_\_\_\_

### TERZA VARIANTE PARZIALE

ADOTTATA DAL CONSIGLIO COMUNALE CON DELIBERA N. 6 DEL 10.02.1999

APPROVATA CON DELIBERA DELLA GIUNTA REGIONALE N. 1085 DEL 6.07.2001

CISON DI VALMARINO

IL PROGETTISTA Ing. N. BRUNELLO

# STUDIO 3

di Ing. F. Mattiuzzo, Ing. L. Zugno, Ing. N. Brunello  
via Nino Bizzi 05 TREVISO - tel. 0422-545753-547071

coll. Arch. R. Biral

# GRADI DI PROTEZIONE ED INTERVENTI SULL'ESISTENTE EDIFICATO

1	RESTAURO FILOGICO
2	RESTAURO E RISANAMENTO CONSERVATIVO
3	RESTAURO PROPOSITIVO
4	RISTRUTTURAZIONE EDILIZIA CON VINCOLO PLANIVOLUMETRICO
5	RISTRUTTURAZIONE EDILIZIA CON VINCOLO PLANIVOLUMETRICO PARZIALE
6	RISTRUTTURAZIONE EDILIZIA GLOBALE
7	DEMOLIZIONE E RICOSTRUZIONE
8	DEMOLIZIONE SENZA RICOSTRUZIONE
9	RISTRUTTURAZIONE URBANISTICA
⊙	ATTIVITA' PRODUTTIVA DA CONFERMARE
●	ATTIVITA' PRODUTTIVA DA BLOCCARE
▲	ATTIVITA' PRODUTTIVA DA TRASFERIRE
■	AMBITO DI PROGETTAZIONE UNITARIA DEL SISTEMA DELLE PIAZZE

## LEGENDA

⋯⋯⋯⋯	Perimetro del Centro Storico
U.M.I.	U.M.I.
⊗⊗⊗⊗	Portici
⋯⋯⋯⋯	Percorsi pedonali
	Scalinate
⊕⊕	Alberi ad alto fusto
⊠	Corti
>	Coni visuali
⋯⋯⋯⋯	Elementi lineari significativi muri di cinta - parapetti
⊙	Elementi puntuali significativi





campo molino



cison



# CISON DI VALMARINO



# 1991

# P.R.G.

ADOTTATO CON DELIBERA DEL CONSIGLIO COMUNALE N. 12 DEL 02.03.1992  
APPROVATO CON DELIBERA DELLA GIUNTA REGIONALE N. 3670 IN DATA 30.07.1993  
*Grafici Aggiornati Con Modifiche Regionali*

tav.  
n. **15** b



---

## P.R.G. ZONE SIGNIFICATIVE TOVENA - GRADI DI PROTEZIONE

---

scala 1 : 1000

il SINDACO : \_\_\_\_\_

il SEGRETARIO : \_\_\_\_\_

### TERZA VARIANTE PARZIALE

ADOTTATA DAL CONSIGLIO COMUNALE CON DELIBERA N. 6 DEL 10.02.1999  
APPROVATA CON DELIBERA DELLA GIUNTA REGIONALE N. 1085 DEL 6.07.2001

CISON DI VALMARINO

il PROGETTISTA Ing. N. BRUNELLO

# Studio 3

di Ing. E. Mattiuzzo, Ing. L. Zugno, Ing. N. Brunello  
via Nino Bizio 05 1020130 - tel. 0422 - 545733 - 547871

coll. Arch. R. Birai

# GRADI DI PROTEZIONE ED INTERVENTI SULL'ESISTENTE EDIFICATO

1	RESTAURO FILOGICO
2	RESTAURO E RISANAMENTO CONSERVATIVO
3	RESTAURO PROPOSITIVO
4	RISTRUTTURAZIONE EDILIZIA CON VINCOLO PLANIVOLUMETRICO
5	RISTRUTTURAZIONE EDILIZIA CON VINCOLO PLANIVOLUMETRICO PARZIALE
6	RISTRUTTURAZIONE EDILIZIA GLOBALE
7	DEMOLIZIONE E RICOSTRUZIONE
8	DEMOLIZIONE SENZA RICOSTRUZIONE
9	RISTRUTTURAZIONE URBANISTICA
⊙	ATTIVITA' PRODUTTIVA DA CONFERMARE
●	ATTIVITA' PRODUTTIVA DA BLOCCARE
▲	ATTIVITA' PRODUTTIVA DA TRASFERIRE
■	AMBITO DI PROGETTAZIONE UNITARIA DEL SISTEMA DELLE PIAZZE

## LEGENDA

⋯⋯⋯⋯	Perimetro del Centro Storico
U.M.I.	U.M.I.
⊗⊗⊗⊗	Portici
⋯⋯⋯⋯	Percorsi pedonali
	Scalinate
⊕⊕	Alberi ad alto fusto
⊠	Corti
>	Coni visuali
⋯⋯⋯⋯	Elementi lineari significativi muri di cinta - parapetti
⊙	Elementi puntuali significativi







# CISON DI VALMARINO

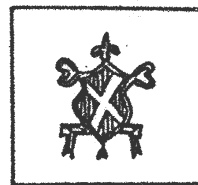

# 1991

# P.R.G.

ADOTTATO CON DELIBERA DEL CONSIGLIO COMUNALE N. 12 DEL 02.03.1992  
APPROVATO CON DELIBERA DELLA GIUNTA REGIONALE N. 3670 IN DATA 30.07.1993  
*Grafici Aggiornati Con Modifiche Regionali*

tav. n. **15** c

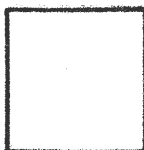

## GRADI DI PROTEZIONE

- Soller
- Mura
- Gai di Sopra
- Gai di Sotto
- Rolle
- Zuel di là

scala 1 : 1000

II SINDACO : \_\_\_\_\_

II SEGRETARIO : \_\_\_\_\_

### TERZA VARIANTE PARZIALE

ADOTTATA DAL CONSIGLIO COMUNALE CON DELIBERA N. 6 DEL 10.02.1999  
APPROVATA CON DELIBERA DELLA GIUNTA REGIONALE N. 1085 DEL 6.07.2001

CISON DI VALMARINO

II PROGETTISTA Ing. N. BRUNELLO

# Studio 3

di Ing. F. Mattiuzzo, Ing. L. Zugno, Ing. N. Brunello  
via Vico Biale 95 TREVISO -- tel. 0422 - 546753 - 547871

coll. Arch. R. Biral

# GRADI DI PROTEZIONE ED INTERVENTI SULL'ESISTENTE EDIFICATO

1	RESTAURO FILOGICO
2	RESTAURO E RISANAMENTO CONSERVATIVO
3	RESTAURO PROPOSITIVO
4	RISTRUTTURAZIONE EDILIZIA CON VINCOLO PLANIVOLUMETRICO
5	RISTRUTTURAZIONE EDILIZIA CON VINCOLO PLANIVOLUMETRICO PARZIALE
6	RISTRUTTURAZIONE EDILIZIA GLOBALE
7	DEMOLIZIONE E RICOSTRUZIONE
8	DEMOLIZIONE SENZA RICOSTRUZIONE
9	RISTRUTTURAZIONE URBANISTICA
⊙	ATTIVITA' PRODUTTIVA DA CONFERMARE
●	ATTIVITA' PRODUTTIVA DA BLOCCARE
▲	ATTIVITA' PRODUTTIVA DA TRASFERIRE
■	AMBITO DI PROGETTAZIONE UNITARIA DEL SISTEMA DELLE PIAZZE

## LEGENDA

⋯⋯⋯⋯	Perimetro del Centro Storico
U.M.I.	U.M.I.
⊗⊗⊗⊗	Portici
⋯⋯⋯⋯	Percorsi pedonali
	Scalinate
⊕⊕	Alberi ad alto fusto
⊠	Corti
>	Coni visuali
⋯⋯⋯⋯	Elementi lineari significativi muri di cinta - parapetti
⊙	Elementi puntuali significativi



gai di sotto



mura



gai di sopra



soller





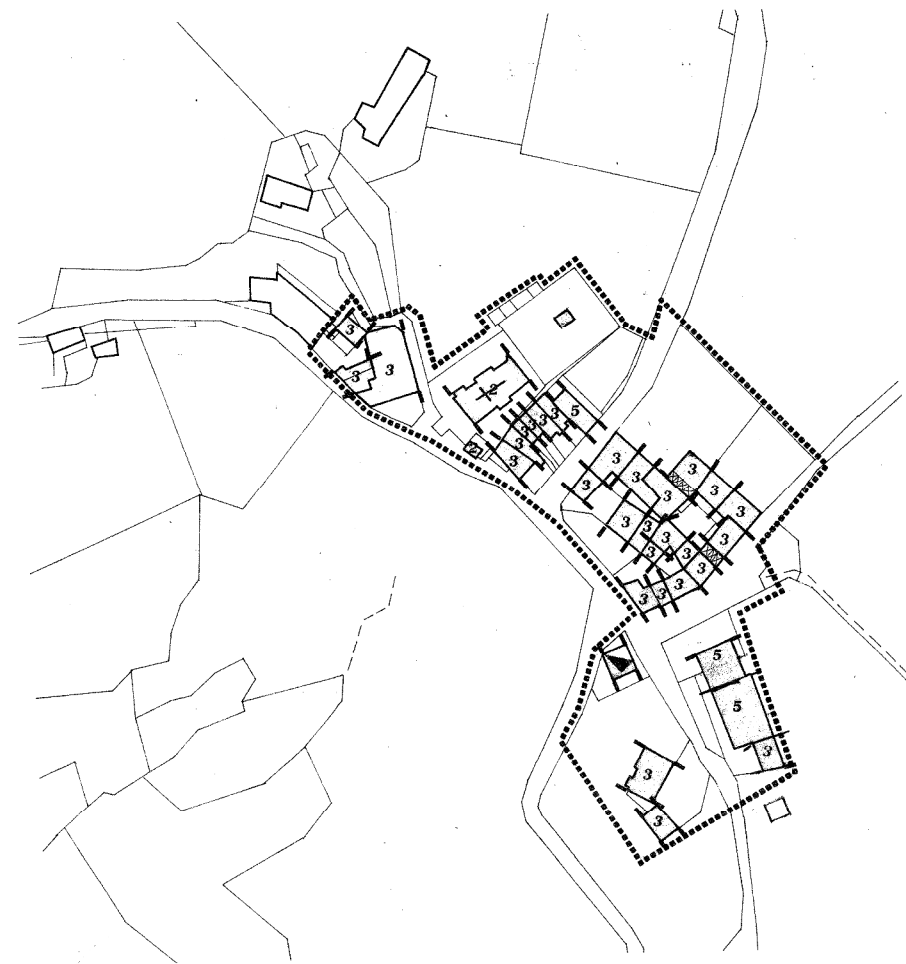

rolle



zuel di là



