

LEGENDA	
	Limite Amministrativo
	Ambiti Territoriali Omogenei (ATO) ATO 1 - Ambito insediativo a prevalente destinazione residenziale ATO 2 - Ambito insediativo a prevalente destinazione produttiva ATO 3 - Ambito agricolo di pianura ATO 4 - Ambito collinare ATO 5 - Ambito montano
ZONE TERRITORIALI OMOGENEE	
	Zona Omogenea A1 art. 26
	Zona Omogenea A2 art. 27
	Zona Omogenea B art. 28
	Zona Omogenea B1 art. 29
	Zona Omogenea C1 art. 30
	Zona Omogenea C2 art. 31
	Zona Omogenea C3 art. 32
	Zona Omogenea D1 art. 34
	Zona Omogenea D2 art. 35
	Zona Omogenea D3 art. 36
	Zona Omogenea D4 art. 37
	Zona Omogenea D5 art. 38
	Area agricola Integra (ex E1) art. 43
	Area agricola non integra (ex E2 - E3) art. 44
	Area agricola di particolare pregio (ex W) art. 45
	Nucleo di edificazione diffusa art. 46
	Verde Privato art. 53
ZONE A SERVIZI	
	Zona Fa) Area per l'istruzione art. 49
	Zona Fb) Area per attrezzature di interesse comune art. 50
	Zona Fc) Area a parco, gioco e sport art. 51
	Zona Fd) Area a parcheggio art. 52
POLITICHE E STRATEGIE PER GLI INSEDIAMENTI	
	Zona di degrado art. 25
	P.U.A. art. 16
	P.I.R.U.E.A. art. 16
	Piano di Lottizzazione art. 16
	Area di riqualificazione e riconversione art. 33
	Area di miglioramento attuabile con accordo Art.6, L.R. 11/2004 art. 16
	Intervento di riordino in zona agricola art. 16
	Ambito cui attribuire obiettivi di tutela, riqualificazione e valorizzazione (ex VS) art. 16
	Attività produttiva da confermare art. 33
	Attività produttiva da trasferire art. 33
	Opera incongrua art. 33
	Edificio non più funzionale al fondo e individuazione della scheda relativa art. 42
INTERVENTI SUL SISTEMA DELLA VIABILITA'	
	Nuova connessione viaria principale art. 57
	Viabilità da potenziare o riqualificare art. 57
	Viabilità di progetto art. 57
	Intersezioni di progetto art. 57
	Intersezioni da migliorare art. 57
INTERVENTI SUL SISTEMA AMBIENTALE	
	Area nucleo (core area) art. 61.C
	Area di connessione naturalistica art. 61.D
	Buffer zone art. 61.E
	Corridoio ecologico art. 61.F
	Mascheratura arborea art. 61
	Varco art. 61.J
	Barriera Infrastrutturale art. 61.J
	Ambito per la formazione di parchi e riserve naturali di interesse locale o comunale art. 62
FASCE E DISTANZE DI RISPETTO	
	Fascia di rispetto stradale art. 12
	Idrografia e fascia di rispetto (ex R.D.368/1904, R.D.523/1904) art. 13
	Vincolo paesaggistico - fasce di 150 m dai fiumi, torrenti e corsi d'acqua (D.Lgs. 42/2004 sml, art. 142 lett. c) art. 55
	opere di captazione e zona di rispetto e protezione art. 14
	serbatoi e fascia di tutela art. 14
	Depuratore e distanza di rispetto art. 54
	Cimitero e fascia di rispetto art. 54
	Elettrodotto e distanza di prima approssimazione art. 54
	Gasdotto e fascia di rispetto art. 54
VALORI E TUTELE	
	Pertinenza tutelata art. 63
	Contesto Figurativo art. 63
	Cono visuale art. 63
	Villa Veneta art. 63
	"Case rosse" Brandolini art. 63
	Edificio con grado di protezione art. 23
	Edificio con intervento codificato art. 23
	Manufatti Rurali - Edificio ex art. 10 L.R. 24/85 art. 24
	Manufatti Rurali - Edificio ex art. 10 L.R. 24/85 non individuato in CTR art. 24

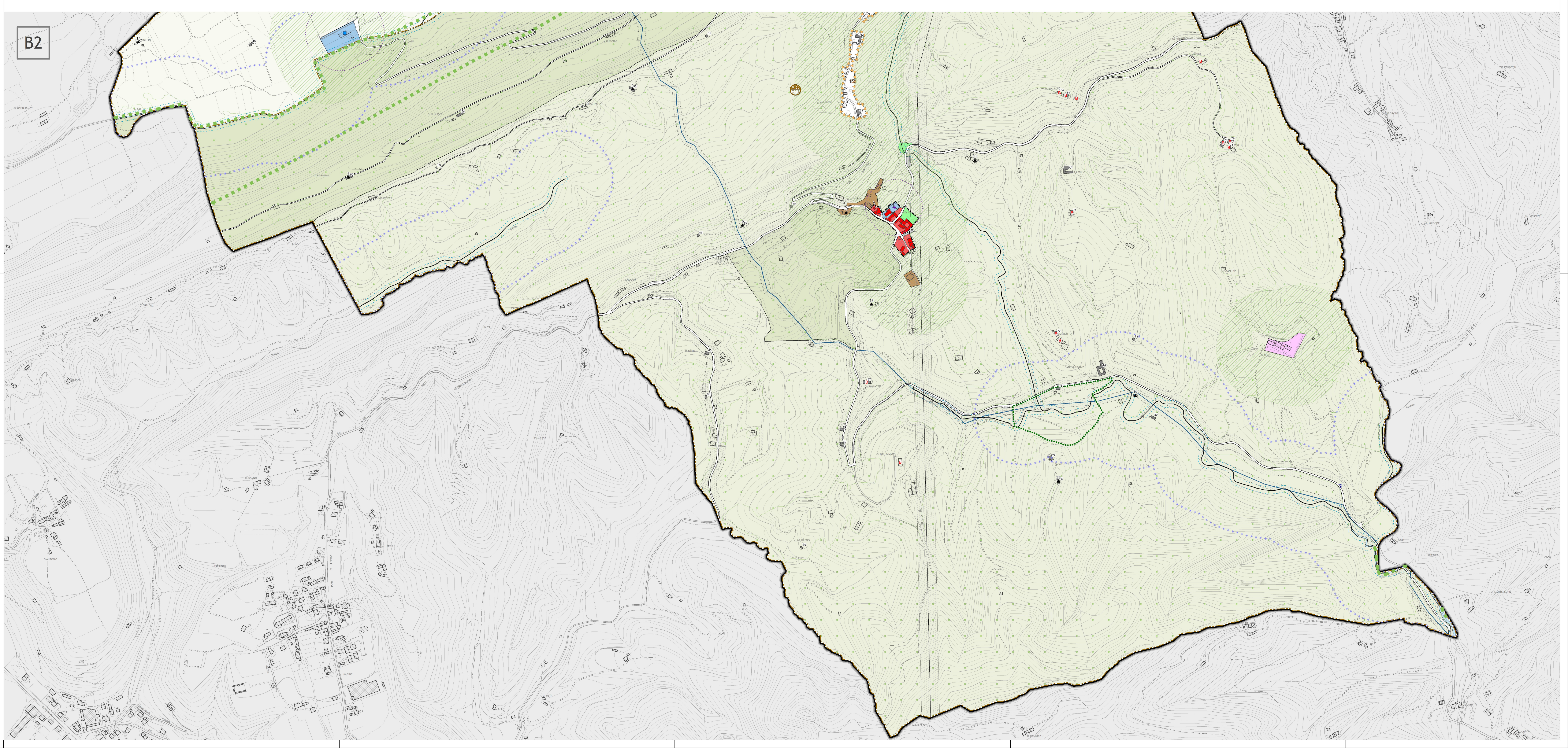
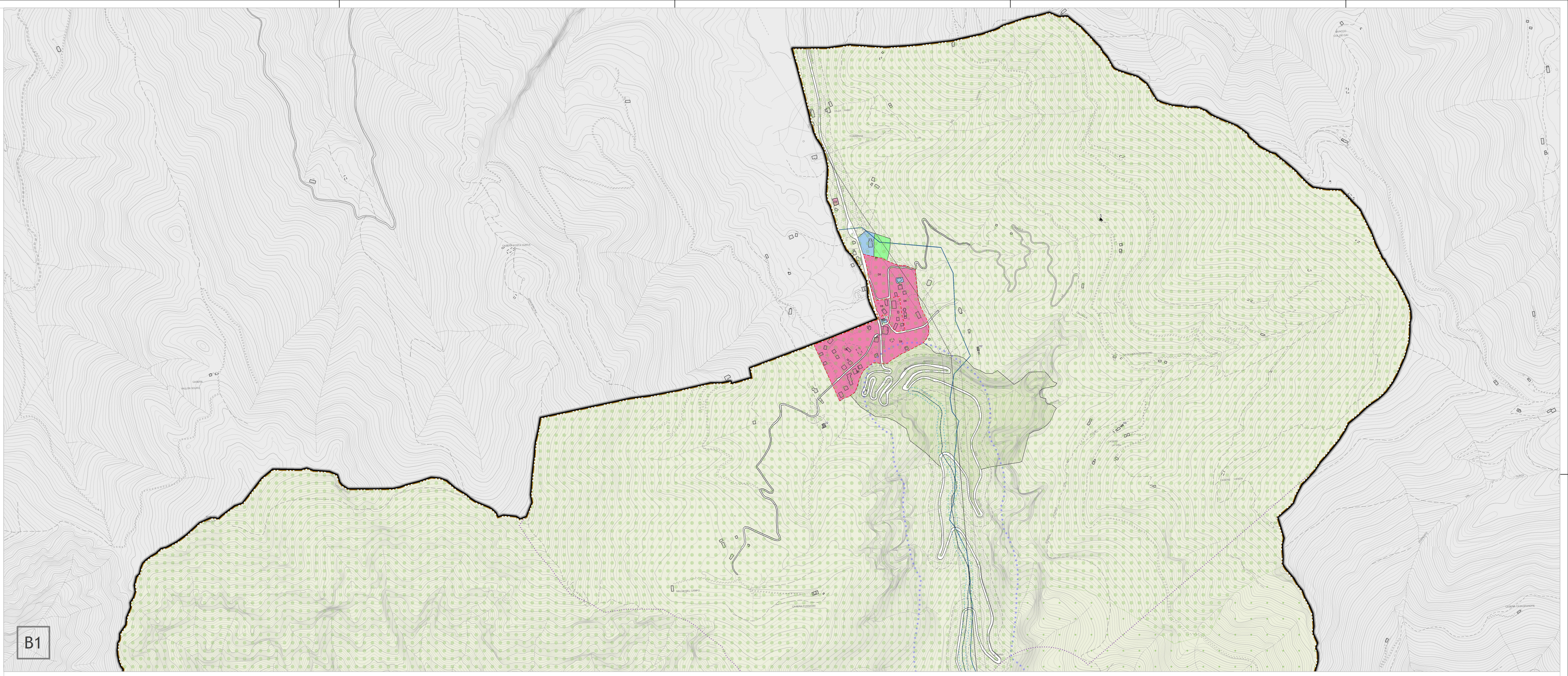

COMUNE DI CISON DI VALMARINO
 Provincia di Treviso

P.I.

Elaborato **TAV. 2 B** Scala **1:5.000**

Carta della Zonizzazione

Elaborato adeguato alla Deliberazione di Consiglio Comunale n. 10 del 29.04.2015

Amministrazione Comunale

Cristina Pin Sindaco

Dott. Gildo Salton Assessore all'urbanistica

Dott. Giuseppe Munari Segretario Comunale

Ufficio Tecnico

Arch. Gianmarco De Biasi Responsabile servizio Urbanistico, Edilizia Privata, Ambiente.

Progettista Incaricato

TEPCO s.r.l.

Arch. Leopoldo Saccon

Gruppo di lavoro

Arch. Carlo de Biasi

Dott. Ugo Alessandro Vian

Dott. Ugo Alessandro Vian

Cons. Johnny Bernardi

File: 01LAV001_00_3001404_P1_CisonDiValmarino04_elaborati_grafici\Gis\workspaces\Tavola_2.gws Maggio 2015