

COMUNE DI CISON DI VALMARINO
Provincia di Treviso



PI

Elaborato

ALL

B

2

Scala

-

P.R.G. 1991
STUDIO PER LA INDIVIDUAZIONE DEI FABBRICATI AVENTI PARTICOLARI
CARATTERISTICHE DI BENI CULTURALI TIPICI DELLA ZONA RURALE
(Cison di Valmarino)

Piano degli Interventi redatto ai sensi della L.r. n.11 del 23 aprile 2004

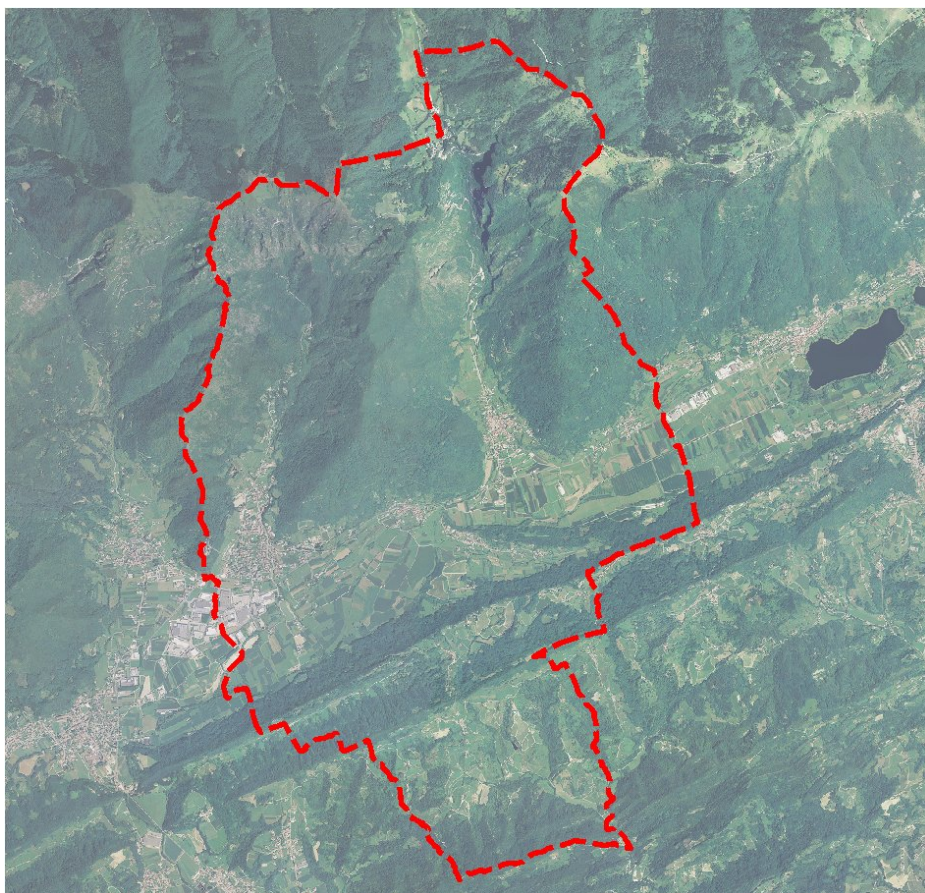

Amministrazione Comunale

Cristina Pin
Sindaco

Dott. Giovanni Cesca
Assessore all'urbanistica

Dott. Giuseppe Munari
Segretario Comunale

Ufficio Tecnico

Arch. Gianmario De Biasi
*Responsabile servizio
Urbanistica, Edilizia Privata,
Ambiente.*

Progettisti incaricati
Arch. Leopoldo Saccon

Struttura operativa
LEPCO

Gruppo di Lavoro
Arch. Elvio De Monte
Dott. Urb. Alessandro Vian
Dott. Urb. Alessio Faraon
Geom. Johnny Bernardi

Febbraio 2014

CISON DI
VALMARINO

P.R.G.



P.R.G. 1991

STUDIO PER LA INDIVIDUAZIONE DEI
FABBRICATI AVENTI PARTICOLARI
CARATTERISTICHE DI BENI CULTURALI
TIPICI DELLA ZONA RURALE

IL SINDACO : _____

IL SEGRETARIO : _____

IL PROGETTISTA : _____

G

PARTE SECONDA
schede fabbricati
vol.

data 13 NOV. 1991

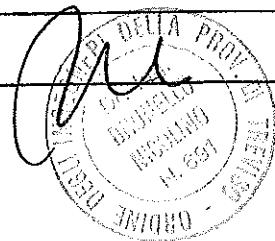

Studio 3

di Ing. F. Mattiuzzo; Ing. L. Zugno; Ing. N. Brunello
via Nino Bizio 95 TREVISO - Tel. 0422-545753-547871

coll. Arch. R. Biral

COMUNE DI CISON DI VALMARINO

LEGGE REGIONALE DEL 13-9-78 N° 58

ART. 9
COMMA 5

TUTELA DEI BENI CULTURALI ED AMBIENTALI
Individuazione dei fabbricati aventi particolari caratteristiche di beni culturali tipici della zona rurale

UBICAZIONE EDIFICIO: VIA _____ N° _____
LOCALITA' Pra di S. Boldo ESTR. CAT. : SEZ. B FOG. II MAPP. 23

DITTA CATASTALE : Cecchinel Pietro - Cecchinel Fiorello

Fabbricato presente al
catasto Napoleonico
(1810)

Fabbricato presente al
catasto Austriaco
(1850)

Fabbricato presente al
catasto Italiano di primo
impianto (primi '900)

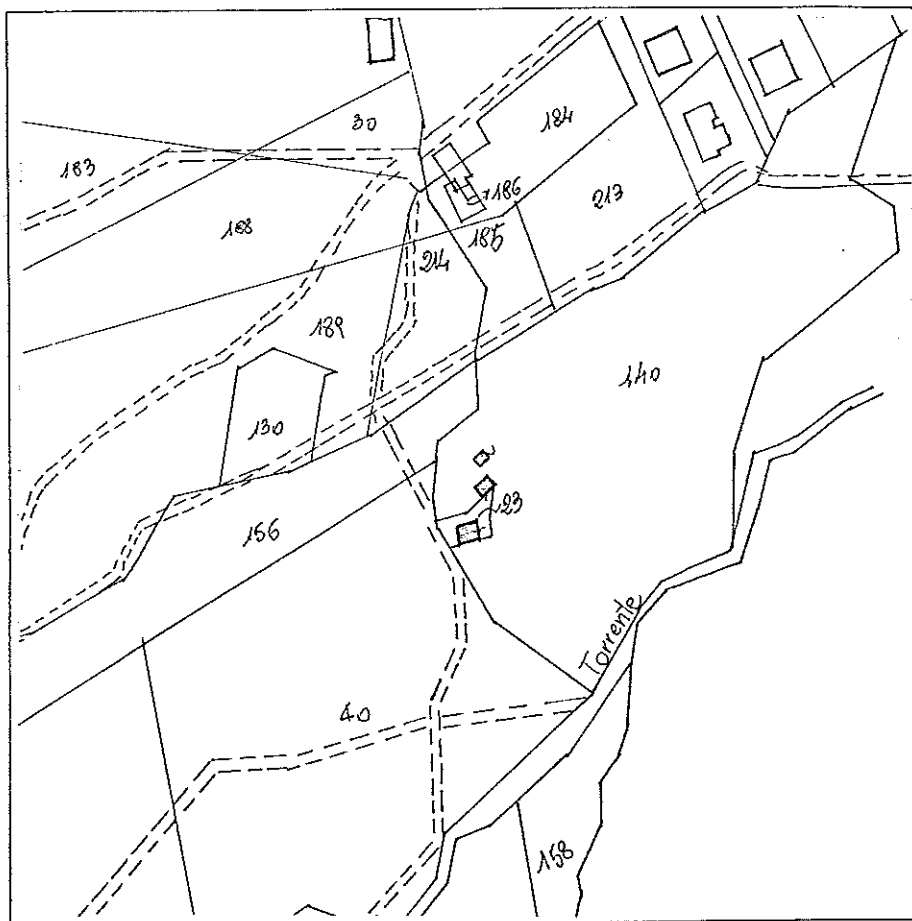

Estratto catastale scala 1 : 2000

CARATTERISTICHE DIMENSIONALI

Superficie del lotto di pertinenza : mq 140
Superficie coperta dal fabbricato : mq 57,07
Volume edificato : mc 119,37

CARATTERISTICHE DELLE STRUTTURE

Murature : in pietra conlegante a vista
 Solai : -----
 Copertura : inesistente (1) ; struttura in legno e riv. Coppi (2)
 Scale : -----

CARATTERISTICHE PLANIMETRICHE

Assetto distributivo : due fabbricati separati monolocali
 Trasformazioni planimetriche : -----
 NOTE : Il fabbricato a stalla è semidiroccato

CARATTERISTICHE DEI FRONTI

Tipi di forature : feritoie su entrambi i fabbricati
 Serramenti : solamente portone in legno sul cason
 Paramenti esterni : esposizione dei materiali a vista
 Trasformazione degli elementi di facciata : -----
 NOTE : -----

ELEMENTI ARCHITETTONICI E/O DECORATIVI DI VALORE CULTURALE E AMBIENTALE

GRADO DI CONSERVAZIONE DELLE PARTI DEL FABBRICATO

| | buono | mediocre | fatiscente | crollato o demolito |
|------------|--------------------------|---|--------------------------|---|
| Murature | <input type="checkbox"/> | <input checked="" type="checkbox"/> (1-2) | <input type="checkbox"/> | <input type="checkbox"/> |
| Solai | <input type="checkbox"/> | <input type="checkbox"/> | <input type="checkbox"/> | <input checked="" type="checkbox"/> |
| Scale | <input type="checkbox"/> | <input type="checkbox"/> | <input type="checkbox"/> | <input type="checkbox"/> |
| Copertura | <input type="checkbox"/> | <input checked="" type="checkbox"/> (2) | <input type="checkbox"/> | <input checked="" type="checkbox"/> (1) |
| Intonaci | <input type="checkbox"/> | <input type="checkbox"/> | <input type="checkbox"/> | <input type="checkbox"/> |
| Serramenti | <input type="checkbox"/> | <input checked="" type="checkbox"/> (2) | <input type="checkbox"/> | <input type="checkbox"/> |

DOTAZIONE DI IMPIANTI TECNOLOGICI E SERVIZI

| | | | | |
|-------------------------|-------|----------|---------|-------------|
| Acqua potabile | si_no | Cisterna | Pozzo | Acquedotto |
| Servizi igienici | si_no | Interno | Esterno | |
| Riscaldamento | si_no | Camino | Stufa | Imp. Centr. |
| Illuminazione elettrica | si_no | | | |

Accessibilità al fabbricato attraverso sentiero che si diparte dalla strada comunale Canal di S. Ubaldo

ATTUALE UTILIZZAZIONE DEL FABBRICATO

stalla inutilizzabile e diroccata; cason disabitato

CLASSE TIPOLOGICA DI APPARTENENZA

Tipologia "A"

INDICAZIONI PER IL RECUPERO DEL FABBRICATO. DEFINIZIONE DEGLI INTERVENTI

NOTE:

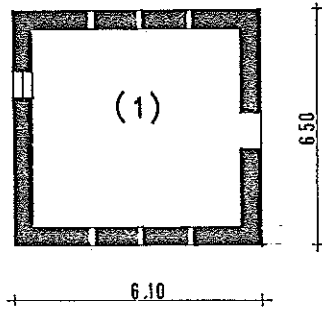
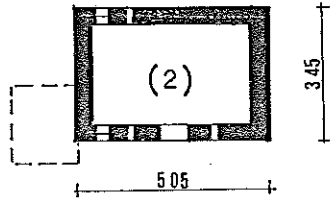

piano T

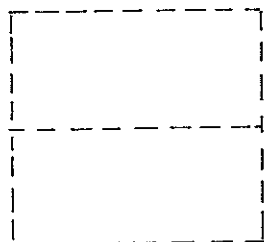
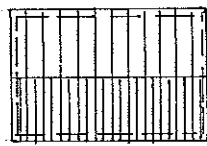

copertura

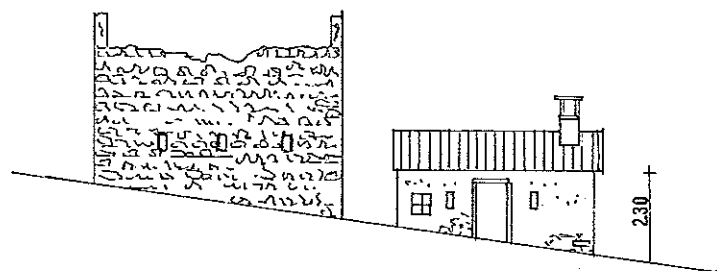

prospetto sud



prospetto est

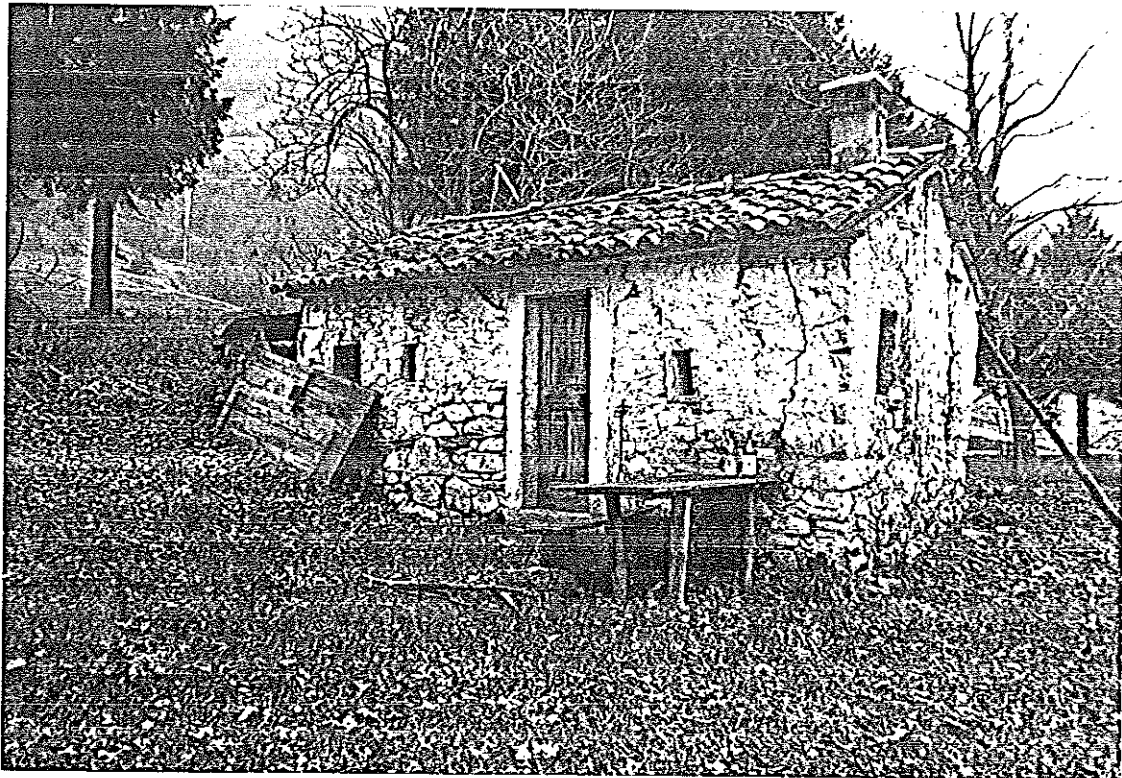

prospetto sud

COMUNE DI CISON DI VALMARINO

LEGGE REGIONALE DEL 13-9-78 N° 58

ART. 9

COMMA 5

TUTELA DEI BENI CULTURALI ED AMBIENTALI
Individuazione dei fabbricati aventi particolari caratteristiche di beni culturali tipici della zona rurale

UBICAZIONE EDIFICIO: VIA _____ N° _____
LOCALITA' Crode del Pissol ESTR. CAT. : SEZ. B FOG. II MAPP. 13-14-15

DITTA CATASTALE : Zava Silvio-Mari e Bruno Fu Antonio
Gasparetto Amalia fu Everardo

Fabbricato presente al
catasto Napoleonico
(1810)

Fabbricato presente al
catasto Austriaco
(1850)

Fabbricato presente al
catasto Italiano di primo
impianto (primi '900)

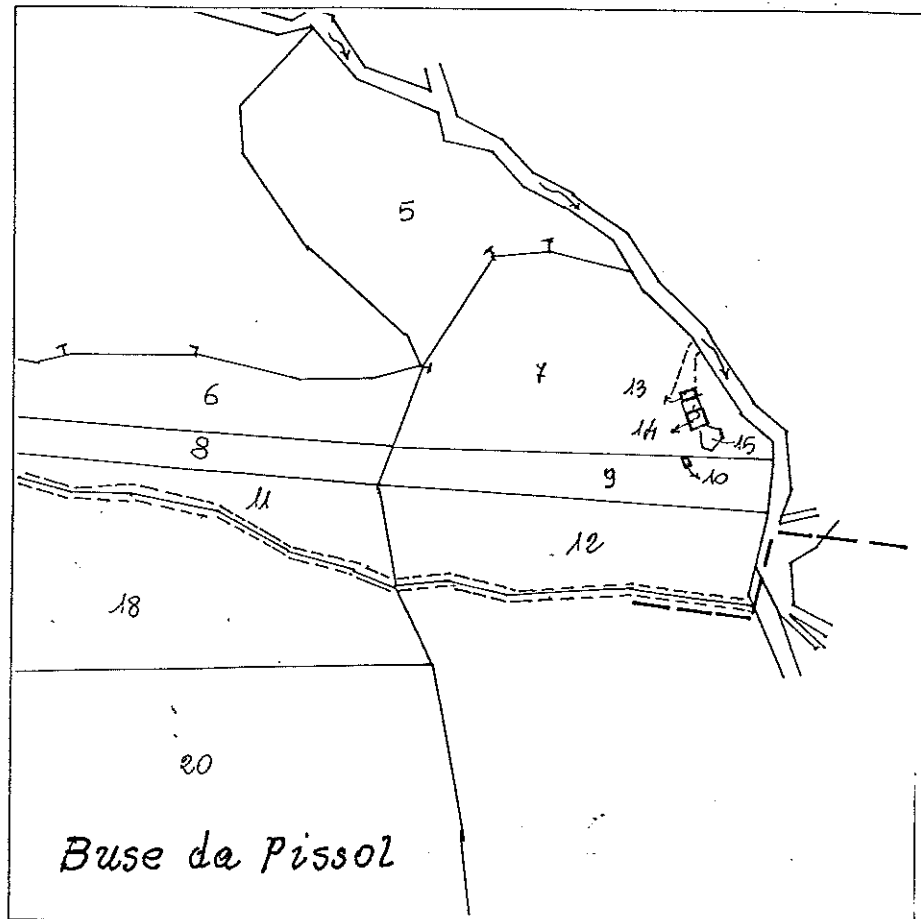

Estratto catastale scala 1 : 2000

CARATTERISTICHE DIMENSIONALI

| | | |
|------------------------------------|------|--------------|
| Superficie del lotto di pertinenza | : mq | <u>212</u> |
| Superficie coperta dal fabbricato | : mq | <u>44,50</u> |
| Volume edificato | : mc | <u>169</u> |

CARATTERISTICHE DELLE STRUTTURE

Murature : in pietra più legante a vista
 Solai : in legno
 Copertura : legno e rivestimento in coppi
 Scale : _____

CARATTERISTICHE PLANIMETRICHE

Assetto distributivo : du fabbricato monolocali separati
 Trasformazioni planimetriche : _____
 NOTE : _____

CARATTERISTICHE DEI FRONTI

Tipi di forature : di forma e dimensione diversa
 Serramenti : legno
 Paramenti esterni : esposizione della tessitura muraria a vista
 Trasformazione degli elementi di facciata : _____
 NOTE : _____

ELEMENTI ARCHITETTONICI E/O DECORATIVI DI VALORE CULTURALE E AMBIENTALE

GRADO DI CONSERVAZIONE DELLE PARTI DEL FABBRICATO

| | buono | mediocre | fatiscente | crollato o demolito |
|------------|-------------------------------------|-------------------------------------|--------------------------|--------------------------|
| Murature | <input checked="" type="checkbox"/> | <input type="checkbox"/> | <input type="checkbox"/> | <input type="checkbox"/> |
| Solai | <input checked="" type="checkbox"/> | <input type="checkbox"/> | <input type="checkbox"/> | <input type="checkbox"/> |
| Scale | <input type="checkbox"/> | <input type="checkbox"/> | <input type="checkbox"/> | <input type="checkbox"/> |
| Copertura | <input checked="" type="checkbox"/> | <input type="checkbox"/> | <input type="checkbox"/> | <input type="checkbox"/> |
| Intonaci | <input type="checkbox"/> | <input type="checkbox"/> | <input type="checkbox"/> | <input type="checkbox"/> |
| Serramenti | <input type="checkbox"/> | <input checked="" type="checkbox"/> | <input type="checkbox"/> | <input type="checkbox"/> |

DOTAZIONE DI IMPIANTI TECNOLOGICI E SERVIZI

| | | | | |
|-------------------------|--------------|----------|---------|-------------|
| Acqua potabile | si <u>no</u> | Cisterna | Pozzo | Acquedotto |
| Servizi igienici | si <u>no</u> | Interno | Esterno | |
| Riscaldamento | si <u>no</u> | Canino | Stufa | Imp. Centr. |
| Illuminazione elettrica | si <u>no</u> | | | |

Accessibilità al fabbricato dalla strada vicinale de Rore e Busa Pissol

ATTUALE UTILIZZAZIONE DEL FABBRICATO

Fabbricato disabitato + fienile

CLASSE TIPOLOGICA DI APPARTENENZA

Tipologia "A"

INDICAZIONI PER IL RECUPERO DEL FABBRICATO. DEFINIZIONE DEGLI INTERVENTI

NOTE:

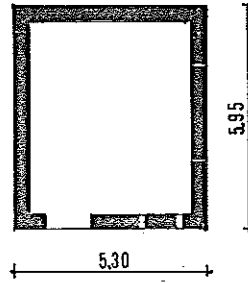
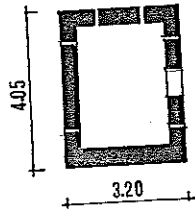

piano T

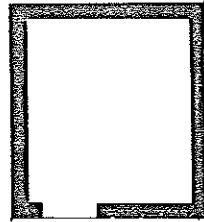
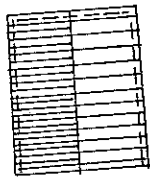

piano 1

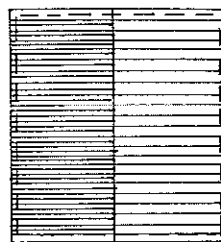
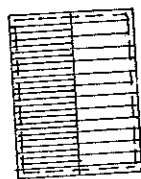

copertura

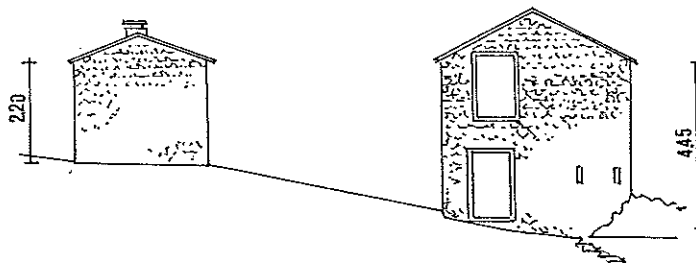

prospetto ovest

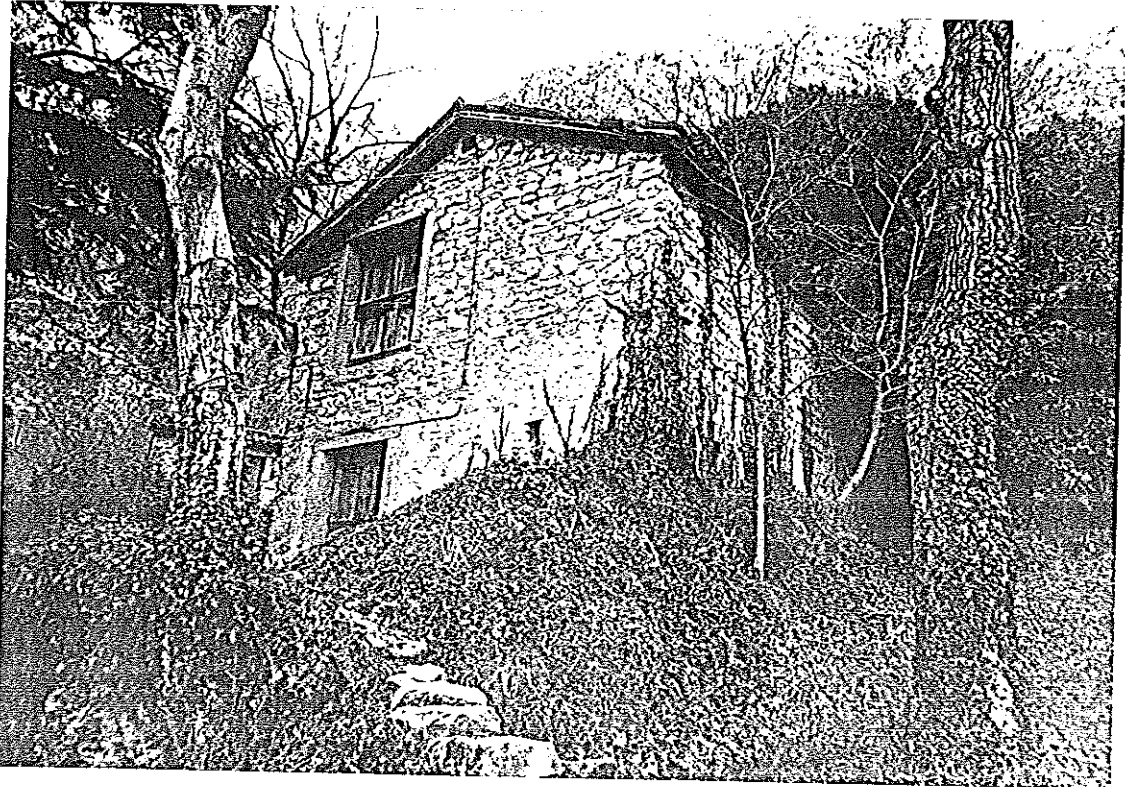

prospetto ovest della stalla



prospetto sud del cason

COMUNE DI CISON DI VALMARINO

LEGGE REGIONALE DEL 13-9-78 N° 58

ART. 9 TUTELA DEI BENI CULTURALI ED AMBIENTALI
COMMA 5 Individuazione dei fabbricati aventi particolari caratteristiche di beni culturali tipici della zona rurale

UBICAZIONE EDIFICIO: VIA _____ N° _____

LOCALITA' Val de S. Daniel ESTR. CAT. : SEZ. B FOG. III MAPP. 66

DITTA CATASTALE : Gasparotto Amalia fu Everardo

Fabbricato presente al catasto Napoleonico (1810)

Fabbricato presente al catasto Austriaco (1850)

Fabbricato presente al catasto Italiano di primo impianto (primi '900)

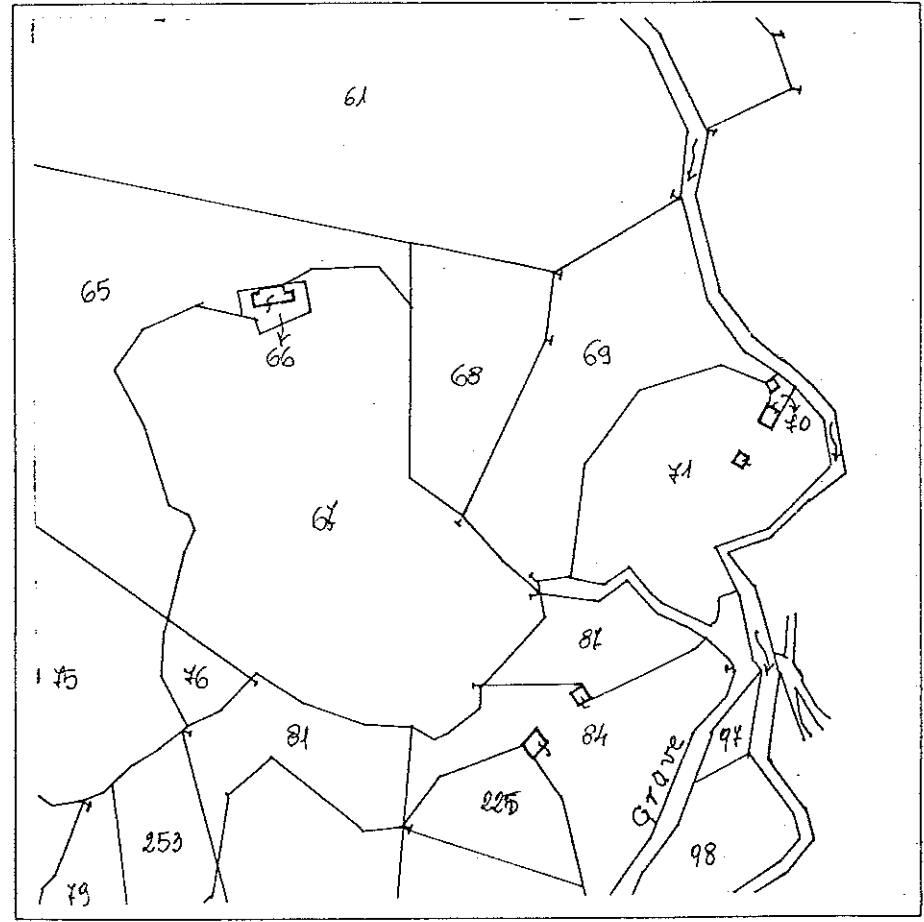

Estratto catastale scala 1 : 2000

CARATTERISTICHE DIMENSIONALI

| | | |
|------------------------------------|------|--------|
| Superficie del lotto di pertinenza | : mq | 168 |
| Superficie coperta dal fabbricato | : mq | 46 |
| Volume edificato | : mc | 155,70 |

CARATTERISTICHE DELLE STRUTTURE

Murature : in pietra con legante a vista
 Solai : in legno
 Copertura : struttura in legno e rivestimento in coppi
 Scale : -----

CARATTERISTICHE PLANIMETRICHE

Assetto distributivo : due locali indipendenti: stalla e oason
 Trasformazioni planimetriche : _____
 NOTE : _____

CARATTERISTICHE DEI FRONTI

Tipi di forature : finestre quadrate incorniciate in pietra
 Serramenti : portone in legno
 Paramenti esterni : esposizione della tessitura muraria a vista
 Trasformazione degli elementi di facciata : _____
 NOTE : _____

ELEMENTI ARCHITETTONICI E/O DECORATIVI DI VALORE CULTURALE E AMBIENTALE

cornici delle finestre in pietra

GRADO DI CONSERVAZIONE DELLE PARTI DEL FABBRICATO

| | buono | mediocre | fatiscente | crollato o demolito |
|------------|-------------------------------------|-------------------------------------|-------------------------------------|--------------------------|
| Murature | <input checked="" type="checkbox"/> | <input type="checkbox"/> | <input type="checkbox"/> | <input type="checkbox"/> |
| Solai | <input type="checkbox"/> | <input checked="" type="checkbox"/> | <input type="checkbox"/> | <input type="checkbox"/> |
| Scale | <input type="checkbox"/> | <input type="checkbox"/> | <input type="checkbox"/> | <input type="checkbox"/> |
| Copertura | <input type="checkbox"/> | <input checked="" type="checkbox"/> | <input type="checkbox"/> | <input type="checkbox"/> |
| Intonaci | <input type="checkbox"/> | <input type="checkbox"/> | <input type="checkbox"/> | <input type="checkbox"/> |
| Serramenti | <input type="checkbox"/> | <input type="checkbox"/> | <input checked="" type="checkbox"/> | <input type="checkbox"/> |

DOTAZIONE DI IMPIANTI TECNOLOGICI E SERVIZI

| | | | | |
|-------------------------|--------------|----------|---------|-------------|
| Acqua potabile | si <u>no</u> | Cisterna | Pozzo | Acquedotto |
| Servizi igienici | si <u>no</u> | Interno | Esterno | |
| Riscaldamento | si <u>no</u> | Camino | Stufa | Imp. Centr. |
| Illuminazione elettrica | si <u>no</u> | | | |

Accessibilità al fabbricato attraverso sentiero che si diparte dalla strada vicinale delle Grave

ATTUALE UTILIZZAZIONE DEL FABBRICATO

Fabbricato non utilizzato

CLASSE TIPOLOGICA DI APPARTENENZA

Tipologia "B"

INDICAZIONI PER IL RECUPERO DEL FABBRICATO. DEFINIZIONE DEGLI INTERVENTI

NOTE:

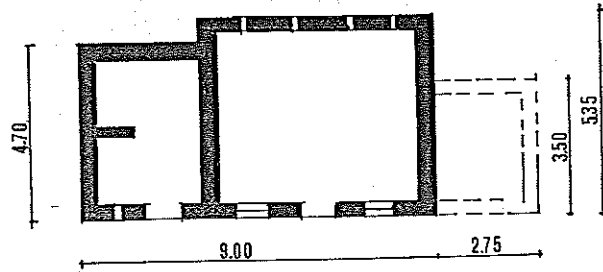

piano T

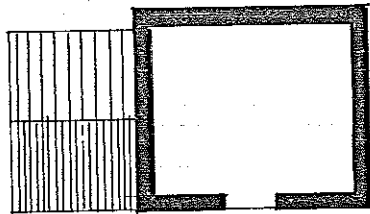

piano 1

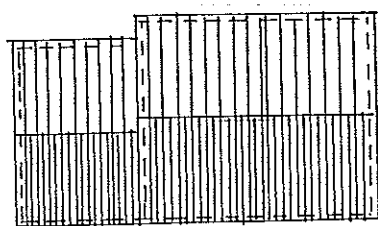

copertura

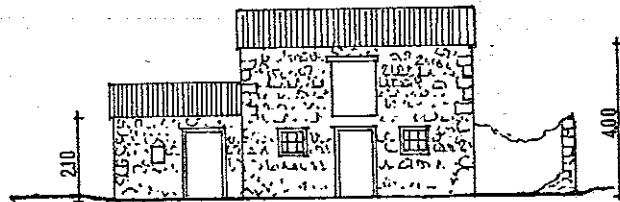

prospetto sud

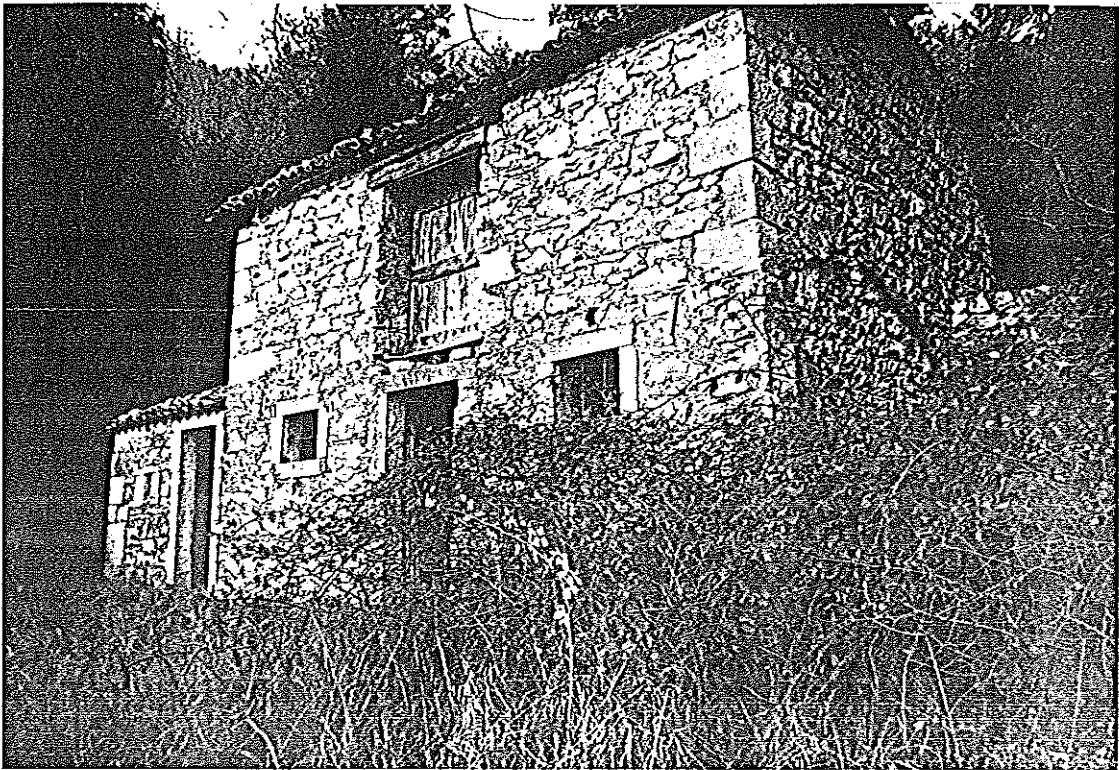

prospetto sud



prospetto sud

COMUNE DI CISON DI VALMARINO

LEGGE REGIONALE

DEL 13-9-78 N° 58

ART. 9
COMMA 5

TUTELA DEI BENI CULTURALI ED AMBIENTALI
Individuazione dei fabbricati aventi particolari caratteristiche di beni culturali tipici della zona rurale

UBICAZIONE EDIFICIO: VIA _____ N° _____

LOCALITA' alla Fratta ESTR. CAT.: SEZ. B FOG. IV MAPP. 105-106

DITTA CATASTALE: Meneghelle Mario

Fabbricato presente al
catasto Napoleonico
(1810)

Fabbricato presente al
catasto Austriaco
(1850)

Fabbricato presente al
catasto Italiano di primo
impianto (primi '900)

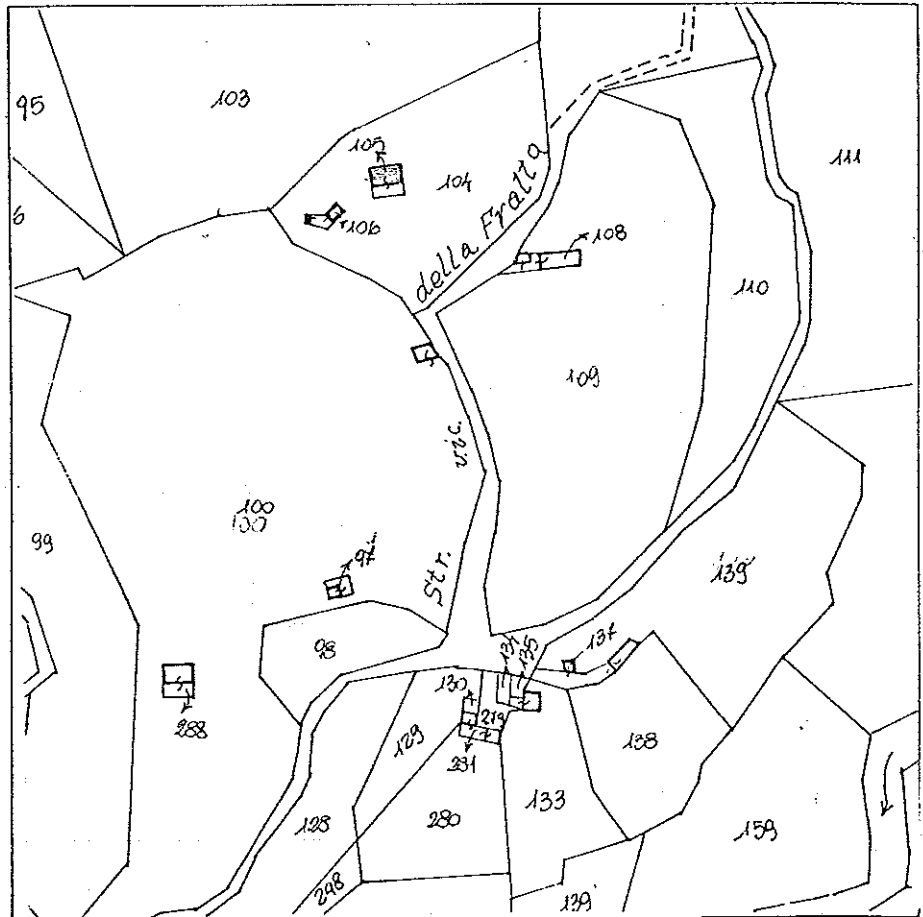

Estratto catastale scala 1 : 2000

CARATTERISTICHE DIMENSIONALI

| | | |
|------------------------------------|------|--------|
| Superficie del lotto di pertinenza | : mq | 98 |
| Superficie coperta dal fabbricato | : mq | 66,30 |
| Volume edificato | : mc | 254,04 |

CARATTERISTICHE DELLE STRUTTURE

Murature : in pietra sotto intonaco
 Solai : in legno
 Copertura : struttura in legno e rivestimento in coppi
 Scale : _____

CARATTERISTICHE PLANIMETRICHE

Assetto distributivo : locale unico con accesso centrale
 Trasformazioni planimetriche : _____

NOTE : La copertura è stata recentemente ripassata

CARATTERISTICHE DEI FRONTI

Tipi di forature : finestra incorniciate in pietra ; portoni centrali
 Serramenti : portoni in legno ; finestre con balconi interni
 Paramenti esterni : intonco semigrezzo non rasato
 Trasformazione degli elementi di facciata : aggiunta di grondaia
 NOTE : _____

ELEMENTI ARCHITETTONICI E/O DECORATIVI DI VALORE CULTURALE E AMBIENTALE

Finestre incorniciate in pietra

GRADO DI CONSERVAZIONE DELLE PARTI DEL FABBRICATO

| | buono | mediocre | fatiscente | crollato o demolito |
|------------|-------------------------------------|-------------------------------------|--------------------------|--------------------------|
| Murature | <input checked="" type="checkbox"/> | <input type="checkbox"/> | <input type="checkbox"/> | <input type="checkbox"/> |
| Solai | <input checked="" type="checkbox"/> | <input type="checkbox"/> | <input type="checkbox"/> | <input type="checkbox"/> |
| Scale | <input type="checkbox"/> | <input type="checkbox"/> | <input type="checkbox"/> | <input type="checkbox"/> |
| Copertura | <input checked="" type="checkbox"/> | <input type="checkbox"/> | <input type="checkbox"/> | <input type="checkbox"/> |
| Intonaci | <input type="checkbox"/> | <input checked="" type="checkbox"/> | <input type="checkbox"/> | <input type="checkbox"/> |
| Serramenti | <input type="checkbox"/> | <input checked="" type="checkbox"/> | <input type="checkbox"/> | <input type="checkbox"/> |

DOTAZIONE DI IMPIANTI TECNOLOGICI E SERVIZI

| | | | | |
|-------------------------|--------------|---------------|---------|-------------|
| Acqua potabile | si <u>no</u> | Cisterna | Pozzo | Acquedotto |
| Servizi igienici | si <u>no</u> | Interno | Esterno | |
| Riscaldamento | <u>si</u> no | <u>Camino</u> | Stufa | Imp, Centr. |
| Illuminazione elettrica | si <u>no</u> | | | |

Accessibilità al fabbricato dalla strada vicinale della Fratta risalendo il pendio del monte attraverso il sentiero.

ATTUALE UTILIZZAZIONE DEL FABBRICATO

Usato saltuaralmente: deposito di materiali

CLASSE TIPOLOGICA DI APPARTENENZA

Tipologia "A"

INDICAZIONI PER IL RECUPERO DEL FABBRICATO. DEFINIZIONE DEGLI INTERVENTI

NOTE:

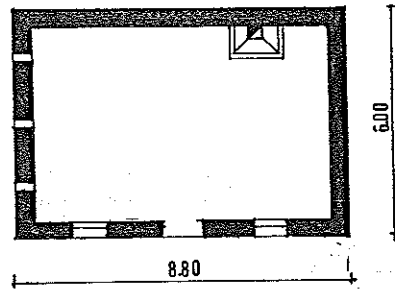

piano T

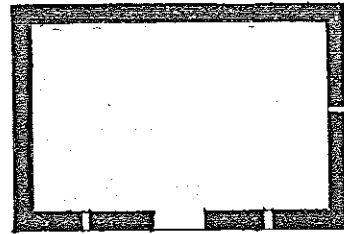

piano 1

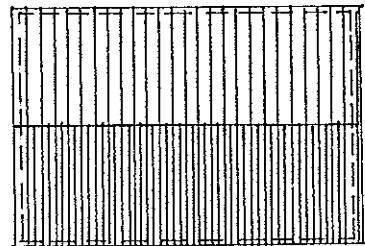

copertura

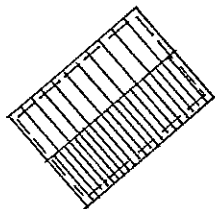
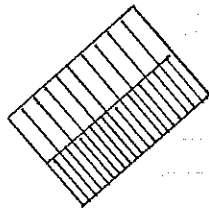
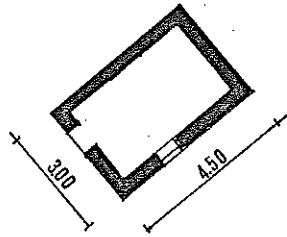

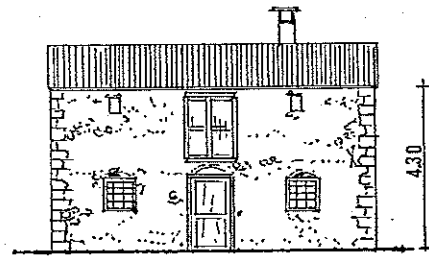

prospetto sud



prospetto
sud

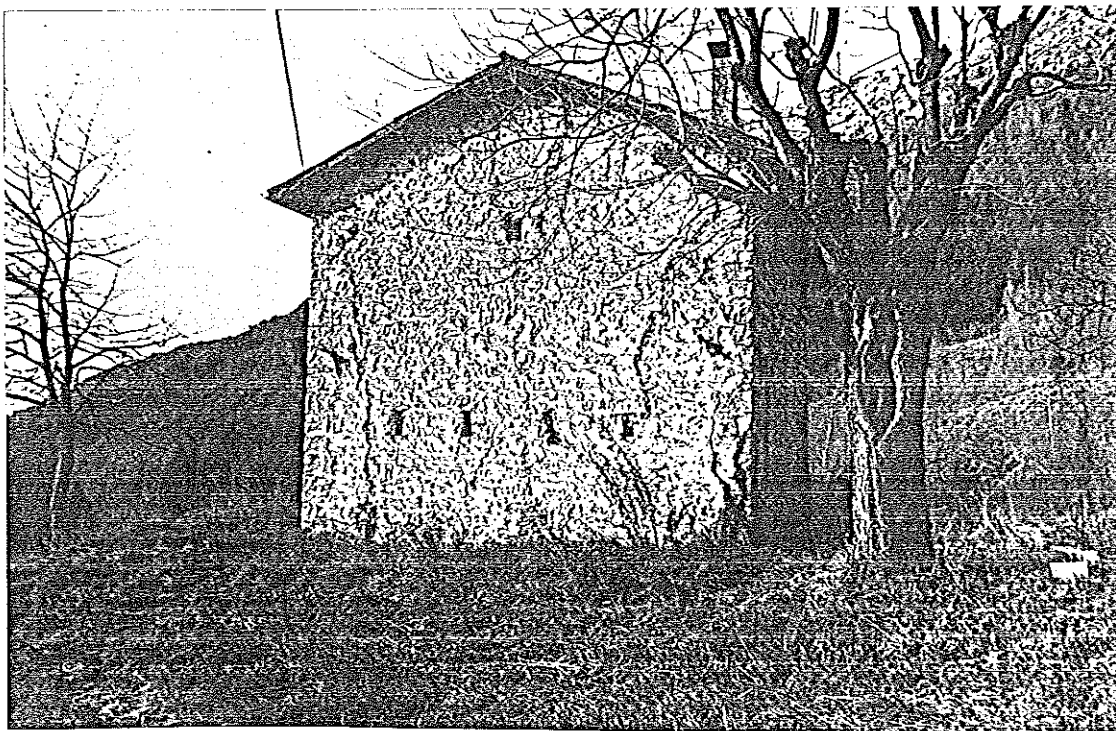

prospetto
est

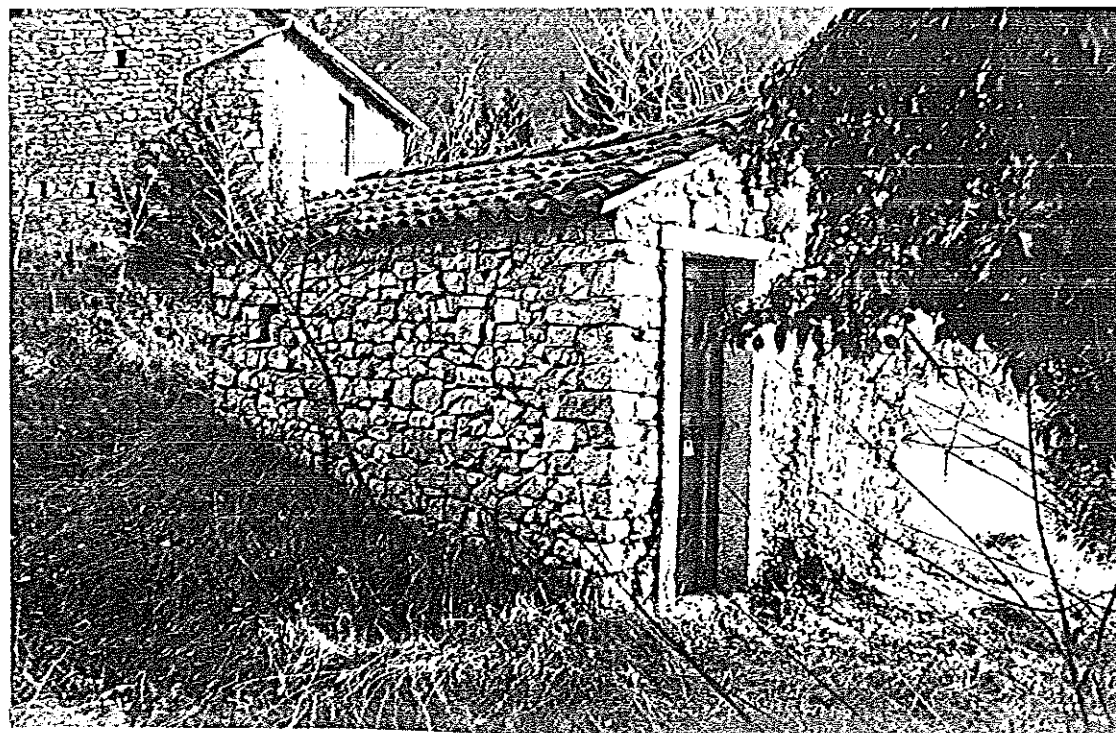

Cason

COMUNE DI **CISON DI VALMARINO**

LEGGE REGIONALE

DEL 13-9-78 N° 58

ART. 9
COMMA 5

TUTELA DEI BENI CULTURALI ED AMBIENTALI
Individuazione dei fabbricati aventi particolari caratteristiche di beni culturali tipici della zona rurale

UBICAZIONE EDIFICIO: VIA _____ N° _____

LOCALITA' _____

ESTR. CAT. : SEZ. B FOG. IV MAPP. 288

DITTA CATASTALE :

BUFFON Vincenzo, Antonio, Maria, Italia e Posocco Marina

Fabbricato presente al
catasto Napoleonico
(1810)

Fabbricato presente al
catasto Austriaco
(1850)

Fabbricato presente al
catasto Italiano di primo
impianto (primi '900)

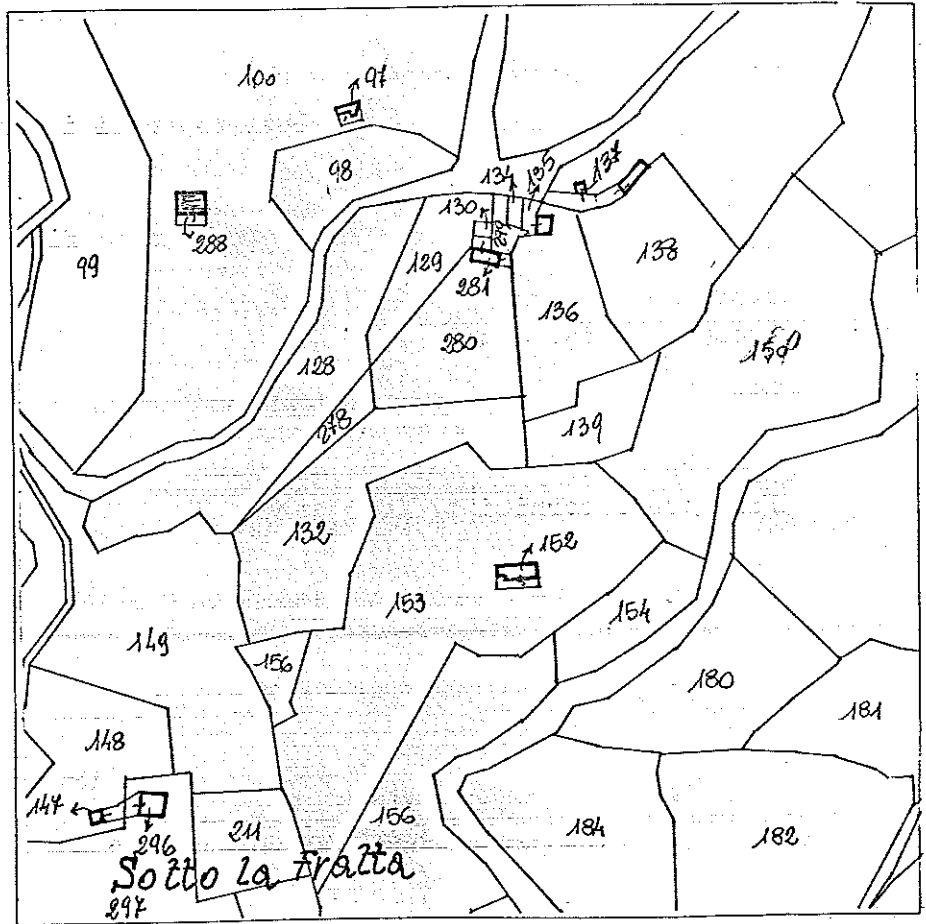

Estratto catastale scala 1 : 2000

CARATTERISTICHE DIMENSIONALI

| | | |
|------------------------------------|------|---------------|
| Superficie del lotto di pertinenza | : mq | <u>72</u> |
| Superficie coperta dal fabbricato | : mq | <u>46,50</u> |
| Volume edificato | : mc | <u>223,08</u> |

CARATTERISTICHE DELLE STRUTTURE

Murature : in pietra sotto intonaco
 Solai : in legno
 Copertura : struttura in legno e rivestimento in coppi
 Scale : -----

CARATTERISTICHE PLANIMETRICHE

Assetto distributivo : locale unico con accesso centrale
 Trasformazioni planimetriche : -----
 NOTE : -----

CARATTERISTICHE DEI FRONTI

Tipi di forature : portoni centrali in coniciati in pietra e finestre laterali
 Serramenti : -----
 Paramenti esterni : intonaco a grana fine rasato a calce
 Trasformazione degli elementi di facciata : -----
 NOTE : -----

ELEMENTI ARCHITETTONICI E/O DECORATIVI DI VALORE CULTURALE E AMBIENTALE

Finestre incorniciate in pietra

GRADO DI CONSERVAZIONE DELLE PARTI DEL FABBRICATO

| | buono | mediocre | fatiscente | crollato o demolito |
|------------|--------------------------|-------------------------------------|-------------------------------------|-------------------------------------|
| Murature | <input type="checkbox"/> | <input checked="" type="checkbox"/> | <input type="checkbox"/> | <input type="checkbox"/> |
| Solai | <input type="checkbox"/> | <input type="checkbox"/> | <input checked="" type="checkbox"/> | <input type="checkbox"/> |
| Scale | <input type="checkbox"/> | <input type="checkbox"/> | <input type="checkbox"/> | <input type="checkbox"/> |
| Copertura | <input type="checkbox"/> | <input type="checkbox"/> | <input checked="" type="checkbox"/> | <input type="checkbox"/> |
| Intonaci | <input type="checkbox"/> | <input checked="" type="checkbox"/> | <input type="checkbox"/> | <input type="checkbox"/> |
| Serramenti | <input type="checkbox"/> | <input type="checkbox"/> | <input type="checkbox"/> | <input checked="" type="checkbox"/> |

DOTAZIONE DI IMPIANTI TECNOLOGICI E SERVIZI

| | | | | |
|-------------------------|--------------|----------|---------|-------------|
| Acqua potabile | si <u>no</u> | Cisterna | Pozzo | Acquedotto |
| Servizi igienici | si <u>no</u> | Interno | Esterno | |
| Riscaldamento | si <u>no</u> | Camino | Stufa | Imp, Centr. |
| Illuminazione elettrica | si <u>no</u> | | | |

Accessibilità al fabbricato attraversò sentiero che si diparte dalla strada vicinale della Fratta

ATTUALE UTILIZZAZIONE DEL FABBRICATO

abbandonato

CLASSE TIPOLOGICA DI APPARTENENZA

Tipologia "A"

INDICAZIONI PER IL RECUPERO DEL FABBRICATO. DEFINIZIONE DEGLI INTERVENTI

NOTE:

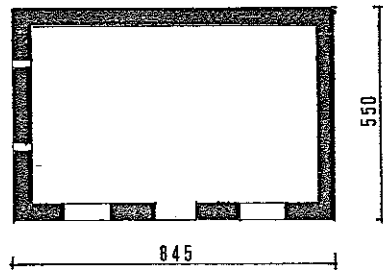

piano T

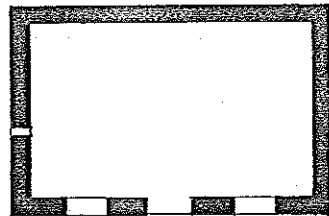

piano 1

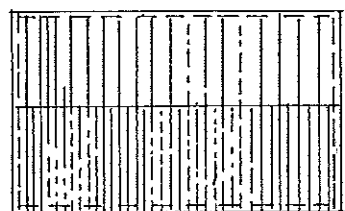

copertura

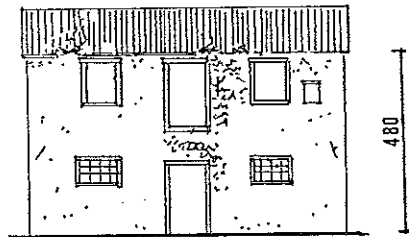

prospetto sud .

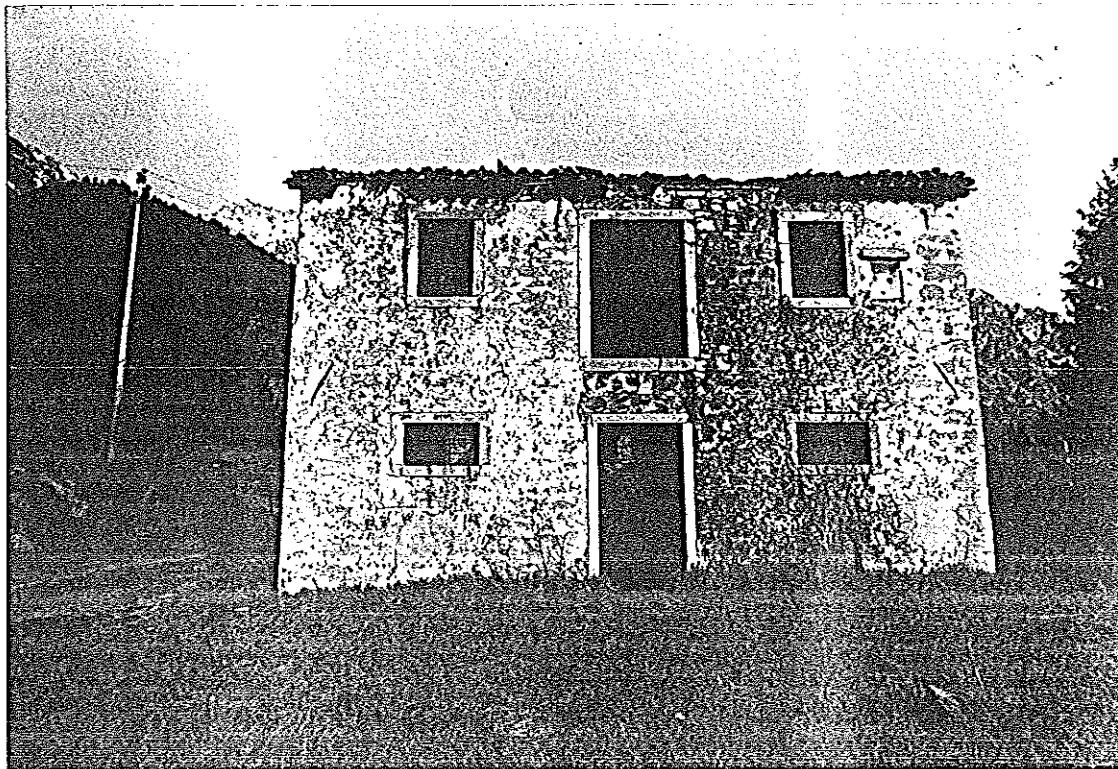

prospetto sud

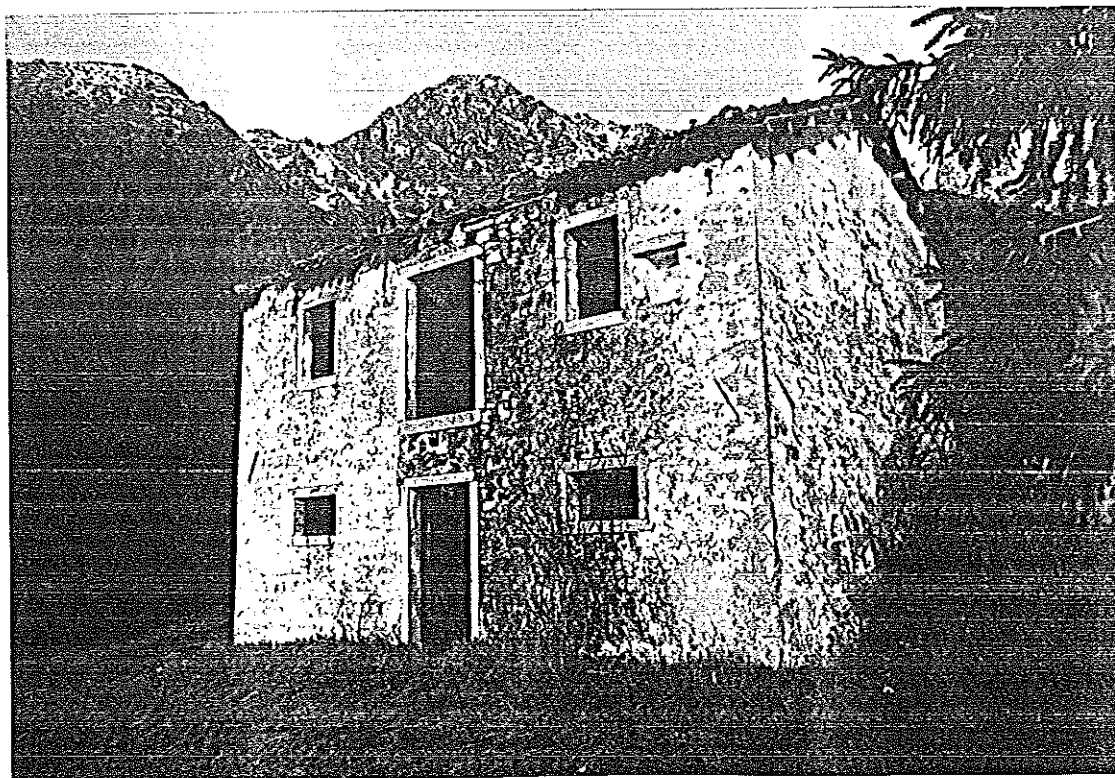

prospetto sud e est

COMUNE DI CISON DI VALMARINO

LEGGE REGIONALE DEL 13-9-78 N° 58

ART. 9 TUTELA DEI BENI CULTURALI ED AMBIENTALI
COMMA 5 Individuazione dei fabbricati aventi particolari caratteristiche di beni culturali tipici della zona rurale

UBICAZIONE EDIFICIO: VIA _____ N° _____
LOCALITA' Valdarine ESTR. CAT.: SEZ. B FOG. IV MAPP. 152

DITTA CATASTALE : BUFFON Andrea, Anna e Floriani Maria

Fabbricato presente al
catasto Napoleonico
(1810)

Fabbricato presente al
catasto Austriaco
(1850)

Fabbricato presente al
catasto Italiano di primo
impianto (primi '900)

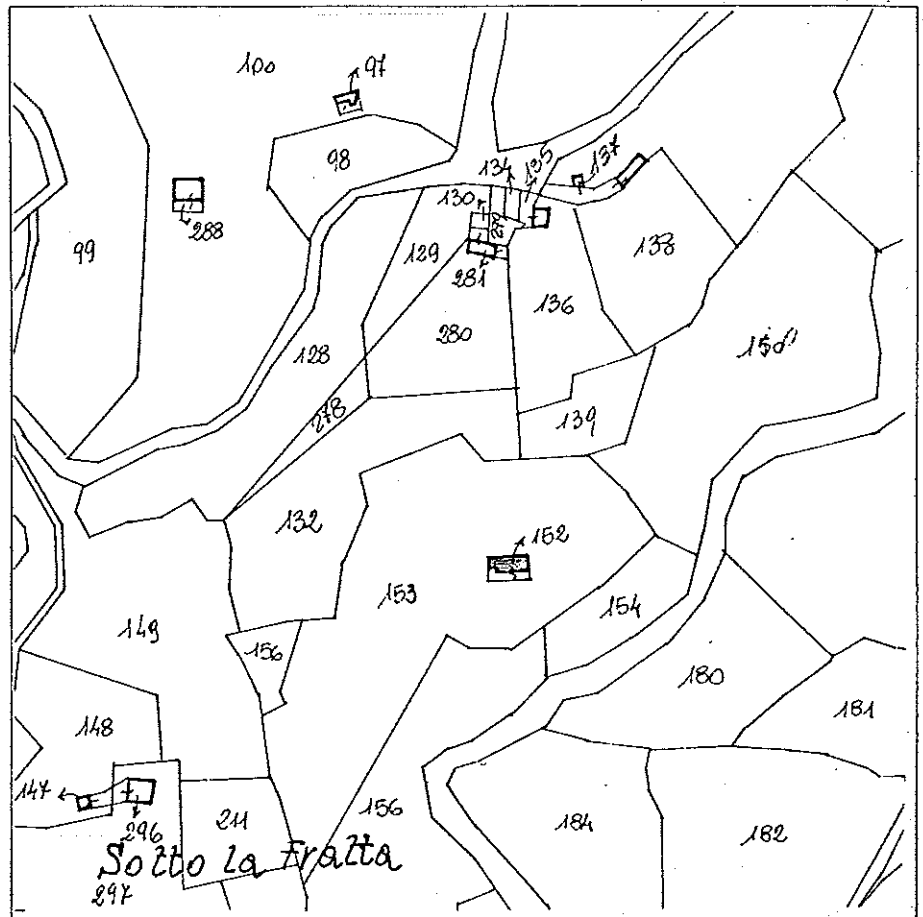

Estratto catastale scala 1 : 2000

CARATTERISTICHE DIMENSIONALI

Superficie del lotto di pertinenza : mq 79
Superficie coperta dal fabbricato : mq 37
Volume edificato : mc 131

CARATTERISTICHE DELLE STRUTTURE

scheda n° 27

Murature : in pietra più legante a vista
Solai : in legno
Copertura : struttura in legno e rivestimento in coppi
Scale : _____

CARATTERISTICHE PLANIMETRICHE

Assetto distributivo : due locali indipendenti più il cason diroccato
Trasformazioni planimetriche : _____

NOTE : _____

CARATTERISTICHE DEI FRONTI

Tipi di forature : forme dei fori diverse ed in diverse posizioni
Serramenti : _____
Paramenti esterni : esposizione della tessitura muraria a vista
Trasformazione degli elementi di facciata : _____
NOTE : _____

ELEMENTI ARCHITETTONICI E/O DECORATIVI DI VALORE CULTURALE E AMBIENTALE

Gornicione in pietra

GRADO DI CONSERVAZIONE DELLE PARTI DEL FABBRICATO

| | buono | mediocre | fatiscente | crollato o demolito |
|------------|--------------------------|-------------------------------------|-------------------------------------|-------------------------------------|
| Murature | <input type="checkbox"/> | <input checked="" type="checkbox"/> | <input type="checkbox"/> | <input type="checkbox"/> |
| Solai | <input type="checkbox"/> | <input type="checkbox"/> | <input checked="" type="checkbox"/> | <input type="checkbox"/> |
| Scale | <input type="checkbox"/> | <input type="checkbox"/> | <input type="checkbox"/> | <input type="checkbox"/> |
| Copertura | <input type="checkbox"/> | <input type="checkbox"/> | <input checked="" type="checkbox"/> | <input type="checkbox"/> |
| Intonaci | <input type="checkbox"/> | <input type="checkbox"/> | <input type="checkbox"/> | <input type="checkbox"/> |
| Serramenti | <input type="checkbox"/> | <input type="checkbox"/> | <input type="checkbox"/> | <input checked="" type="checkbox"/> |

DOTAZIONE DI IMPIANTI TECNOLOGICI E SERVIZI

| | | | | |
|-------------------------|--------------|----------|---------|-------------|
| Acqua potabile | si <u>no</u> | Cisterna | Pozzo | Acquedotto |
| Servizi igienici | si <u>no</u> | Interno | Esterno | |
| Riscaldamento | si <u>no</u> | Camino | Stufa | Imp, Centr. |
| Illuminazione elettrica | si <u>no</u> | | | |

Accessibilità al fabbricato attraverso sentiero partendo dalla strada vicinale della Fratta.

ATTUALE UTILIZZAZIONE DEL FABBRICATO

Abbandonato

CLASSE TIPOLOGICA DI APPARTENENZA

Tipologia "A1"

INDICAZIONI PER IL RECUPERO DEL FABBRICATO. DEFINIZIONE DEGLI INTERVENTI

NOTE:

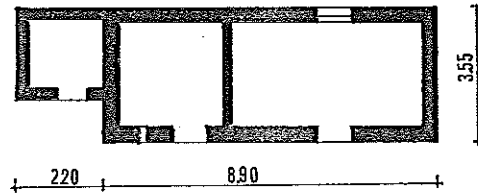

piano T

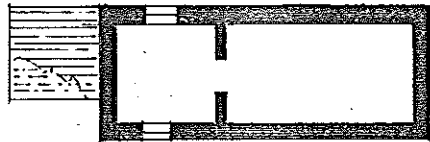

piano 1



copertura

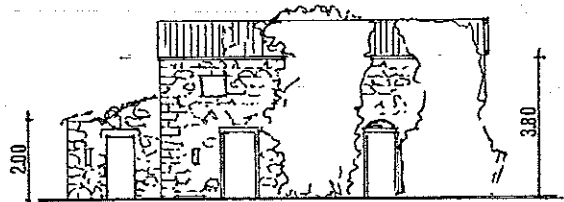

prospetto sud

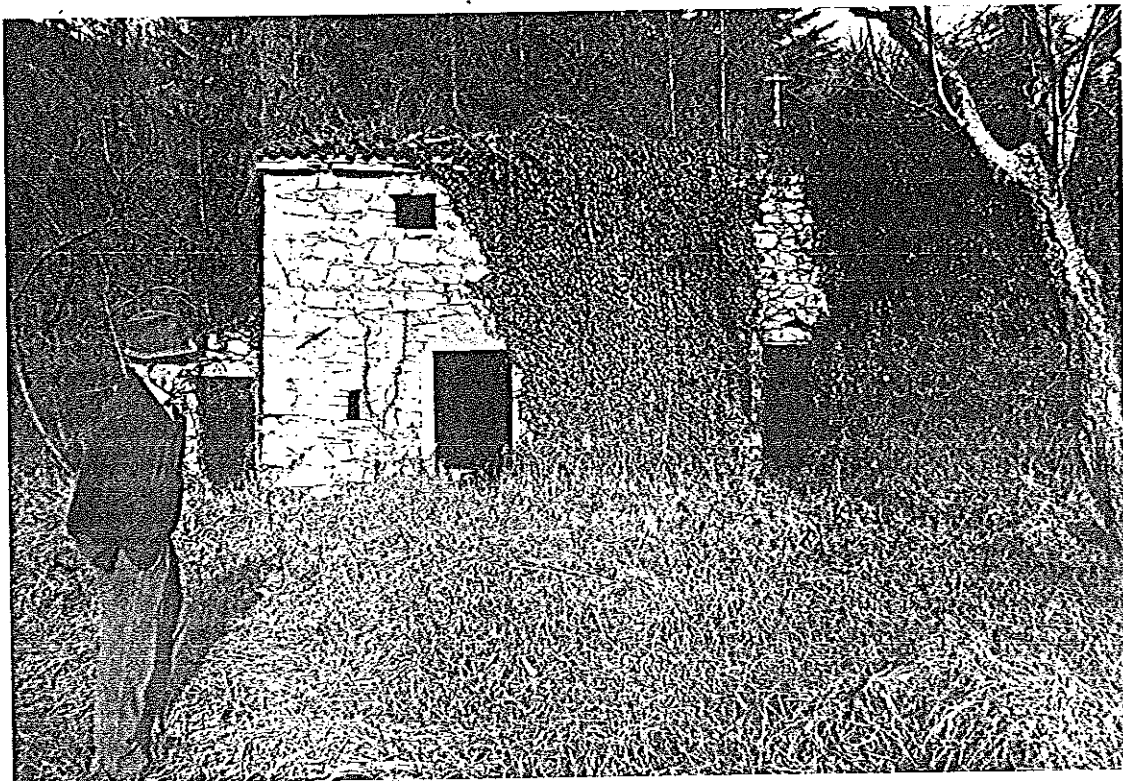

prospetto sud

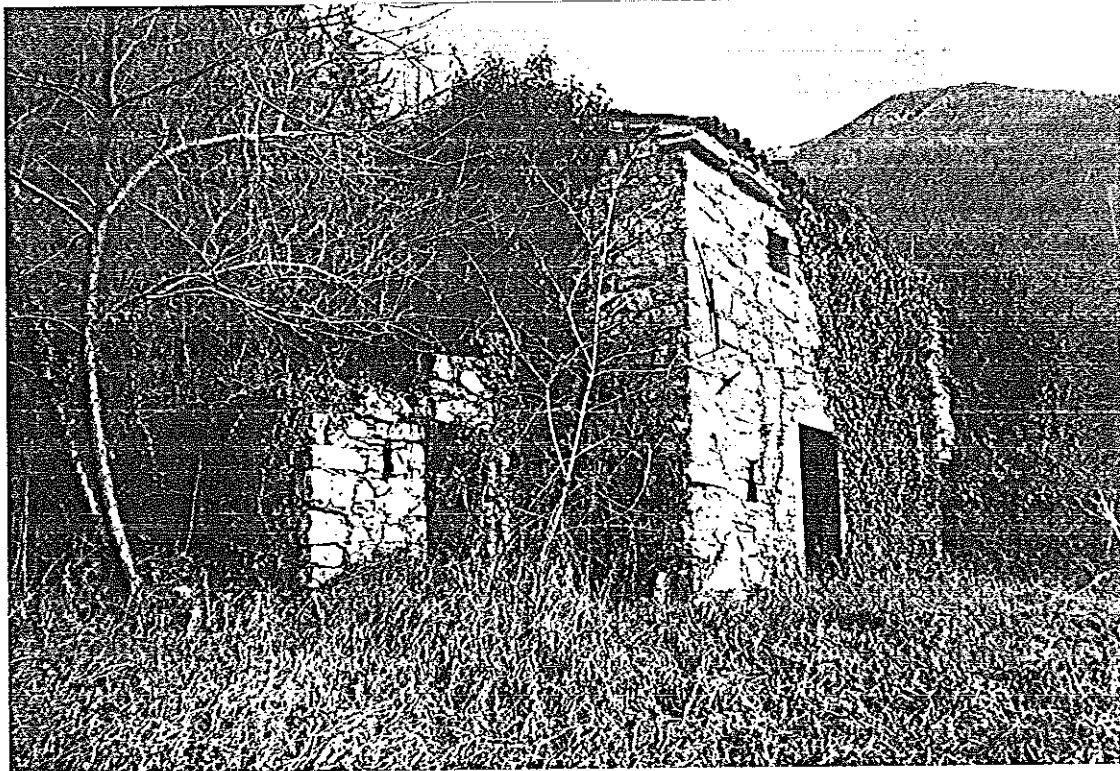

prospetto sud

COMUNE DI CISON DI VALMARINO

LEGGE REGIONALE DEL 13-9-78 N° 58

ART. 9 TUTELA DEI BENI CULTURALI ED AMBIENTALI
COMMA 5 Individuazione dei fabbricati aventi particolari caratteristiche di beni culturali tipici della zona rurale

UBICAZIONE EDIFICIO: VIA _____ N° _____
LOCALITA' Forca ESTR. CAT.: SEZ. B FOG. IV MAPP. 118

DITTA CATASTALE : Possamai Pietro fu Giacinto
Possamai Domenico.

Fabbricato presente al
catasto Napoleonico
(1810)

Fabbricato presente al
catasto Austriaco
(1850)

Fabbricato presente al
catasto Italiano di primo
impianto (primi '900)

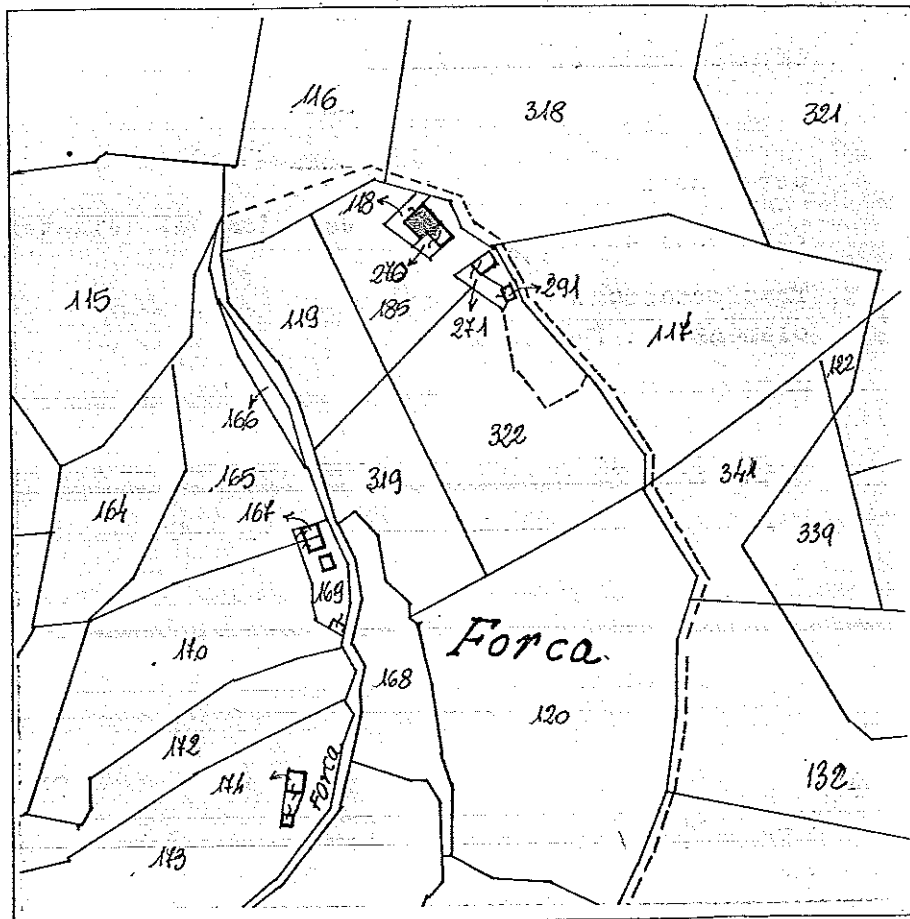

Estratto catastale scala 1 : 2000

CARATTERISTICHE DIMENSIONALI

| | | |
|------------------------------------|------|--------|
| Superficie del lotto di pertinenza | : mq | 116 |
| Superficie coperta dal fabbricato | : mq | 33,75 |
| Volume edificato | : mc | 114,75 |

CARATTERISTICHE DELLE STRUTTURE

Murature : in pietra e legante a vista
 Solai : in legno
 Copertura : struttura in legno e rivestimento in coppi
 Scale : _____

CARATTERISTICHE PLANIMETRICHE

Assetto distributivo : locale unico con accesso laterale
 Trasformazioni planimetriche : _____

NOTE : _____

CARATTERISTICHE DEI FRONTI

Tipi di forature : _____
 Serramenti : _____
 Paramenti esterni : esposizione della tessitura muraria a vista
 Trasformazione degli elementi di facciata : _____

NOTE : _____

ELEMENTI ARCHITETTONICI E/O DECORATIVI DI VALORE CULTURALE E AMBIENTALE

GRADO DI CONSERVAZIONE DELLE PARTI DEL FABBRICATO

| | buono | mediocre | fatiscente | crollato o demolito |
|------------|--------------------------|-------------------------------------|-------------------------------------|-------------------------------------|
| Murature | <input type="checkbox"/> | <input checked="" type="checkbox"/> | <input type="checkbox"/> | <input type="checkbox"/> |
| Solai | <input type="checkbox"/> | <input type="checkbox"/> | <input checked="" type="checkbox"/> | <input type="checkbox"/> |
| Scale | <input type="checkbox"/> | <input type="checkbox"/> | <input type="checkbox"/> | <input type="checkbox"/> |
| Copertura | <input type="checkbox"/> | <input type="checkbox"/> | <input checked="" type="checkbox"/> | <input type="checkbox"/> |
| Intonaci | <input type="checkbox"/> | <input type="checkbox"/> | <input type="checkbox"/> | <input type="checkbox"/> |
| Serramenti | <input type="checkbox"/> | <input type="checkbox"/> | <input type="checkbox"/> | <input checked="" type="checkbox"/> |

DOTAZIONE DI IMPIANTI TECNOLOGICI E SERVIZI

| | | | | |
|-------------------------|--------------|----------|---------|-------------|
| Acqua potabile | si <u>no</u> | Cisterna | Pozzo | Acquedotto |
| Servizi igienici | si <u>no</u> | Interno | Esterno | |
| Riscaldamento | si <u>no</u> | Camino | Stufa | Imp, Centr. |
| Illuminazione elettrica | si <u>no</u> | | | |

Accessibilità al fabbricato al termine della strada vicinale della Streppe

ATTUALE UTILIZZAZIONE DEL FABBRICATO

Abbandonato

CLASSE TIPOLOGICA DI APPARTENENZA

Tipologia "A"

INDICAZIONI PER IL RECUPERO DEL FABBRICATO. DEFINIZIONE DEGLI INTERVENTI

NOTE:

~~Il fabbricato adiacente a quello censito è attualmente completamente demolito~~

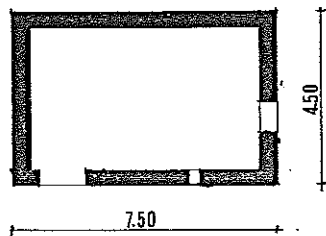

piano T

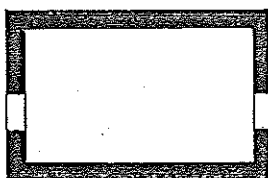

piano 1

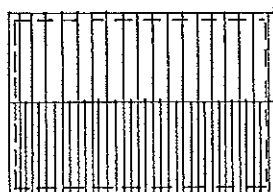

copertura

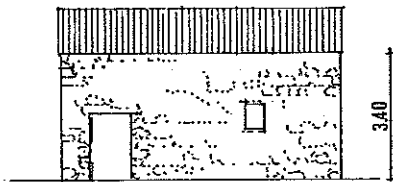

prospetto ovest

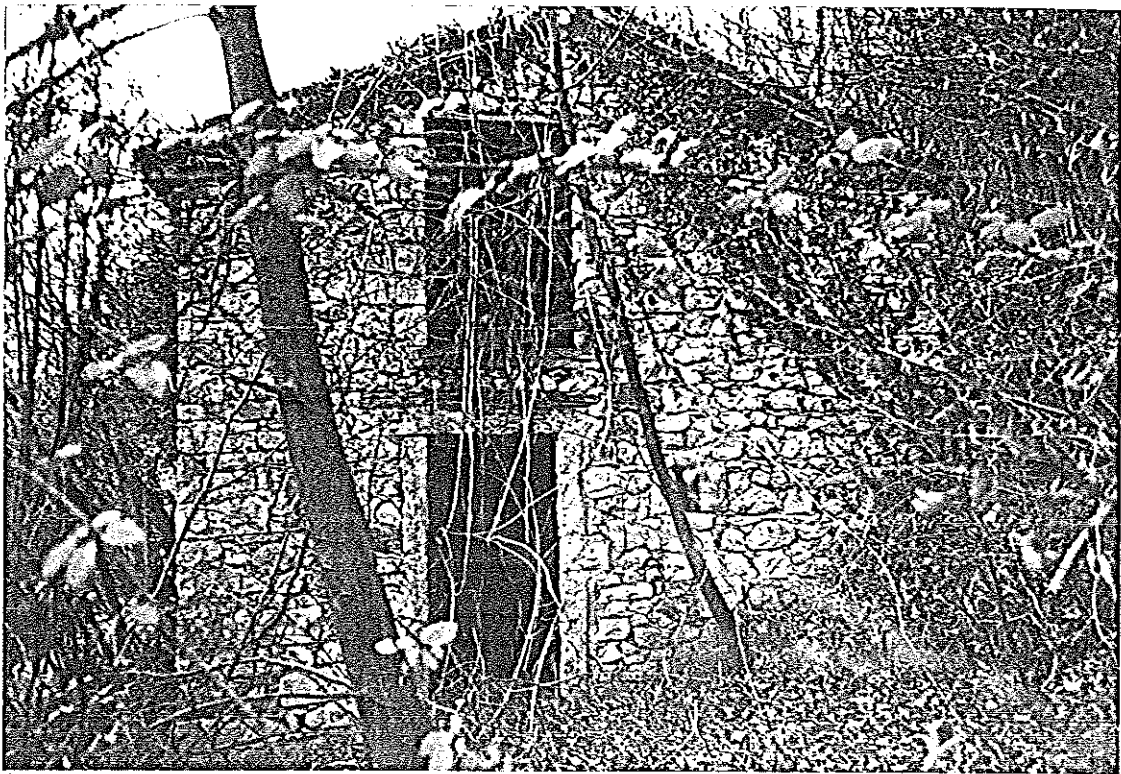

prospetto sud

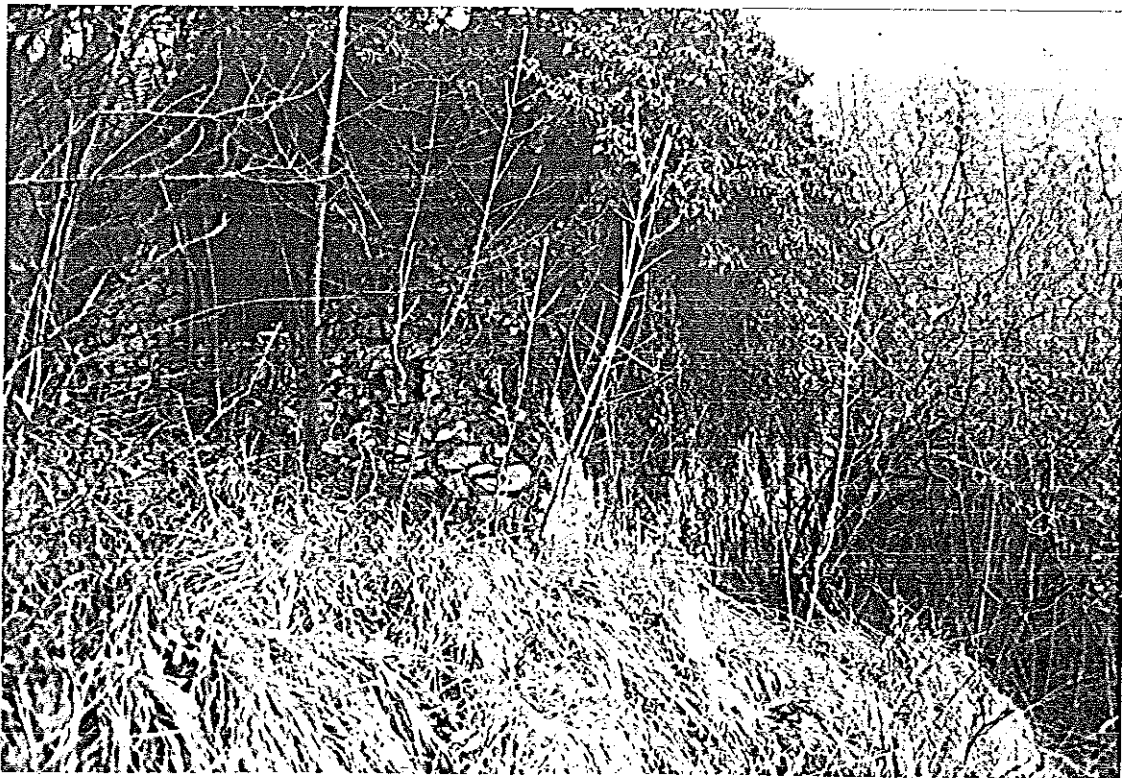

prospetto nord e ovest

COMUNE DI CISON DI VALMARINO

LEGGE REGIONALE DEL 13-9-78 N° 58

ART. 9 TUTELA DEI BENI CULTURALI ED AMBIENTALI
 COMMA 5 Individuazione dei fabbricati aventi particolari caratteristiche di beni culturali tipici della zona rurale

UBICAZIONE EDIFICIO: VIA _____ N° _____

LOCALITA' Log de Gustey ESTR. CAT. : SEZ. B FOG. IV MAPP. 195
 194 sedime fab.

DITTA CATASTALE : Gandin Luigia e Gandin Luigi

Fabbricato presente al catasto Napoleonico (1810)

Fabbricato presente al catasto Austriaco (1850)

Fabbricato presente al catasto Italiano di primo impianto (primi '900)

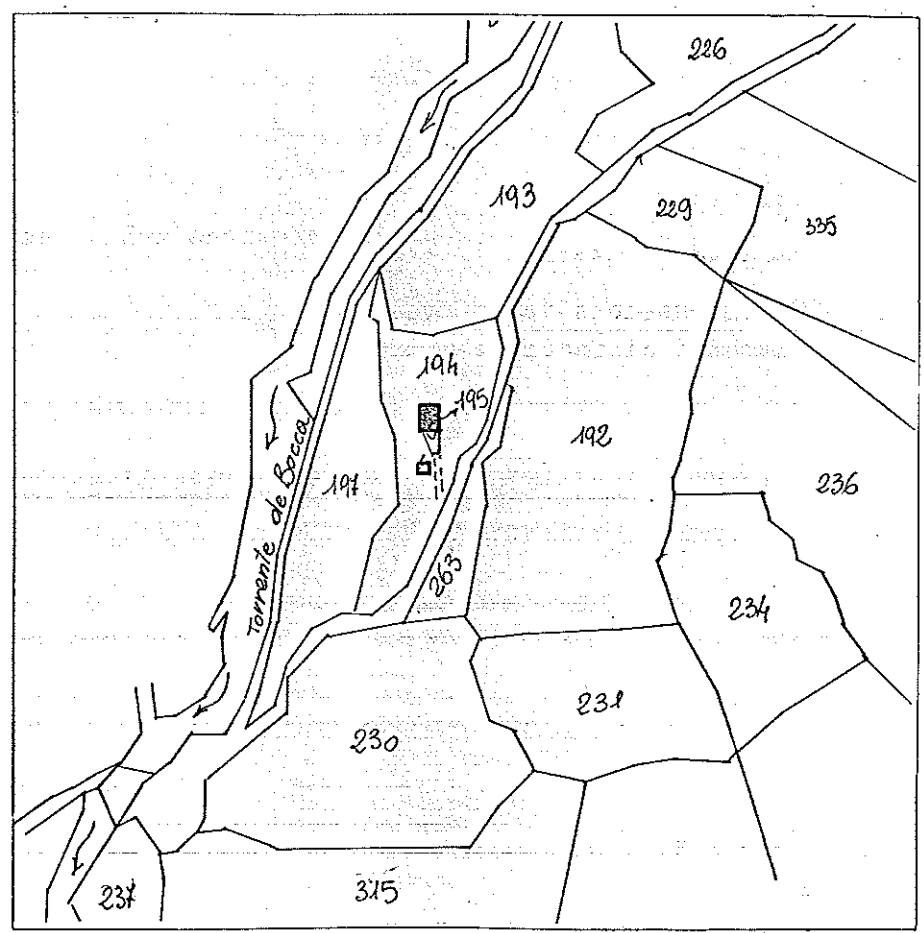

Estratto catastale scala 1 : 2000

CARATTERISTICHE DIMENSIONALI

| | | |
|------------------------------------|------|------------|
| Superficie del lotto di pertinenza | : mq | <u>58</u> |
| Superficie coperta dal fabbricato | : mq | <u>43</u> |
| Volume edificato | : mc | <u>181</u> |

CARATTERISTICHE DELLE STRUTTURE

Murature : in pietra più legante a vista
 Solai : in legno
 Copertura : struttura in legno e rivestimento in coppi
 Scale :

CARATTERISTICHE PLANIMETRICHE

Assetto distributivo : due fabbricati separati monocalci

Trasformazioni planimetriche :

NOTE :

CARATTERISTICHE DEI FRONTI

Tipi di forature :

Serramenti :

Paramenti esterni : esposizione della tessitura muraria a vista

Trasformazione degli elementi di facciata :

NOTE :

ELEMENTI ARCHITETTONICI E/O DECORATIVI DI VALORE CULTURALE E AMBIENTALE

GRADO DI CONSERVAZIONE DELLE PARTI DEL FABBRICATO

| | buono | mediocre | fatiscente | crollato o demolito |
|------------|--------------------------|--------------------------|-------------------------------------|-------------------------------------|
| Murature | <input type="checkbox"/> | <input type="checkbox"/> | <input checked="" type="checkbox"/> | <input type="checkbox"/> |
| Solai | <input type="checkbox"/> | <input type="checkbox"/> | <input checked="" type="checkbox"/> | <input type="checkbox"/> |
| Scale | <input type="checkbox"/> | <input type="checkbox"/> | <input type="checkbox"/> | <input type="checkbox"/> |
| Copertura | <input type="checkbox"/> | <input type="checkbox"/> | <input checked="" type="checkbox"/> | <input type="checkbox"/> |
| Intonaci | <input type="checkbox"/> | <input type="checkbox"/> | <input type="checkbox"/> | <input type="checkbox"/> |
| Serramenti | <input type="checkbox"/> | <input type="checkbox"/> | <input type="checkbox"/> | <input checked="" type="checkbox"/> |

DOTAZIONE DI IMPIANTI TECNOLOGICI E SERVIZI

| | | | | |
|---|--------------|----------|---------|-------------|
| Acqua potabile | si <u>no</u> | Cisterna | Pozzo | Acquedotto |
| Servizi igienici | si <u>no</u> | Interno | Esterno | |
| Riscaldamento | si <u>no</u> | Camino | Stufa | Imp. Centr. |
| Illuminazione elettrica | si <u>no</u> | | | |
| Accessibilità al fabbricato <u>dalla strada vicinale Cal da Rui</u> | | | | |

ATTUALE UTILIZZAZIONE DEL FABBRICATO

abbandonato

CLASSE TIPOLOGICA DI APPARTENENZA

Tipologia "A"

INDICAZIONI PER IL RECUPERO DEL FABBRICATO. DEFINIZIONE DEGLI INTERVENTI

NOTE:

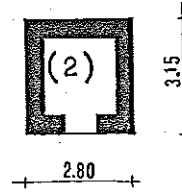
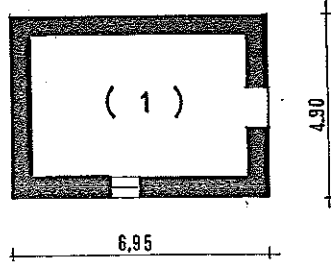

piano T.

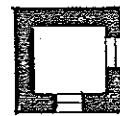
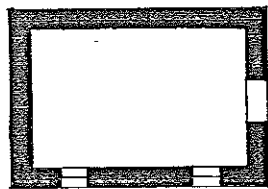

piano 1

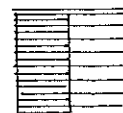
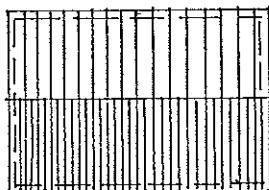

copertura

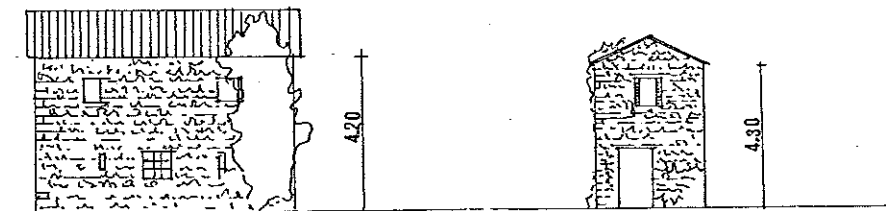

prospetto ovest

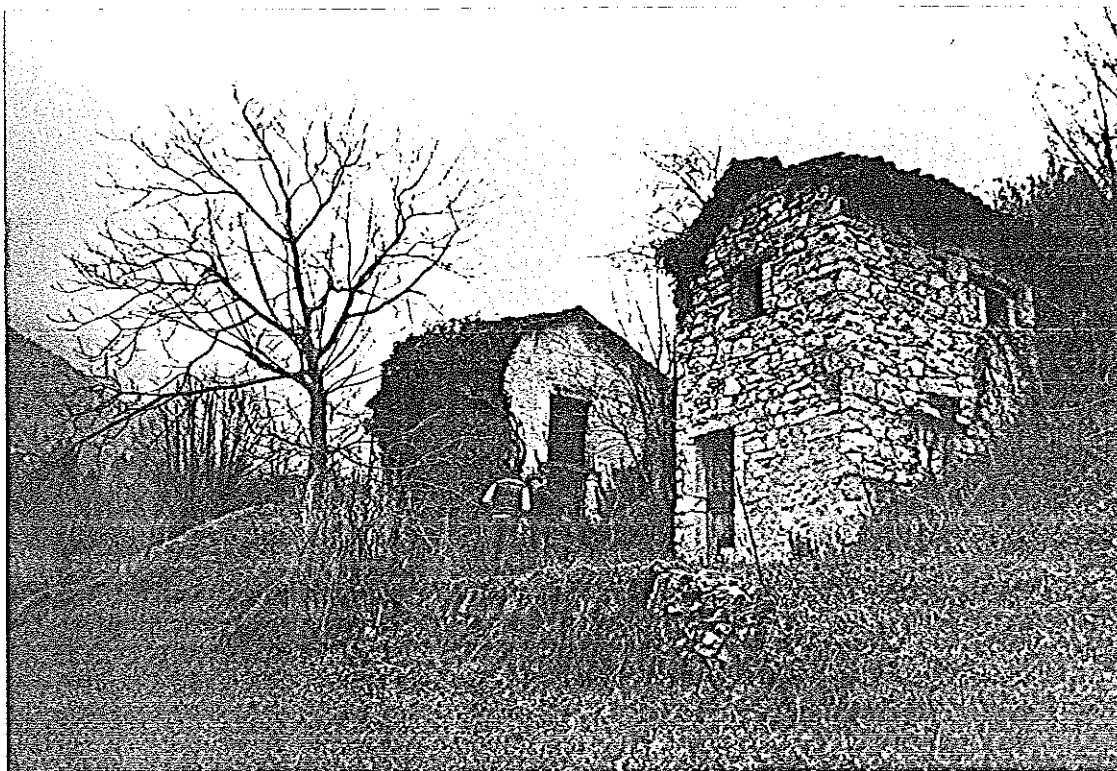

veduta d'insieme

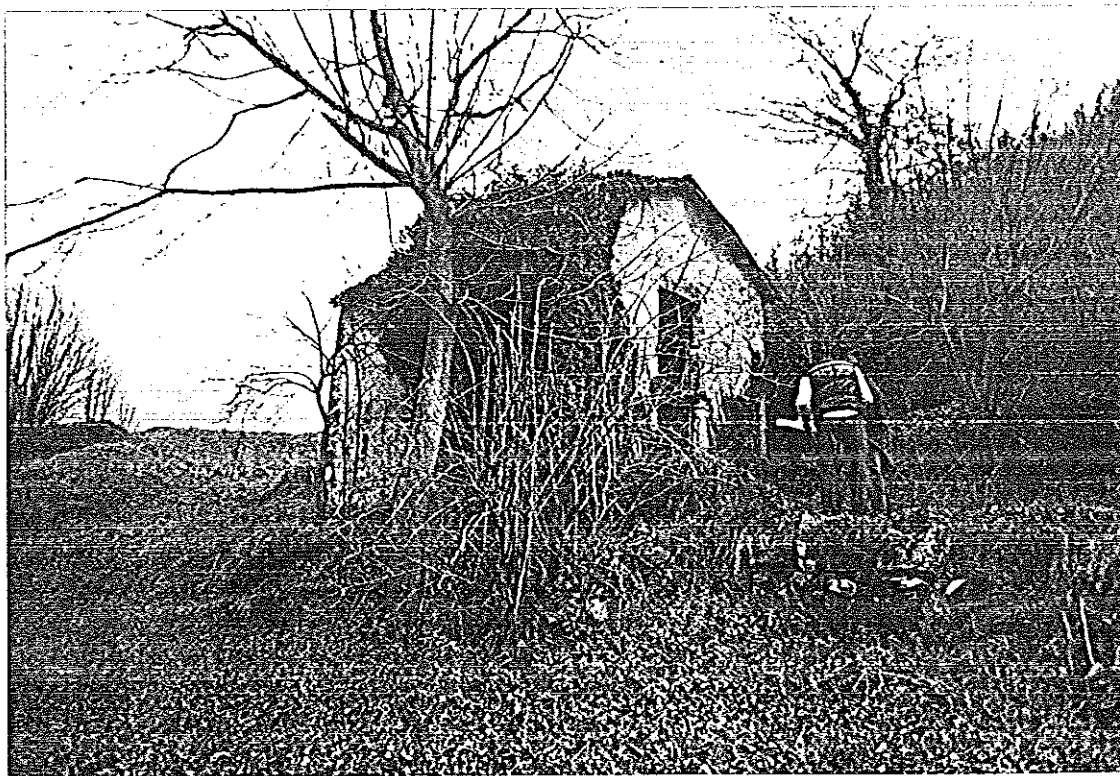

particolare della stalla

COMUNE DI CISON DI VALMARINO

LEGGE REGIONALE DEL 13-9-78 N° 58

ART. 9
COMMA 5

TUTELA DEI BENI CULTURALI ED AMBIENTALI
Individuazione dei fabbricati aventi particolari caratteristiche di beni culturali tipici della zona rurale

UBICAZIONE EDIFICIO: VIA _____ N° _____

LOCALITA' Streppa ESTR. CAT. : SEZ. B FOG. IV MAPP. 246/283

DITTA CATASTALE : Floriani Pietro

Fabbricato presente al
catasto Napoleonico
(1810)

Fabbricato presente al
catasto Austriaco
(1850)

Fabbricato presente al
catasto Italiano di primo
impianto (primi '900)

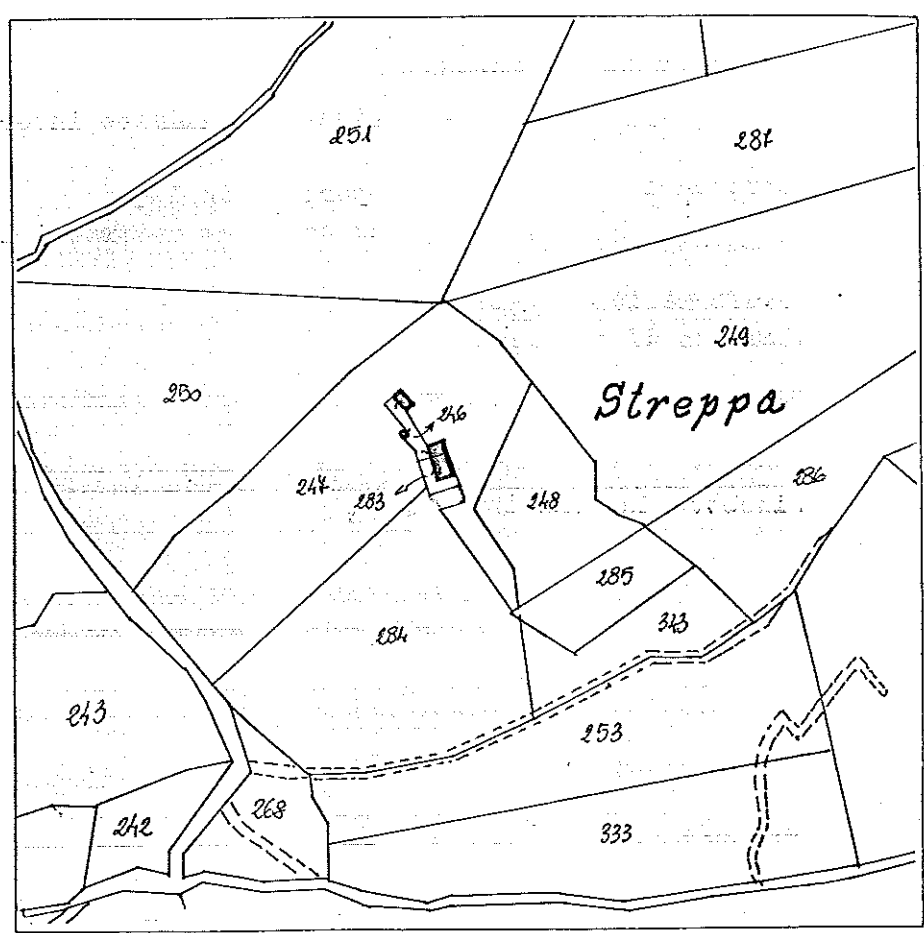

Estratto catastale scala 1 : 2000

CARATTERISTICHE DIMENSIONALI

| | | |
|------------------------------------|------|---------------|
| Superficie del lotto di pertinenza | : mq | <u>90</u> |
| Superficie coperta dal fabbricato | : mq | <u>50</u> |
| Volume edificato | : mc | <u>198,58</u> |

CARATTERISTICHE DELLE STRUTTURE

Murature : in pietra più legante a vista
 Solai : in legno
 Copertura : struttura in legno e rivestimento in coppi
 Scale : _____

CARATTERISTICHE PLANIMETRICHE

Assetto distributivo : due locali con accesso separato: stalla e Cason
 Trasformazioni planimetriche : _____
 NOTE : _____

CARATTERISTICHE DEI FRONTI

Tipi di forature : finestre quadrate incorniciate in pietra.
 Serramenti : pertoni in legno
 Paramenti esterni : esposizione dei materiali a vista
 Trasformazione degli elementi di facciata : _____
 NOTE : _____

ELEMENTI ARCHITETTONICI E/O DECORATIVI DI VALORE CULTURALE E AMBIENTALE
 Finestre incorniciate in pietra

GRADO DI CONSERVAZIONE DELLE PARTI DEL FABBRICATO

| | buono | mediocre | fatiscente | crollato o demolito |
|------------|-------------------------------------|-------------------------------------|--------------------------|--------------------------|
| Murature | <input checked="" type="checkbox"/> | <input type="checkbox"/> | <input type="checkbox"/> | <input type="checkbox"/> |
| Solai | <input type="checkbox"/> | <input checked="" type="checkbox"/> | <input type="checkbox"/> | <input type="checkbox"/> |
| Scale | <input type="checkbox"/> | <input type="checkbox"/> | <input type="checkbox"/> | <input type="checkbox"/> |
| Copertura | <input type="checkbox"/> | <input checked="" type="checkbox"/> | <input type="checkbox"/> | <input type="checkbox"/> |
| Intonaci | <input type="checkbox"/> | <input type="checkbox"/> | <input type="checkbox"/> | <input type="checkbox"/> |
| Serramenti | <input type="checkbox"/> | <input checked="" type="checkbox"/> | <input type="checkbox"/> | <input type="checkbox"/> |

DOTAZIONE DI IMPIANTI TECNOLOGICI E SERVIZI

| | | | | |
|-------------------------|--------------|----------|---------|-------------|
| Acqua potabile | si <u>no</u> | Cisterna | Pozzo | Acquedotto |
| Servizi igienici | si <u>no</u> | Interno | Esterno | |
| Riscaldamento | si <u>no</u> | Camino | Stufa | Imp, Centr. |
| Illuminazione elettrica | si <u>no</u> | | | |

Accessibilità al fabbricato attraverso sentiero che si diparte dalla strada vicinale Streppa-Forca

ATTUALE UTILIZZAZIONE DEL FABBRICATO

Non utilizzato

CLASSE TIPOLOGICA DI APPARTENENZA

Tipologia "B"

INDICAZIONI PER IL RECUPERO DEL FABBRICATO. DEFINIZIONE DEGLI INTERVENTI

NOTE:

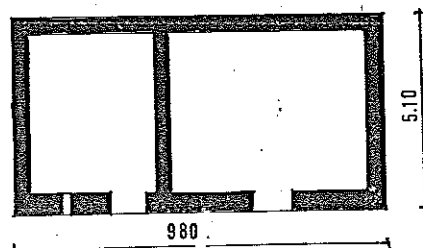
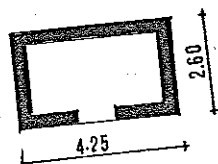

piano T

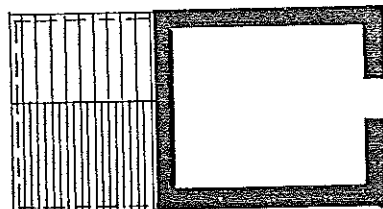
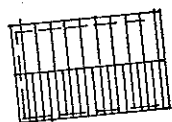

piano 1

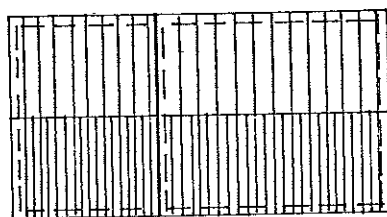
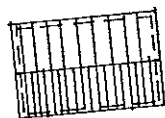

copertura

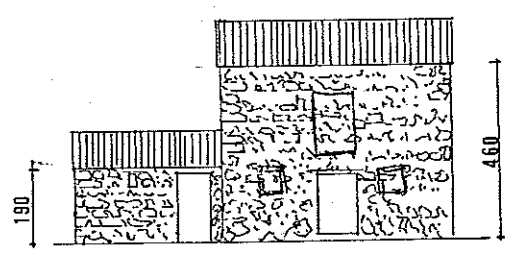
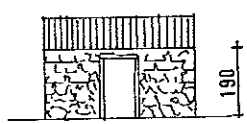

prospetto ovest

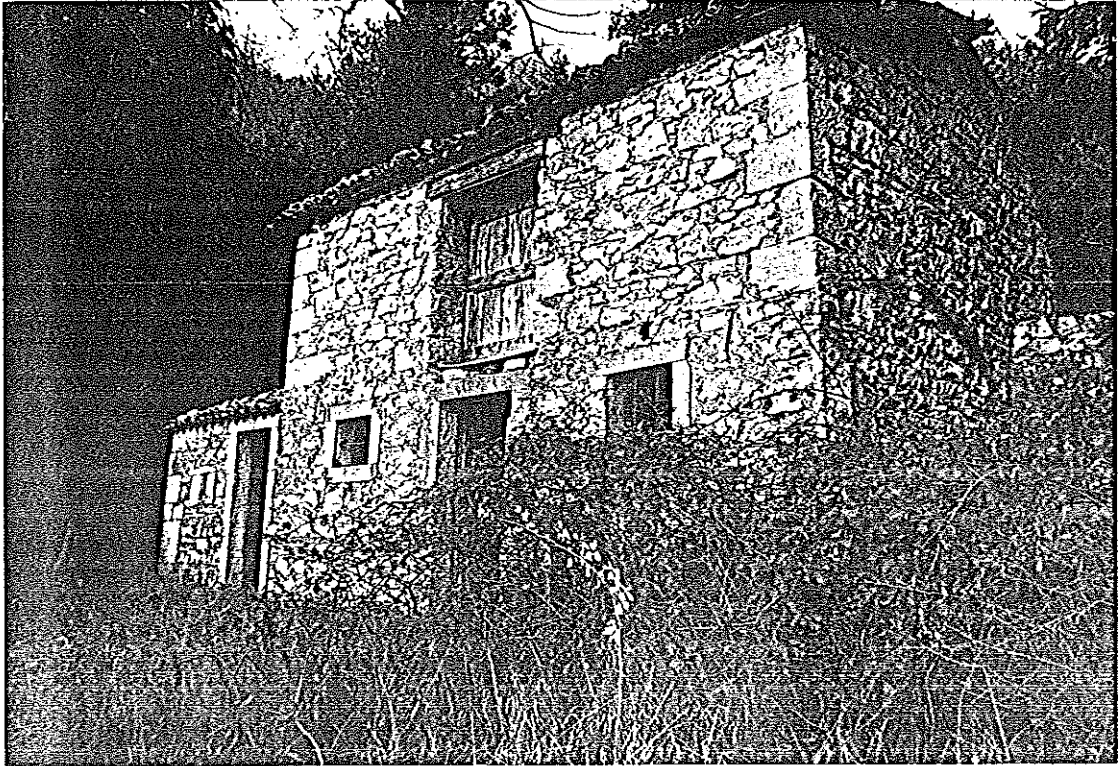

prospetto sud

COMUNE DI CISON DI VALMARINO

LEGGE REGIONALE DEL 13-9-78 N° 58

ART. 9
COMMA 5

TUTELA DEI BENI CULTURALI ED AMBIENTALI
Individuazione dei fabbricati aventi particolari caratteristiche di beni culturali tipici della zona rurale

UBICAZIONE EDIFICIO: VIA _____ N° _____

LOCALITA' Al Col Cison ESTR. CAT.: SEZ. B FOG. V MAPP. 25-26

DITTA CATASTALE : Borga Maria fu Alessandro - Possamai Giuseppe fu GioBatta

Fabbricato presente al
catasto Napoleonico
(1810)

Fabbricato presente al
catasto Austriaco
(1850)

Fabbricato presente al
catasto Italiano di primo
impianto (primi '900)

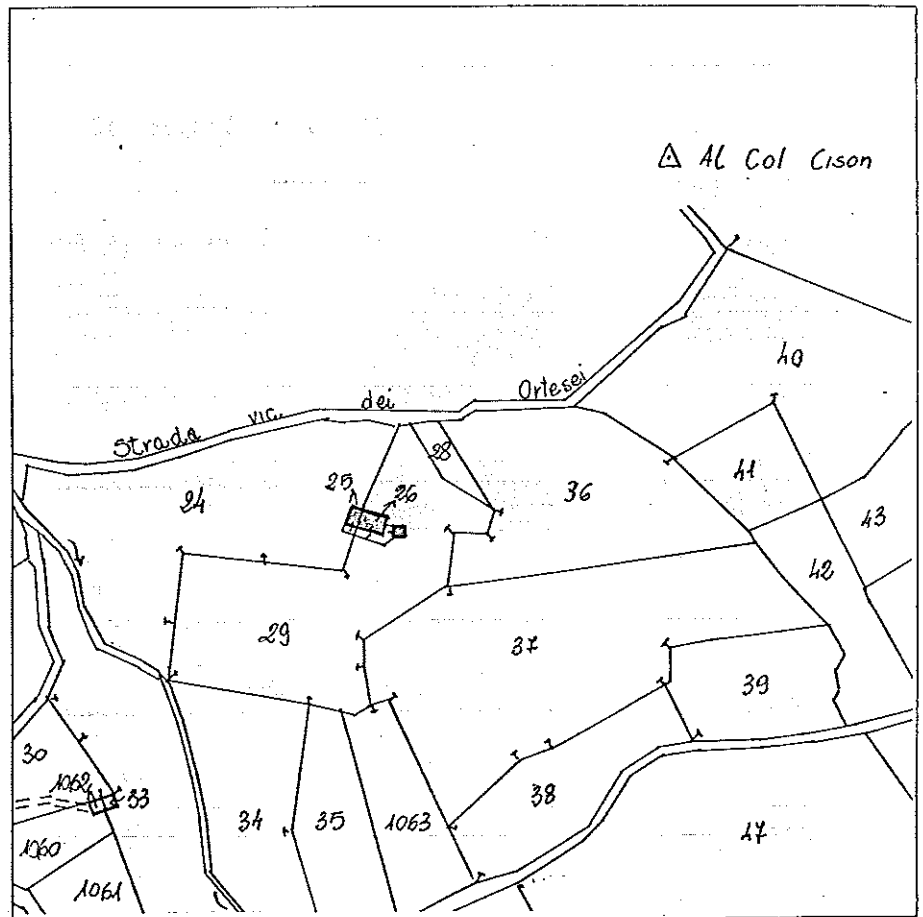

Estratto catastale scala 1 : 2000

CARATTERISTICHE DIMENSIONALI

| | | |
|------------------------------------|------|--------|
| Superficie del lotto di pertinenza | : mq | 98 |
| Superficie coperta dal fabbricato | : mq | 43,14 |
| Volume edificato | : mc | 100,65 |

CARATTERISTICHE DELLE STRUTTURE

Murature : pietra più legante a vista
 Solai : legno
 Copertura : struttura in legno e rivestimento in coppi
 Scale : -----

CARATTERISTICHE PLANIMETRICHE

Assetto distributivo : locale unico e staccato cason.
 Trasformazioni planimetriche : -----
 NOTE : -----

CARATTERISTICHE DEI FRONTI

Tipi di forature : finestra incorniciate in pietra
 Serramenti : -----
 Paramenti esterni : esposizione della tessitura muraria a vista
 Trasformazione degli elementi di facciata : -----
 NOTE : -----

ELEMENTI ARCHITETTONICI E/O DECORATIVI DI VALORE CULTURALE E AMBIENTALE
Finestre incorniciate in pietra

GRADO DI CONSERVAZIONE DELLE PARTI DEL FABBRICATO

| | buono | mediocre | fatiscente | crollato o demolito |
|------------|--------------------------|-------------------------------------|--------------------------|-------------------------------------|
| Murature | <input type="checkbox"/> | <input checked="" type="checkbox"/> | <input type="checkbox"/> | <input type="checkbox"/> |
| Solai | <input type="checkbox"/> | <input checked="" type="checkbox"/> | <input type="checkbox"/> | <input type="checkbox"/> |
| Scale | <input type="checkbox"/> | <input type="checkbox"/> | <input type="checkbox"/> | <input type="checkbox"/> |
| Copertura | <input type="checkbox"/> | <input checked="" type="checkbox"/> | <input type="checkbox"/> | <input type="checkbox"/> |
| Intonaci | <input type="checkbox"/> | <input type="checkbox"/> | <input type="checkbox"/> | <input type="checkbox"/> |
| Serramenti | <input type="checkbox"/> | <input type="checkbox"/> | <input type="checkbox"/> | <input checked="" type="checkbox"/> |

DOTAZIONE DI IMPIANTI TECNOLOGICI E SERVIZI

| | | | | |
|-------------------------|--------------|----------|---------|-------------|
| Aqua potabile | si <u>no</u> | Cisterna | Pozzo | Acquedotto |
| Servizi igienici | si <u>no</u> | Interno | Esterno | |
| Riscaldamento | si <u>no</u> | Camino | Stufa | Imp; Centr. |
| Illuminazione elettrica | si <u>no</u> | | | |

Accessibilità al fabbricato a poca distanza dalla strada vicinale dei Ortesei

ATTUALE UTILIZZAZIONE DEL FABBRICATO

non utilizzato

CLASSE TIPOLOGICA DI APPARTENENZA

Tipologia "A"

INDICAZIONI PER IL RECUPERO DEL FABBRICATO. DEFINIZIONE DEGLI INTERVENTI

NOTE:

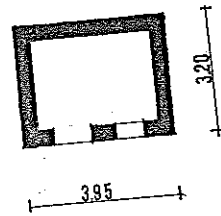
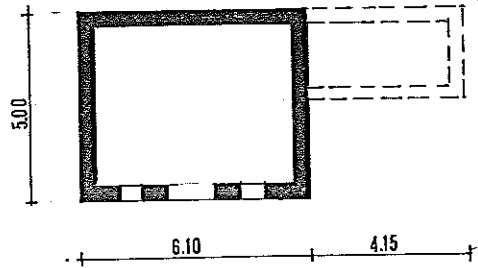

piano T.

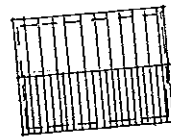
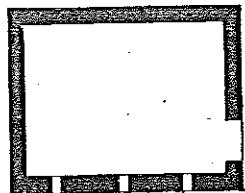

piano 1.

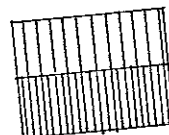
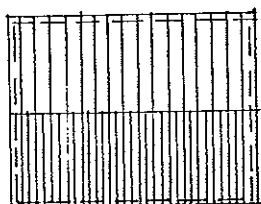

copertura

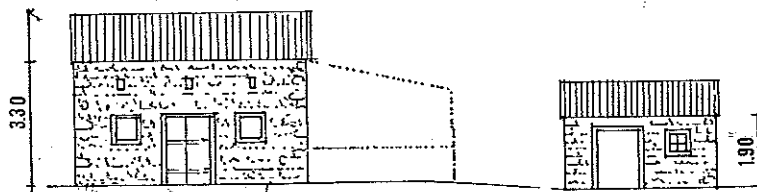

prospetto sud

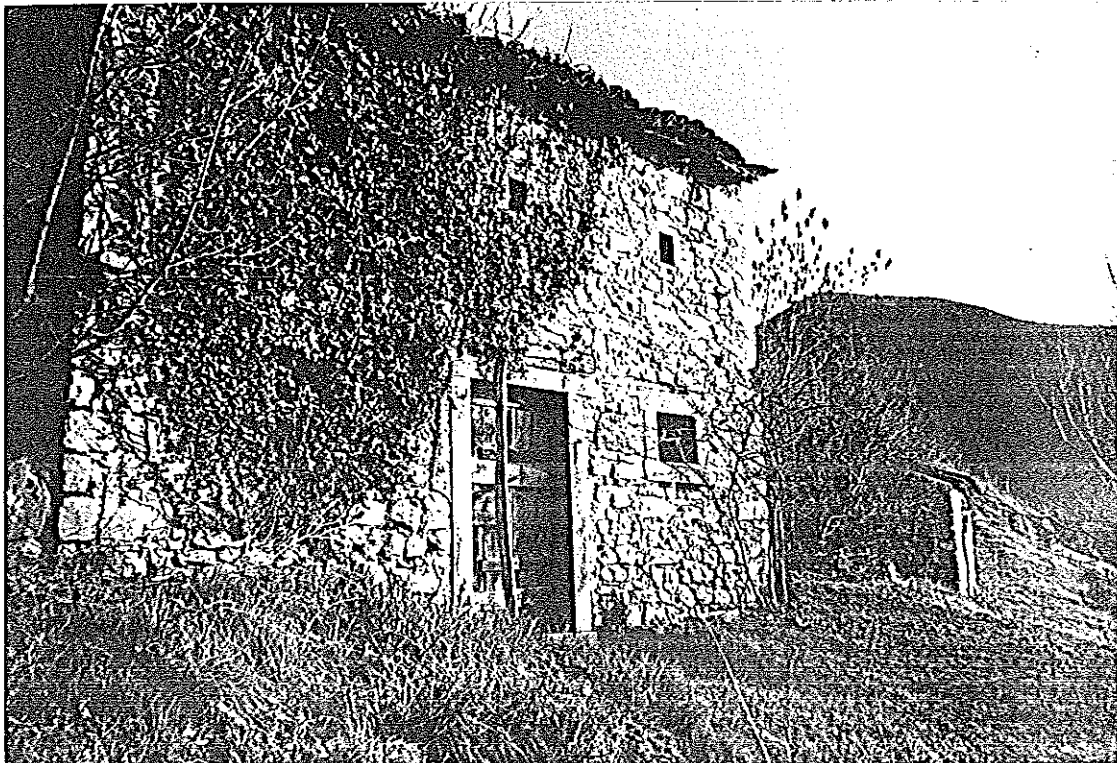

prospetto sud



veduta d'insieme

COMUNE DI **CISON DI VALMARINO**

LEGGE REGIONALE DEL 13-9-78 N° 58

ART. 9 TUTELA DEI BENI CULTURALI ED AMBIENTALI
COMMA 5 Individuazione dei fabbricati aventi particolari caratteristiche di beni culturali tipici della zona rurale

UBICAZIONE EDIFICIO: VIA _____ N° _____
LOCALITA' S.Silvestro ESTR. CAT.: SEZ. B FOG. V MAPP. A

DITTA CATASTALE : Ente Urbano

Fabbricato presente al
catasto Napoleonico
(1810)

Fabbricato presente al
catasto Austriaco
(1850)

Fabbricato presente al
catasto Italiano di primo
impianto (primi '900)

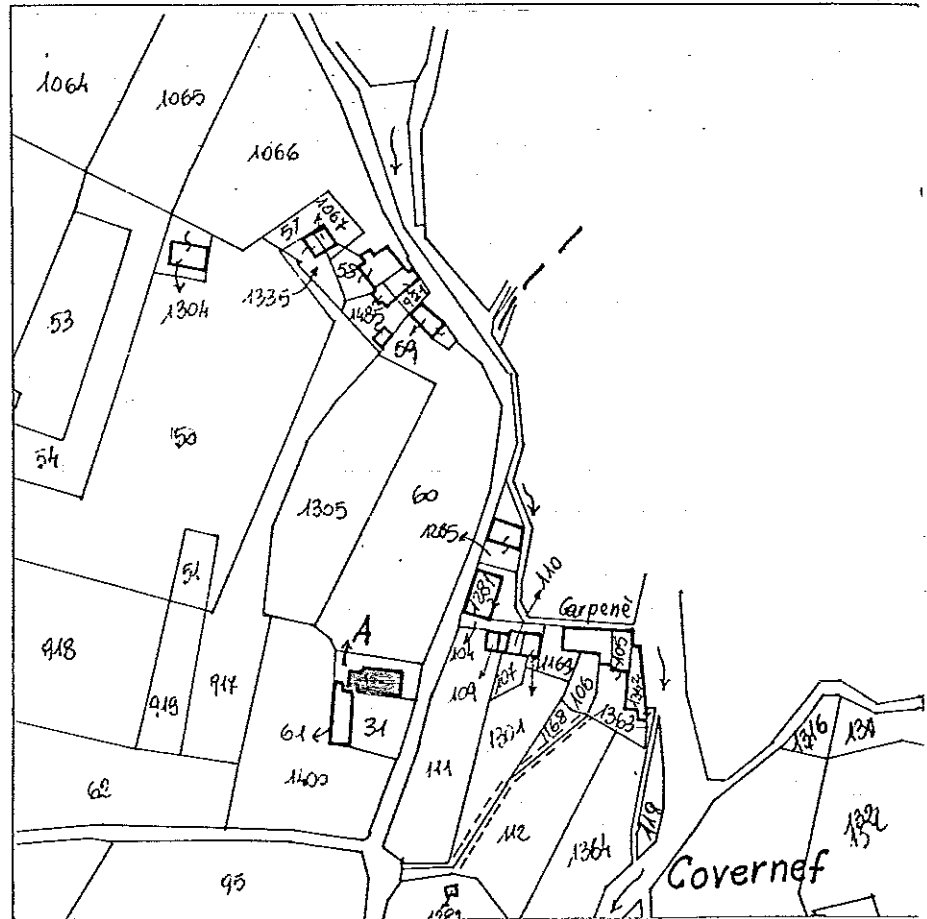

Estratto catastale scala 1 : 2000

CARATTERISTICHE DIMENSIONALI

| | | |
|------------------------------------|------|--------|
| Superficie del lotto di pertinenza | : mq | 230 |
| Superficie coperta dal fabbricato | : mq | 67,08 |
| Volume edificato | : mc | 362,23 |

CARATTERISTICHE DELLE STRUTTURE

Murature : in pietra sotto intonaco
 Solai : _____
 Copertura : struttura in legno e rivestimento in coppi
 Scale : _____

CARATTERISTICHE PLANIMETRICHE

Assetto distributivo : locale unico per il fulto
 Trasformazioni planimetriche : _____
 NOTE : _____

CARATTERISTICHE DEI FRONTI

Tipi di forature : finestre simmetriche incorniciate in pietra.
 Serramenti : portone in legno
 Paramenti esterni : intonaco a grana fine rasato a calce
 Trasformazione degli elementi di facciata : probabile sopraelevazione
 NOTE : _____

ELEMENTI ARCHITETTONICI E/O DECORATIVI DI VALORE CULTURALE E AMBIENTALE

Finestre incorniciate in pietra

GRADO DI CONSERVAZIONE DELLE PARTI DEL FABBRICATO

| | buono | mediocre | <input checked="" type="checkbox"/> fatiscante | crollato o demolito |
|------------|-------------------------------------|-------------------------------------|--|--------------------------|
| Murature | <input checked="" type="checkbox"/> | <input type="checkbox"/> | <input type="checkbox"/> | <input type="checkbox"/> |
| Solai | <input type="checkbox"/> | <input type="checkbox"/> | <input type="checkbox"/> | <input type="checkbox"/> |
| Scale | <input type="checkbox"/> | <input type="checkbox"/> | <input type="checkbox"/> | <input type="checkbox"/> |
| Copertura | <input checked="" type="checkbox"/> | <input type="checkbox"/> | <input type="checkbox"/> | <input type="checkbox"/> |
| Intonaci | <input type="checkbox"/> | <input type="checkbox"/> | <input type="checkbox"/> | <input type="checkbox"/> |
| Serramenti | <input type="checkbox"/> | <input checked="" type="checkbox"/> | <input type="checkbox"/> | <input type="checkbox"/> |

DOTAZIONE DI IMPIANTI TECNOLOGICI E SERVIZI

| | | | | |
|---|--------------|----------|---------|-------------|
| Acqua potabile | si <u>no</u> | Cisterna | Pozzo | Acquedotto |
| Servizi igienici | si <u>no</u> | Interno | Esterno | |
| Riscaldamento | si <u>no</u> | Camino | Stufa | Imp, Centr. |
| Illuminazione elettrica | <u>si no</u> | | | |
| Accessibilità al fabbricato <u>direttamente dalla strada vicinale di S. Silvestro</u> | | | | |

ATTUALE UTILIZZAZIONE DEL FABBRICATO

Fabbricato adibito al culto

CLASSE TIPOLOGICA DI APPARTENENZA

INDICAZIONI PER IL RECUPERO DEL FABBRICATO. DEFINIZIONE DEGLI INTERVENTI

NOTE:

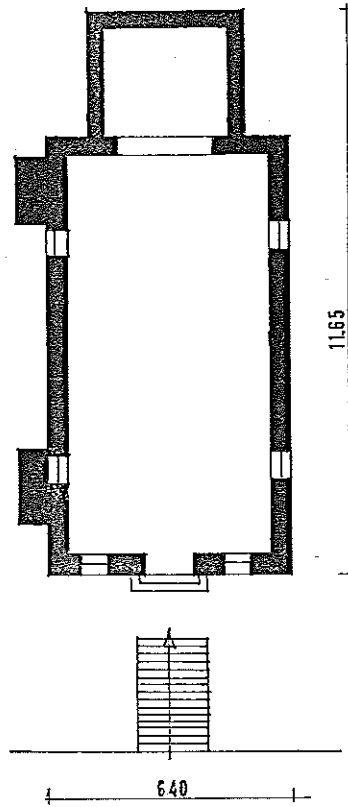

piano T

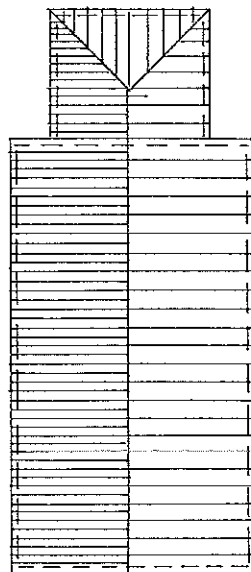

copertura

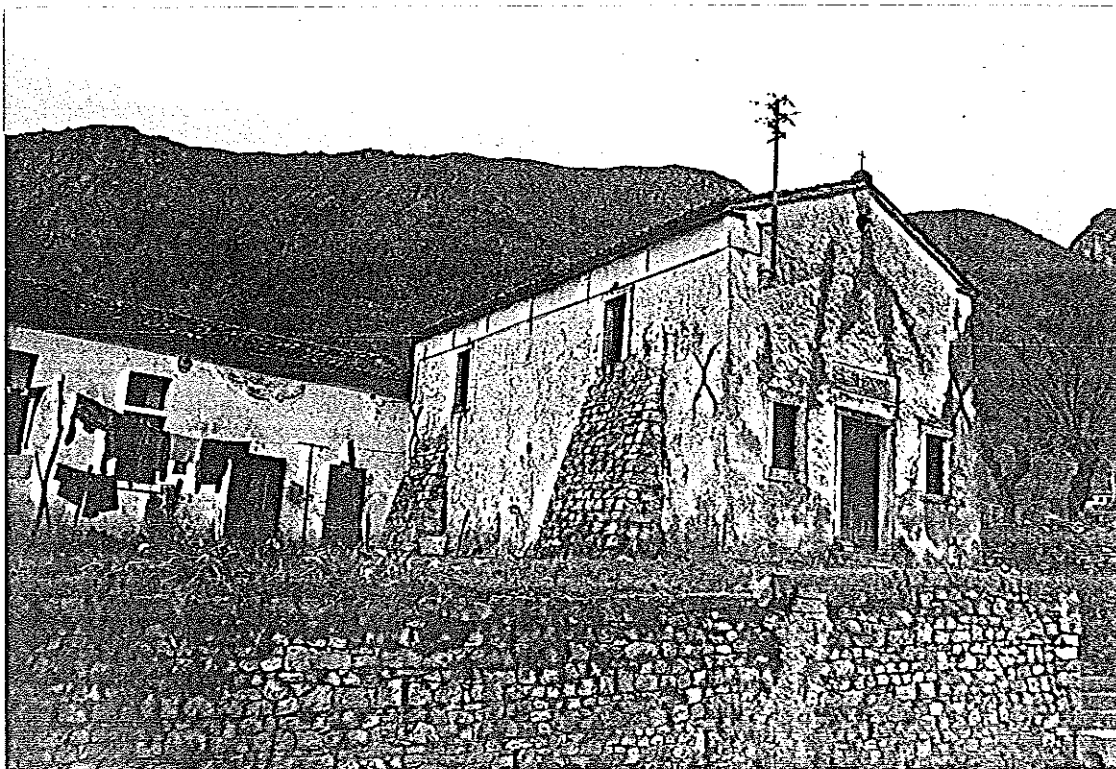

fianco e facciata

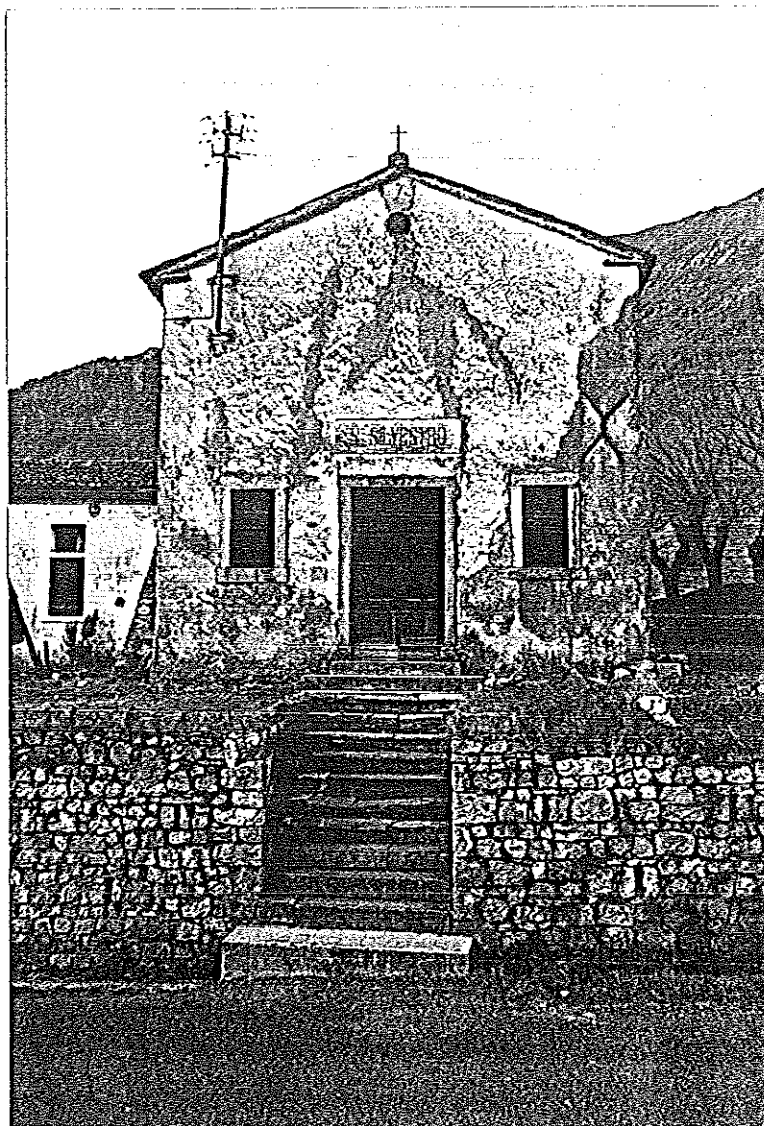

facciata principale sud

CARATTERISTICHE DELLE STRUTTURE

Murature : in pietra con legante a vista

Solai : travi in legno

Copertura : struttura in legno e rivestimento in coppi

Scale :

CARATTERISTICHE PLANIMETRICHE

Assetto distributivo : tre fabbricati distinti con uno o due locali

Trasformazioni planimetriche :

NOTE :

CARATTERISTICHE DEI FRONTI

Tipi di forature : finestre quadrate incorniciate in pietra

Serramenti : finestre vetrate e portoni in legno

Paramenti esterni : esposizione dei materiali a vista

Trasformazione degli elementi di facciata :

NOTE :

ELEMENTI ARCHITETTONICI E/O DECORATIVI DI VALORE CULTURALE E AMBIENTALE

Cornicione in pietra (f.2)

GRADO DI CONSERVAZIONE DELLE PARTI DEL FABBRICATO

| | buono | mediocre | fatiscente | crollato o demolito |
|------------|-------------------------------------|-------------------------------------|-------------------------------------|--------------------------|
| Murature | <input checked="" type="checkbox"/> | <input type="checkbox"/> | <input type="checkbox"/> | <input type="checkbox"/> |
| Solai | <input type="checkbox"/> | <input checked="" type="checkbox"/> | <input type="checkbox"/> | <input type="checkbox"/> |
| Scale | <input type="checkbox"/> | <input type="checkbox"/> | <input type="checkbox"/> | <input type="checkbox"/> |
| Copertura | <input type="checkbox"/> | <input checked="" type="checkbox"/> | <input type="checkbox"/> | <input type="checkbox"/> |
| Intonaci | <input type="checkbox"/> | <input type="checkbox"/> | <input type="checkbox"/> | <input type="checkbox"/> |
| Serramenti | <input type="checkbox"/> | <input type="checkbox"/> | <input checked="" type="checkbox"/> | <input type="checkbox"/> |

DOTAZIONE DI IMPIANTI TECNOLOGICI E SERVIZI

| | | | | |
|-------------------------|--------------|-----------------|---------|-------------|
| Acqua potabile | <u>si</u> no | <u>Cisterna</u> | Pozzo | Acquedotto |
| Servizi igienici | si <u>no</u> | Interno | Esterno | |
| Riscaldamento | si <u>no</u> | Camino | Stufa | Imp. Centr. |
| Illuminazione elettrica | <u>si</u> no | | | |

Accessibilità al fabbricato ~~direttamente~~ dalla strada comunale di S. Silvestro.

ATTUALE UTILIZZAZIONE DEL FABBRICATO

magazzini, fienile e stalla

CLASSE TIPOLOGICA DI APPARTENENZA

Fabbricati 1.3 - Tipologia "A"

Fabbricato 2 - Tipologia "A1"

INDICAZIONI PER IL RECUPERO DEL FABBRICATO. DEFINIZIONE DEGLI INTERVENTI

NOTE:

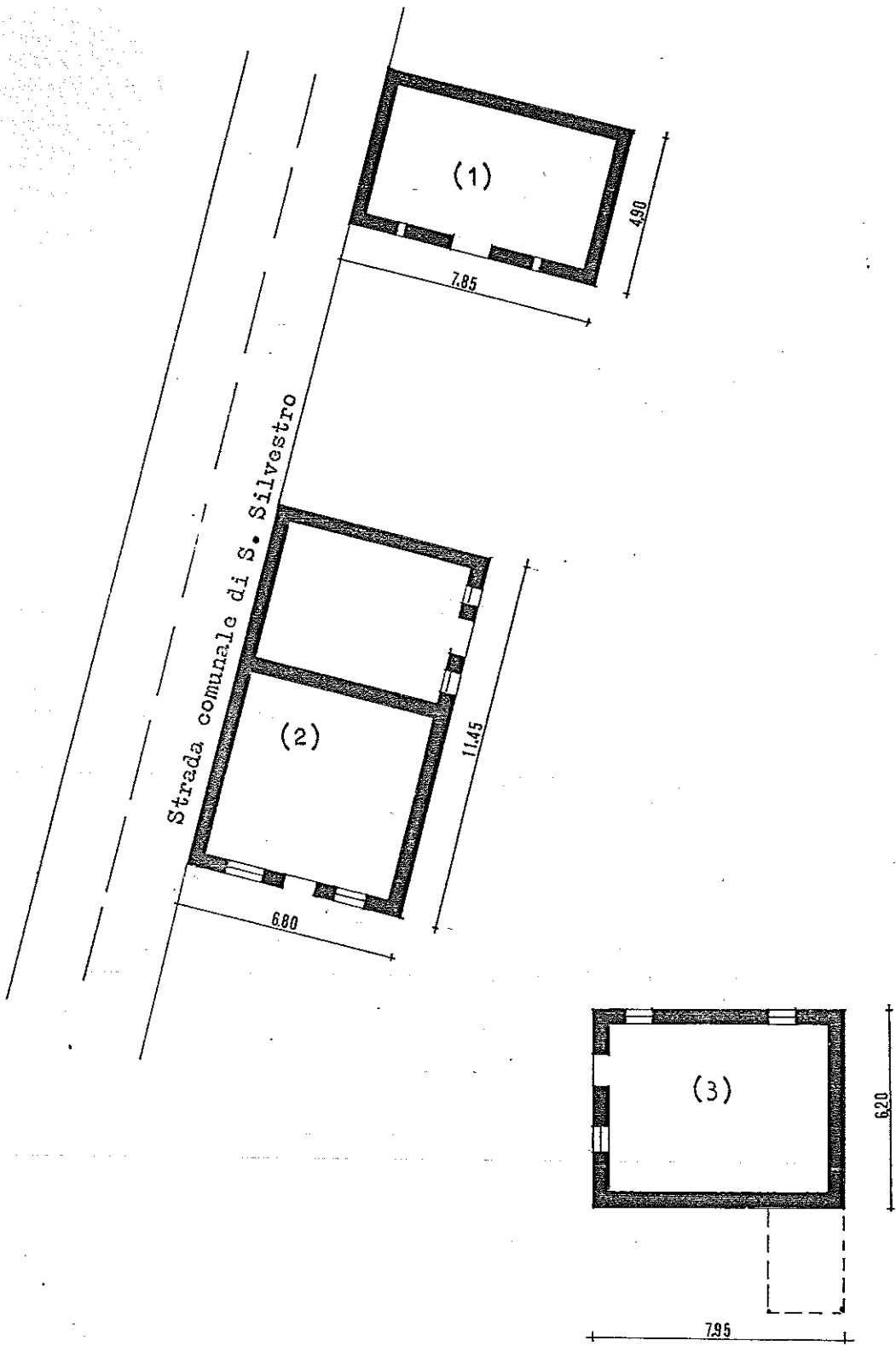

piano T

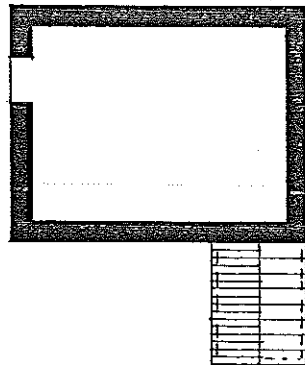
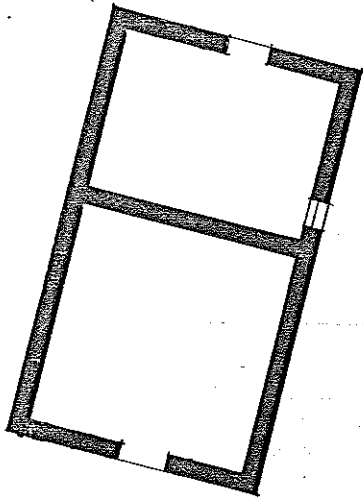
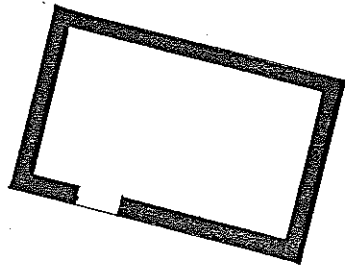

piano 1

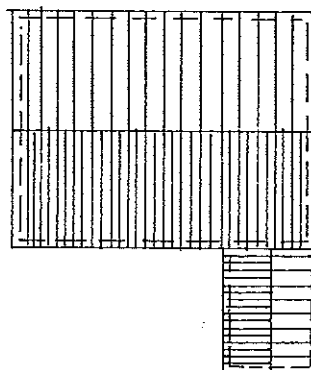
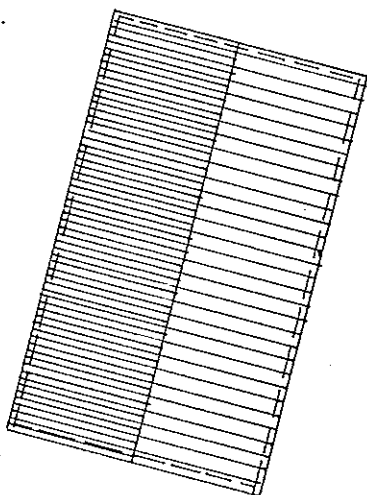
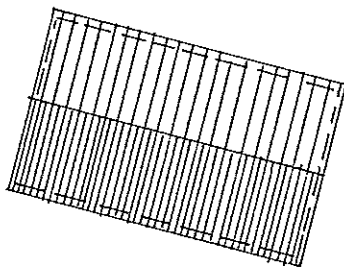

copertura

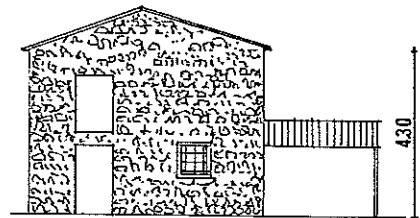
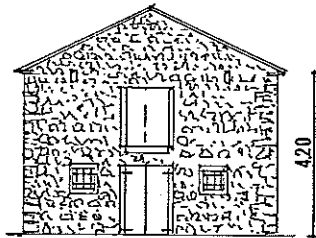
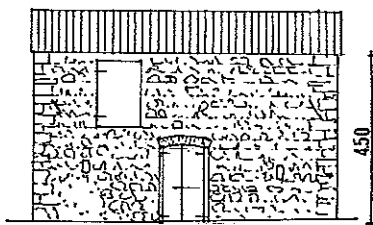

prospetti

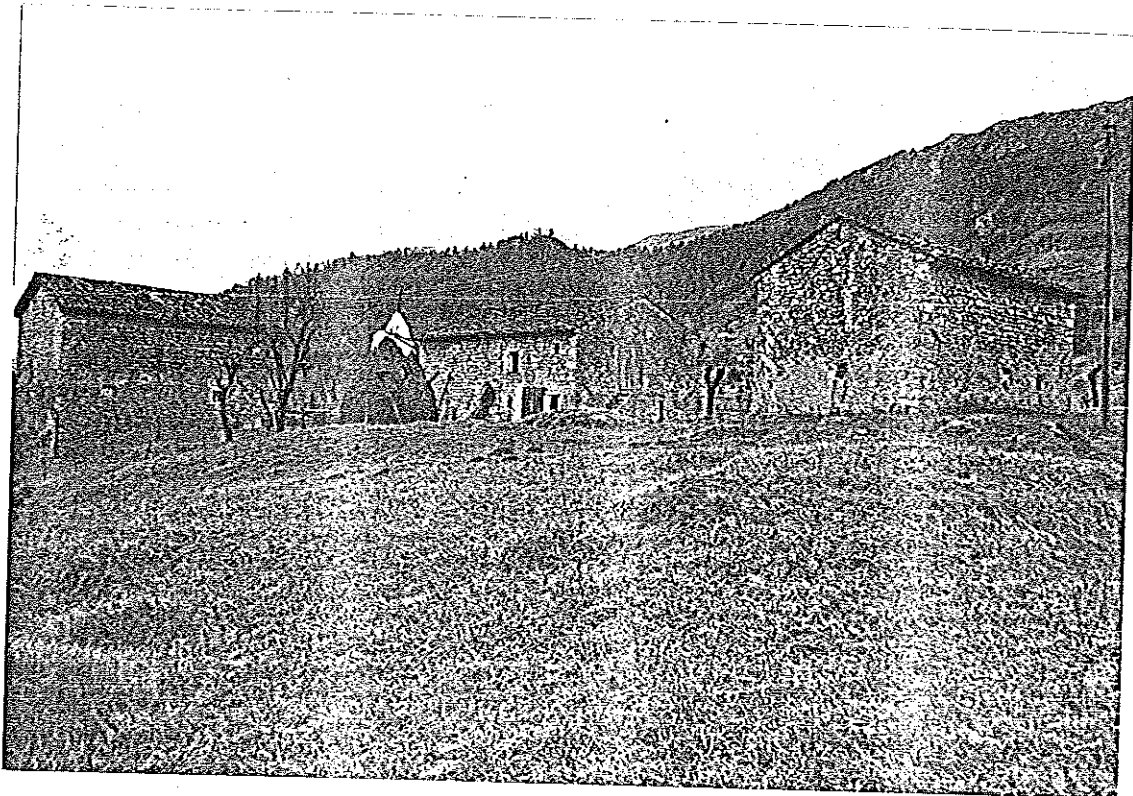

veduta d'insieme

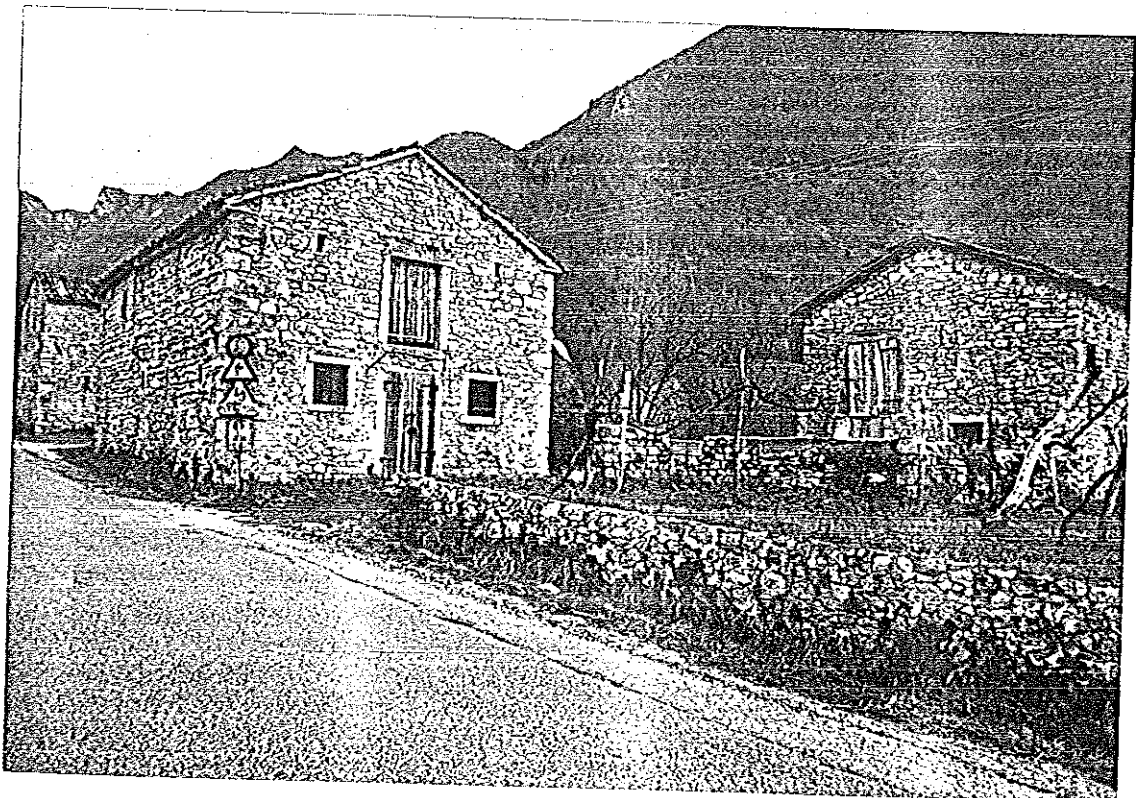

fabbricati n° 2 e 3

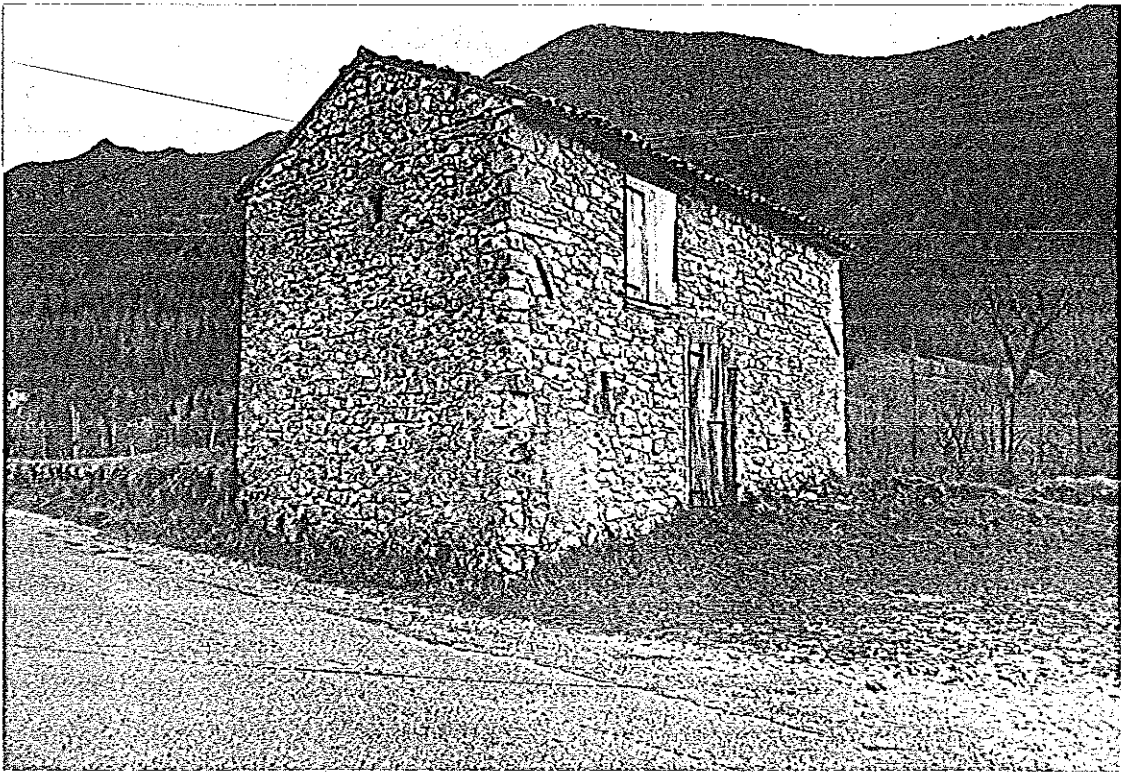

fabbricato n° 1

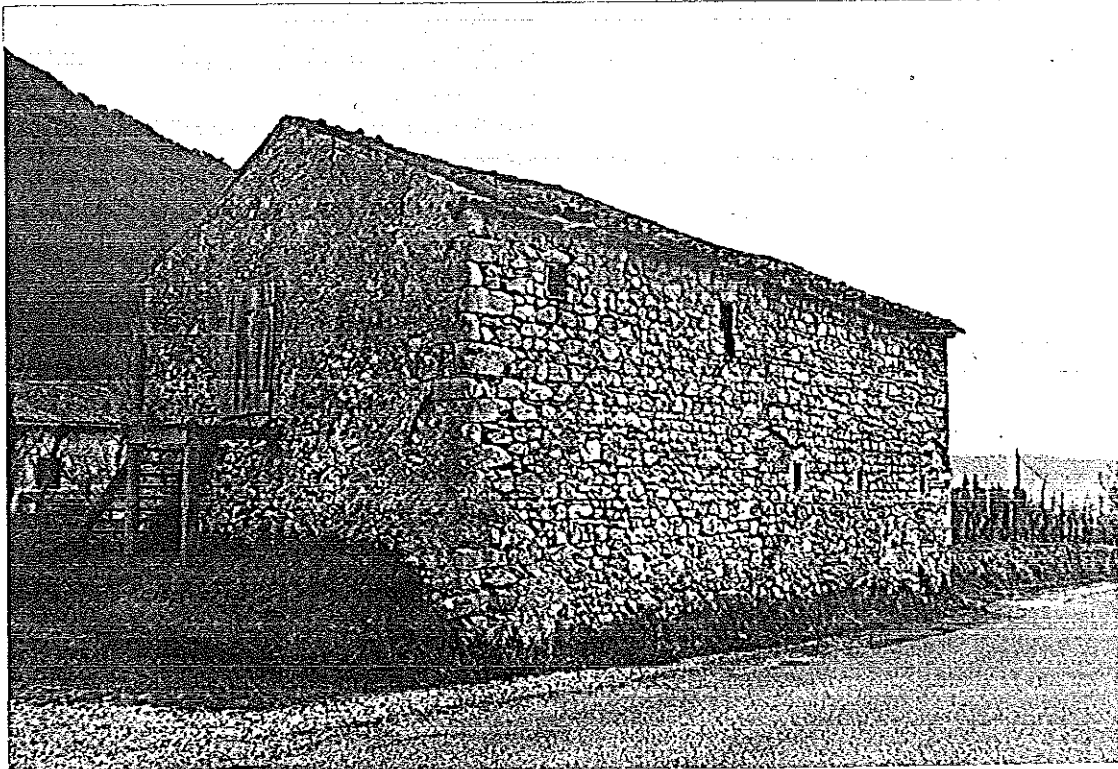

fabbricato n° 2

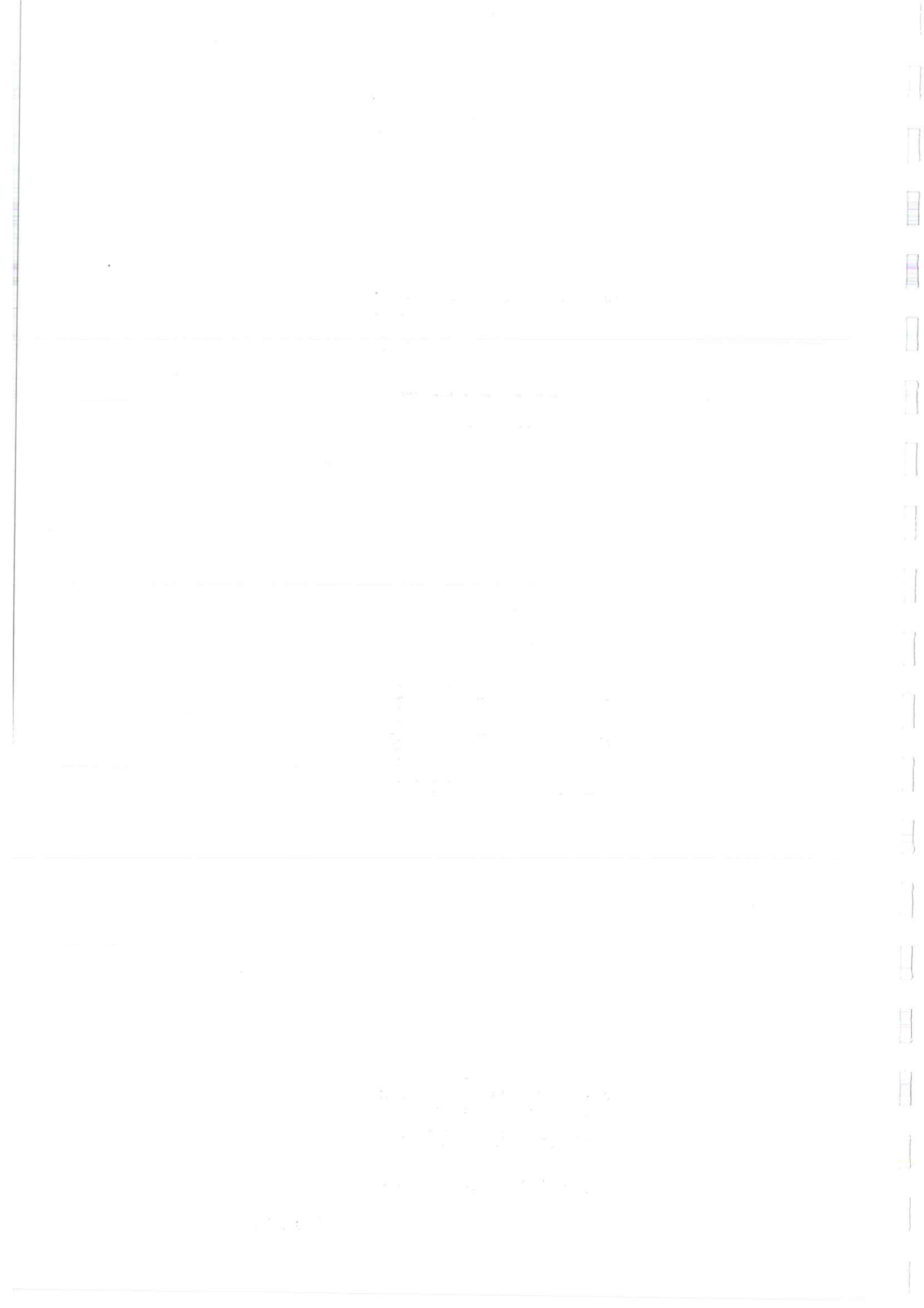

COMUNE DI **CISON DI VALMARINO**

LEGGE REGIONALE DEL 13-9-78 N° 58

ART. 9 ai sensi della TUTELA DEI BENI CULTURALI ED AMBIENTALI

COMMA 5 Individuazione dei fabbricati aventi particolari caratteristiche di beni culturali tipici della zona rurale

UBICAZIONE EDIFICIO: VIA _____ N° _____

LOCALITA' Rive de Barbadin ESTR. CAT.: SEZ. B FOG. VI MAPP. 191

DITTA CATASTALE : Possamai Pietro - Possamai Leonello
Ramenzoni Iliade

Fabbricato presente al
catasto Napoleonico
(1810)

Fabbricato presente al
catasto Austriaco
(1850)

Fabbricato presente al
catasto Italiano di primo
impianto (primi '900)

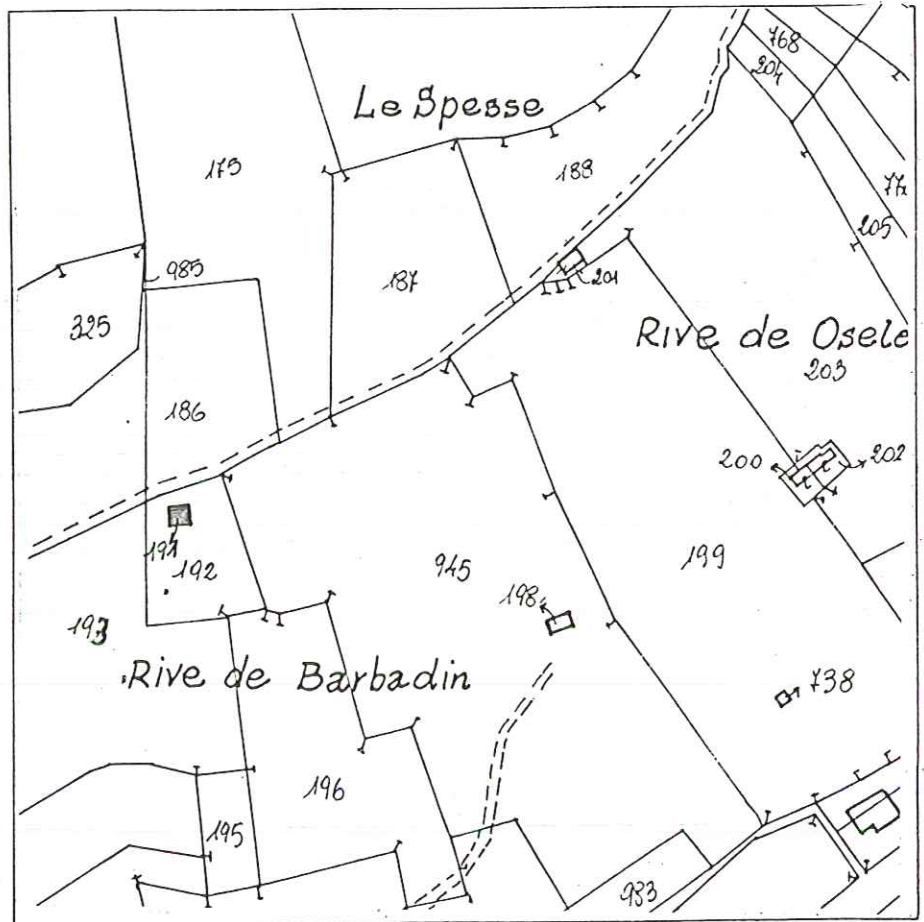

Estratto catastale scala 1 : 2000

CARATTERISTICHE DIMENSIONALI

| | | |
|------------------------------------|------|--------------|
| Superficie del lotto di pertinenza | : mq | <u>36</u> |
| Superficie coperta dal fabbricato | : mq | <u>39,06</u> |
| Volume edificato | : mc | <u>160</u> |

CARATTERISTICHE DELLE STRUTTURE

Murature : in pietra con legante a vista
 Solai : travi in legno
 Copertura : struttura in legno e rivestimento in coppi
 Scale : -----

CARATTERISTICHE PLANIMETRICHE

Assetto distributivo : locale unico con accesso centrale
 Trasformazioni planimetriche : -----
 NOTE : probabile rifacimento della copertura

CARATTERISTICHE DEI FRONTI

Tipi di forature : finestre di dimensione media con inferriate
 Serramenti : -----
 Paramenti esterni : esposizione dei materiali a vista
 Trasformazione degli elementi di facciata : aggiunta di grondaie in epoca recente
 NOTE : -----

ELEMENTI ARCHITETTONICI E/O DECORATIVI DI VALORE CULTURALE E AMBIENTALE

GRADO DI CONSERVAZIONE DELLE PARTI DEL FABBRICATO

| | buono | mediocre | fatiscente | crollato o demolito |
|------------|-------------------------------------|-------------------------------------|--------------------------|--------------------------|
| Murature | <input checked="" type="checkbox"/> | <input type="checkbox"/> | <input type="checkbox"/> | <input type="checkbox"/> |
| Solai | <input type="checkbox"/> | <input checked="" type="checkbox"/> | <input type="checkbox"/> | <input type="checkbox"/> |
| Scale | <input type="checkbox"/> | <input type="checkbox"/> | <input type="checkbox"/> | <input type="checkbox"/> |
| Copertura | <input checked="" type="checkbox"/> | <input type="checkbox"/> | <input type="checkbox"/> | <input type="checkbox"/> |
| Intonaci | <input type="checkbox"/> | <input type="checkbox"/> | <input type="checkbox"/> | <input type="checkbox"/> |
| Serramenti | <input type="checkbox"/> | <input checked="" type="checkbox"/> | <input type="checkbox"/> | <input type="checkbox"/> |

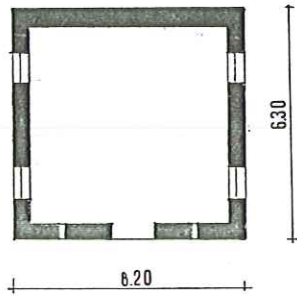

piano T

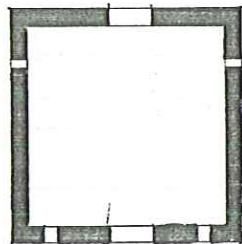

piano 1



copertura

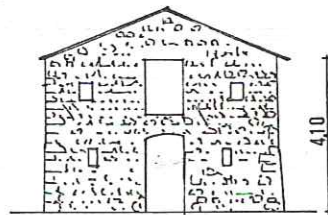

prospetto sud

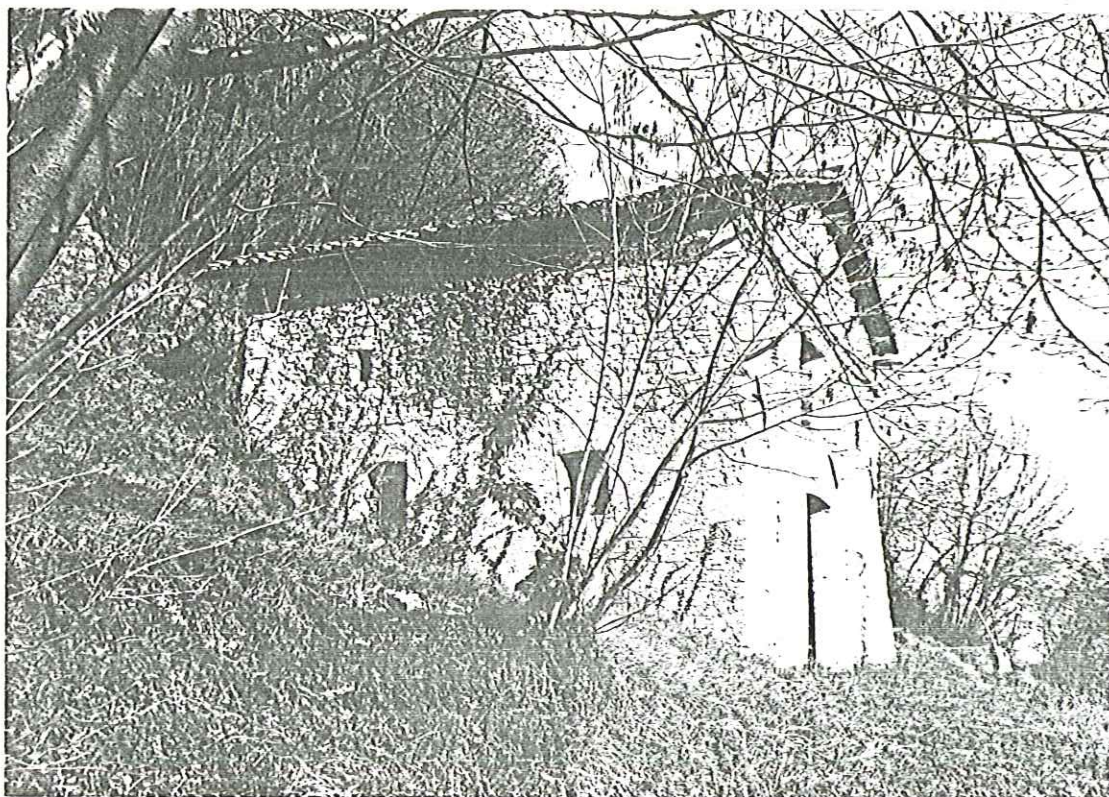

prospetto ovest

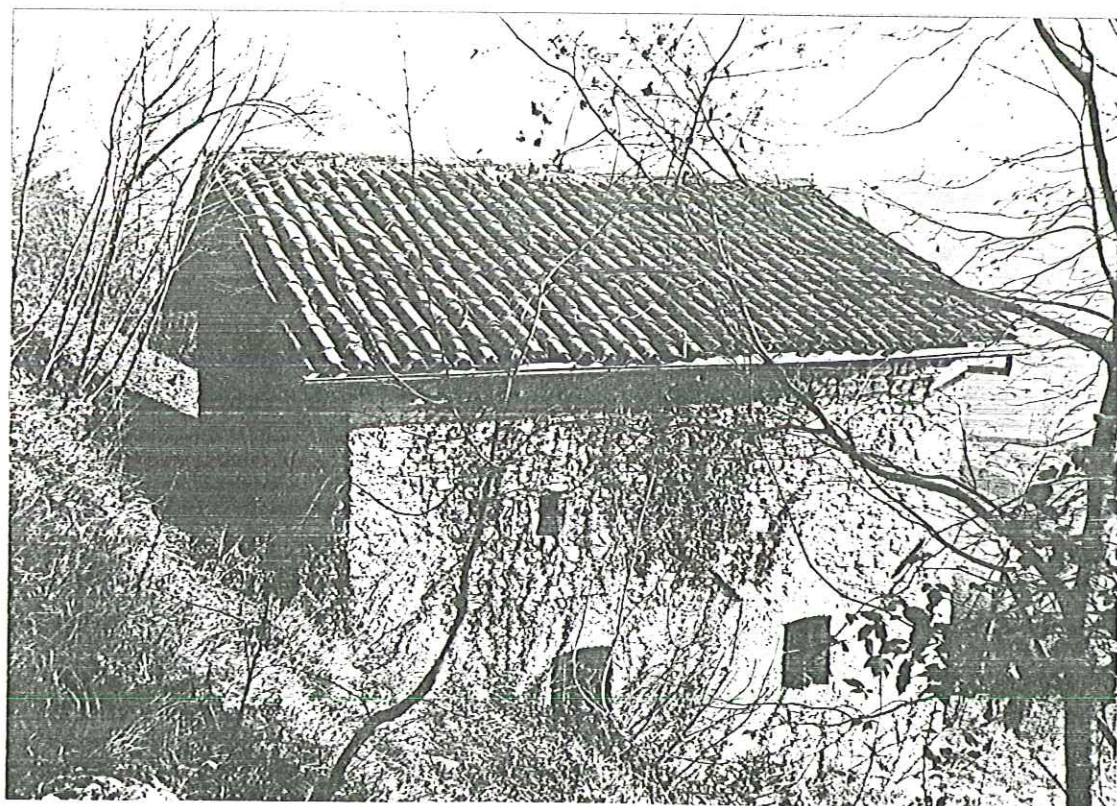

prospetto est

COMUNE DI CISON DI VALMARINO

LEGGE REGIONALE DEL 13-9-78 N° 58

ART. 9 TUTELA DEI BENI CULTURALI ED AMBIENTALI
COMMA 5 Individuazione dei fabbricati aventi particolari caratteristiche di beni culturali tipici della zona rurale

UBICAZIONE EDIFICIO: VIA _____ N° _____
LOCALITA' Rive de Barbadin ESTR. CAT. : SEZ. B FOG. VI MAPP. 198

DITTA CATASTALE : Possamai Pietro di Sante Clemente

Fabbricato presente al
catasto Napoleonico
(1810)

Fabbricato presente al
catasto Austriaco
(1850)

Fabbricato presente al
catasto Italiano di primo
impianto (primi '900)

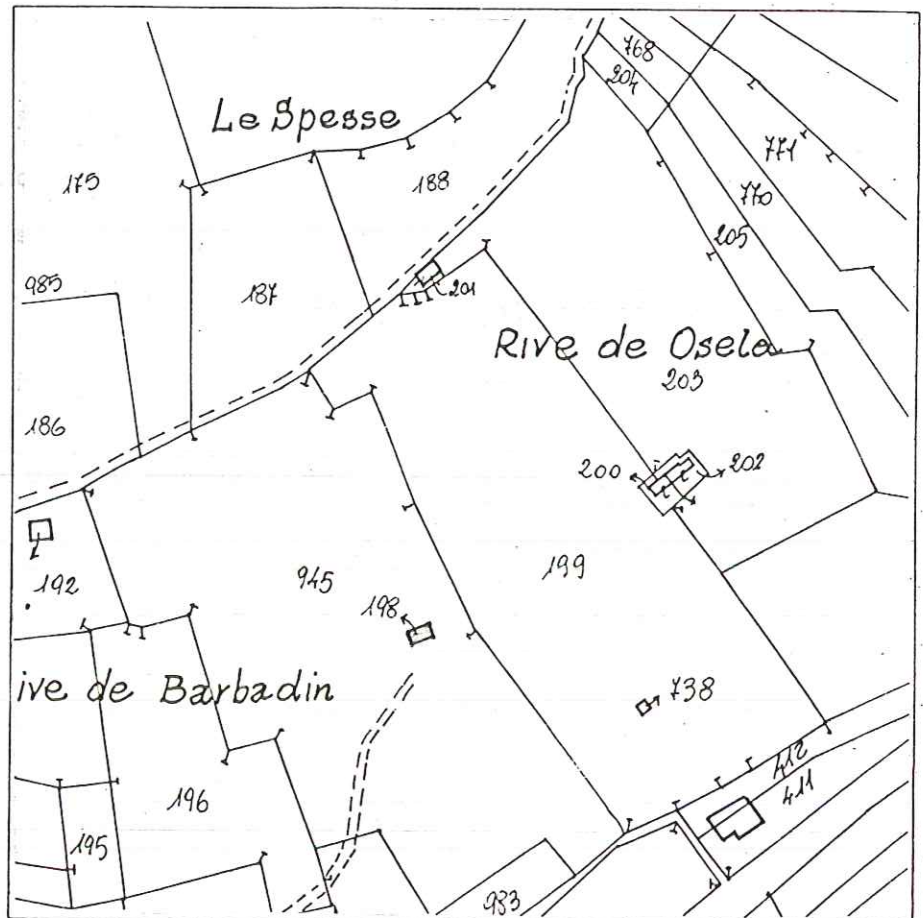

Estratto catastale scala 1 : 2000

CARATTERISTICHE DIMENSIONALI

| | | |
|------------------------------------|------|--------|
| Superficie del lotto di pertinenza | : mq | --- |
| Superficie coperta dal fabbricato | : mq | 31,87 |
| Volume edificato | : mc | 159,37 |

CARATTERISTICHE DELLE STRUTTURE

Murature : in pietra sotto intonaco
 Solai : travi in legno e tavolato
 Copertura : struttura in legno e rivestimento in coppi
 Scale : in parte rifatto, esterna in cemento armato

CARATTERISTICHE PLANIMETRICHE

Assetto distributivo : due locali per piano con accesso indipendente
 Trasformazioni planimetriche : sostituzione delle scale originarie con altre in c.a.

NOTE : _____

CARATTERISTICHE DEI FRONTI

Tipi di forature : finestre oculari al PT. Rettangolari incorniciate con intonaco al P1.
 Serramenti : Finestre retrate e portone in legno.
 Paramenti esterni : intonaco rasato a calce e fasce marcapiano e marcofinestre
 Trasformazione degli elementi di facciata : aggiunta di grondaie

NOTE : _____

ELEMENTI ARCHITETTONICI E/O DECORATIVI DI VALORE CULTURALE E AMBIENTALE

stesura dell'intonaco

GRADO DI CONSERVAZIONE DELLE PARTI DEL FABBRICATO

| | buono | mediocre | fatiscente | crollato o demolito |
|------------|-------------------------------------|-------------------------------------|--------------------------|--------------------------|
| Murature | <input checked="" type="checkbox"/> | <input type="checkbox"/> | <input type="checkbox"/> | <input type="checkbox"/> |
| Solai | <input type="checkbox"/> | <input checked="" type="checkbox"/> | <input type="checkbox"/> | <input type="checkbox"/> |
| Scale | <input checked="" type="checkbox"/> | <input type="checkbox"/> | <input type="checkbox"/> | <input type="checkbox"/> |
| Copertura | <input checked="" type="checkbox"/> | <input type="checkbox"/> | <input type="checkbox"/> | <input type="checkbox"/> |
| Intonaci | <input type="checkbox"/> | <input checked="" type="checkbox"/> | <input type="checkbox"/> | <input type="checkbox"/> |
| Serramenti | <input checked="" type="checkbox"/> | <input type="checkbox"/> | <input type="checkbox"/> | <input type="checkbox"/> |

DOTAZIONE DI IMPIANTI TECNOLOGICI E SERVIZI

| | | | | |
|--|-------|----------|---------|-------------|
| Acqua potabile | si no | Cisterna | Pozzo | Acquedotto |
| Servizi igienici | si no | Interno | Esterno | |
| Riscaldamento | si no | Camino | Stufa | Imp. Centr. |
| Illuminazione elettrica | si no | | | |
| Accessibilità al fabbricato con stradina carrabile privata che si diparte dalla strada vicinale Di Sopra | | | | |

ATTUALE UTILIZZAZIONE DEL FABBRICATO

Abitazione saltuaria e deposito materiali

CLASSE TIPOLOGICA DI APPARTENENZA

Tipologia "A1" (?)

INDICAZIONI PER IL RECUPERO DEL FABBRICATO. DEFINIZIONE DEGLI INTERVENTI

NOTE:

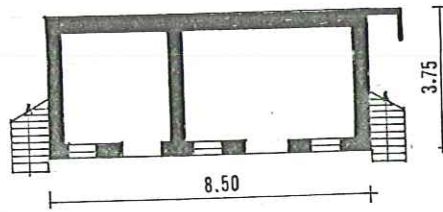

piano T

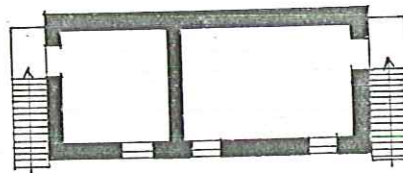

piano 1

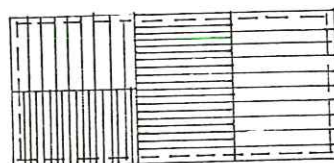

copertura

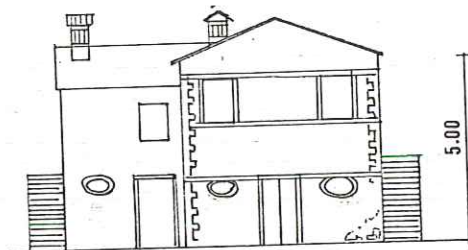

prospetto sud

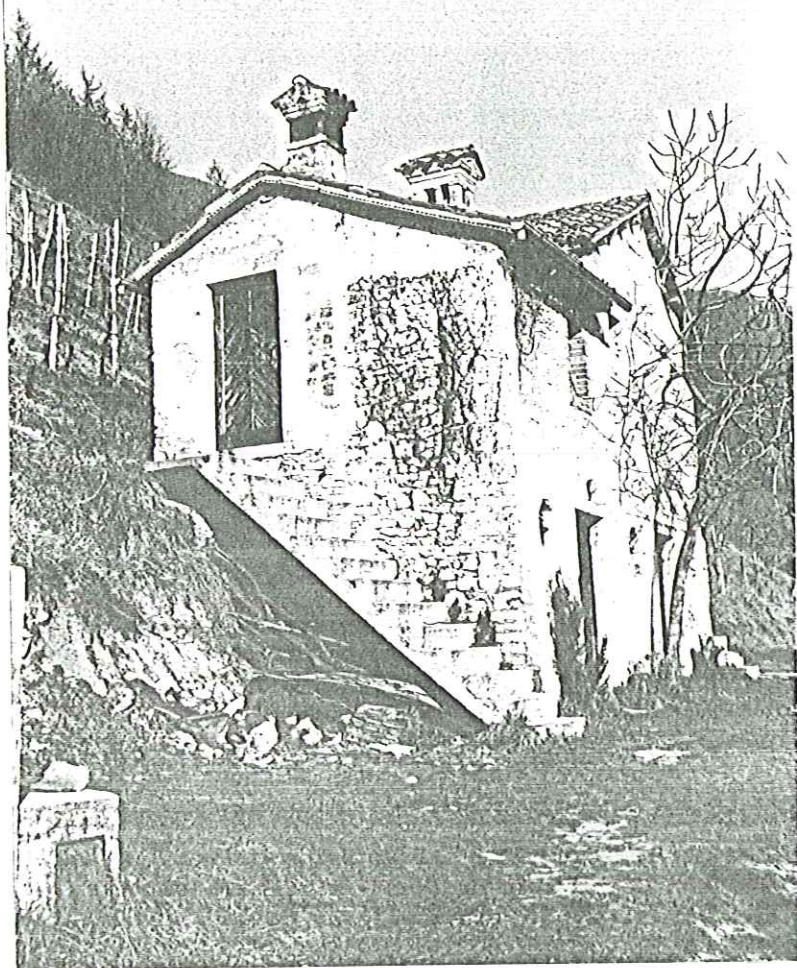

prospetto ovest e sud

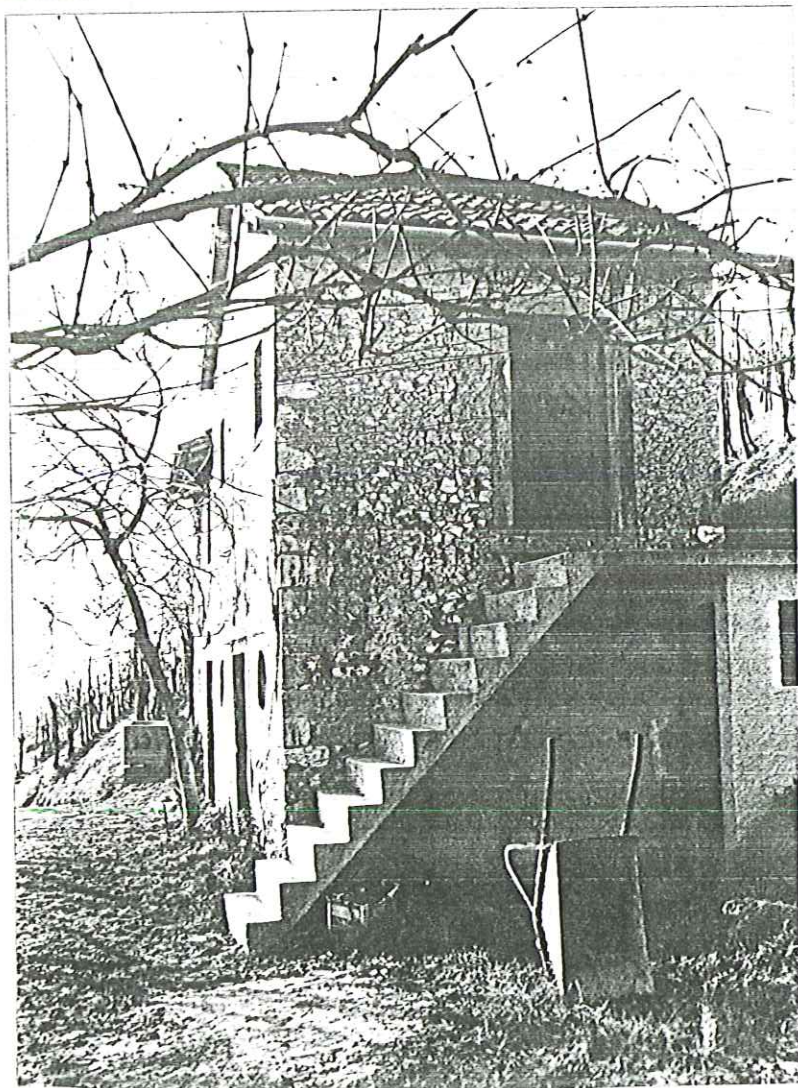

prospetto est

COMUNE DI **CISON DI VALMARINO**

LEGGE REGIONALE DEL 13-9-78 N° 58

ART. 9 TUTELA DEI BENI CULTURALI ED AMBIENTALI
COMMA 5 Individuazione dei fabbricati aventi particolari caratteristiche di beni culturali tipici della zona rurale

UBICAZIONE EDIFICIO : VIA _____ N° _____
LOCALITA' Rive de Osela ESTR. CAT. : SEZ. B FOG. VI MAPP. 201

DITTA CATASTALE : Possamai Luigi & Francesco

Fabbricato presente al catasto Napoleonico (1810)

Fabbricato presente al catasto Austriaco (1850)

Fabbricato presente al catasto Italiano di primo impianto (primi '900)

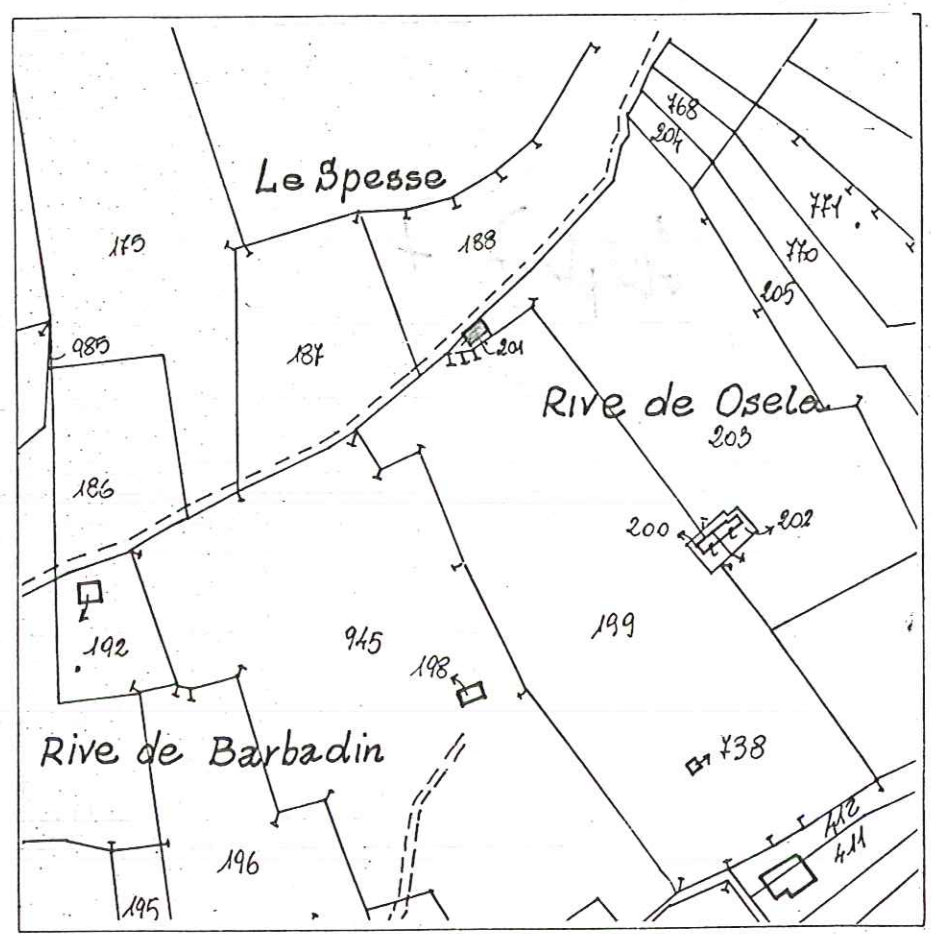

Estratto catastale scala 1 : 2000

CARATTERISTICHE DIMENSIONALI

| | | |
|------------------------------------|------|------------|
| Superficie del lotto di pertinenza | : mq | <u>56</u> |
| Superficie coperta dal fabbricato | : mq | <u>30</u> |
| Volume edificato | : mc | <u>111</u> |

CARATTERISTICHE DELLE STRUTTURE

Murature : PIETRA A VISTA
 Solai : IN LEGNO
 Copertura : IN COPPI
 Scale : _____

CARATTERISTICHE PLANIMETRICHE

Assetto distributivo : LOCALE UNICO CON INGRESSO LATERALE
 Trasformazioni planimetriche : _____
 NOTE : _____

CARATTERISTICHE DEI FRONTI

Tipi di forature : PICCOLE FINESTRE SIMMETRICHE
 Serramenti : _____
 Paramenti esterni : TESSITURA MURALE A VISTA
 Trasformazione degli elementi di facciata : _____
 NOTE : _____

ELEMENTI ARCHITETTONICI E/O DECORATIVI DI VALORE CULTURALE E AMBIENTALE

GRADO DI CONSERVAZIONE DELLE PARTI DEL FABBRICATO

| | buono | mediocre | <input checked="" type="checkbox"/> fatiscente | crollato o demolito |
|------------|-------------------------------------|-------------------------------------|--|--------------------------|
| Murature | <input type="checkbox"/> | <input checked="" type="checkbox"/> | <input type="checkbox"/> | <input type="checkbox"/> |
| Solai | <input type="checkbox"/> | <input checked="" type="checkbox"/> | <input type="checkbox"/> | <input type="checkbox"/> |
| Scale | <input type="checkbox"/> | <input type="checkbox"/> | <input type="checkbox"/> | <input type="checkbox"/> |
| Copertura | <input checked="" type="checkbox"/> | <input type="checkbox"/> | <input type="checkbox"/> | <input type="checkbox"/> |
| Intonaci | <input type="checkbox"/> | <input type="checkbox"/> | <input type="checkbox"/> | <input type="checkbox"/> |
| Serramenti | <input type="checkbox"/> | <input type="checkbox"/> | <input type="checkbox"/> | <input type="checkbox"/> |

DOTAZIONE DI IMPIANTI TECNOLOGICI E SERVIZI

| | | | | |
|-----------------------------|--|----------|---------|-------------|
| Acqua potabile | si <u>no</u> | Cisterna | Pozzo | Acquedotto |
| Servizi igienici | si <u>no</u> | Interno | Esterno | |
| Riscaldamento | si <u>no</u> | Camino | Stufa | Imp, Centr. |
| Illuminazione elettrica | si <u>no</u> | | | |
| Accessibilità al fabbricato | <u>a piedi da strada di campagna in località</u> | | | |

Rive de Osela.

ATTUALE UTILIZZAZIONE DEL FABBRICATO

DISABITATO

CLASSE TIPOLOGICA DI APPARTENENZA

Tipologia "A"

INDICAZIONI PER IL RECUPERO DEL FABBRICATO. DEFINIZIONE DEGLI INTERVENTI

NOTE:

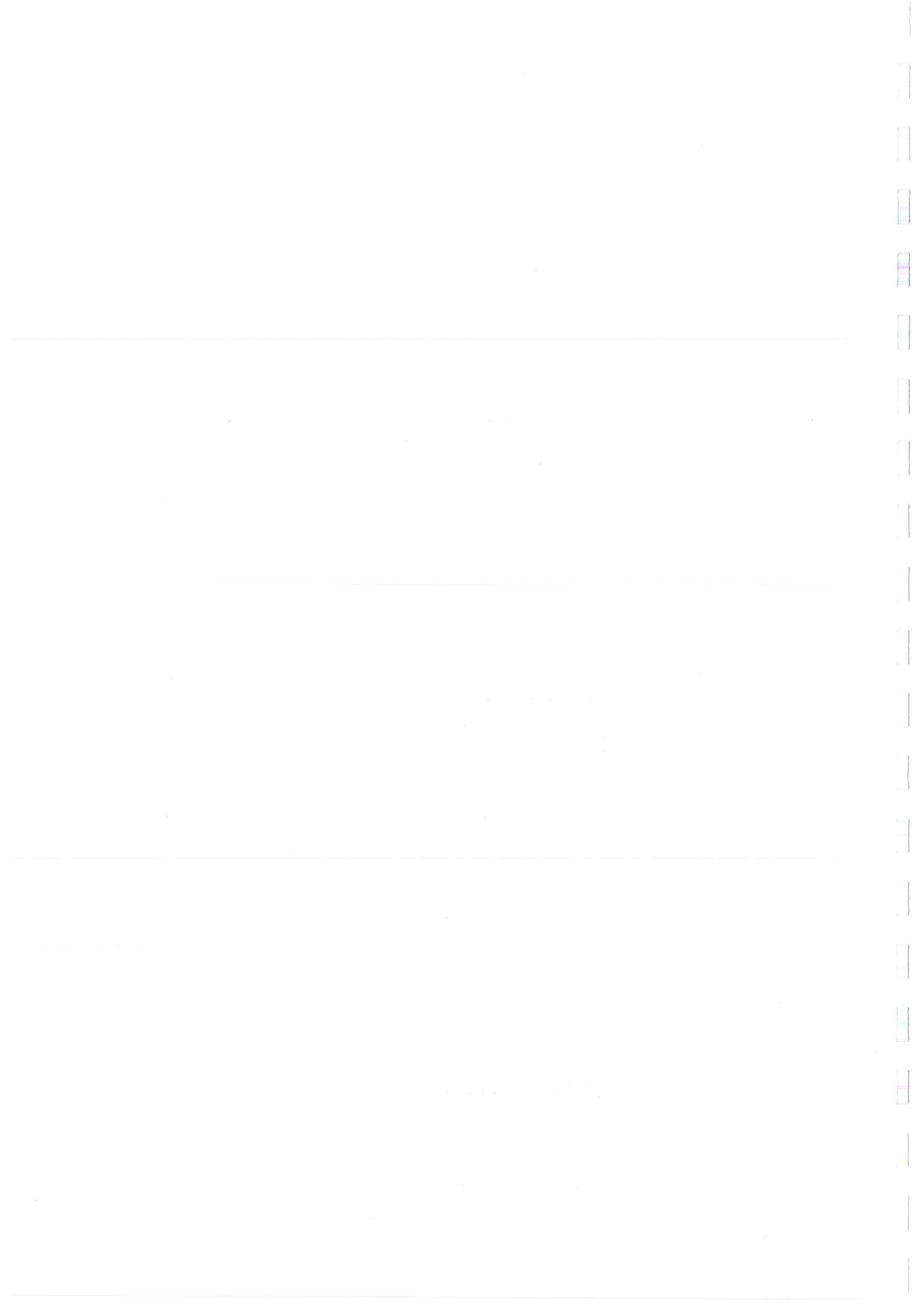

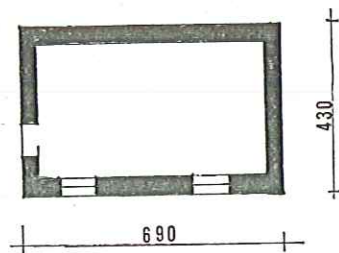

piano terra

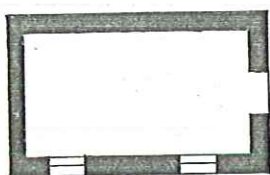

piano primo

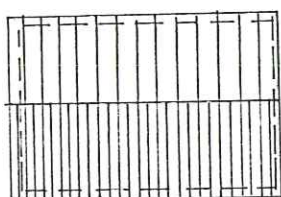

copertura

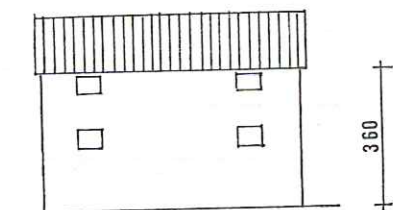

prospetto sud

prospetto ovest

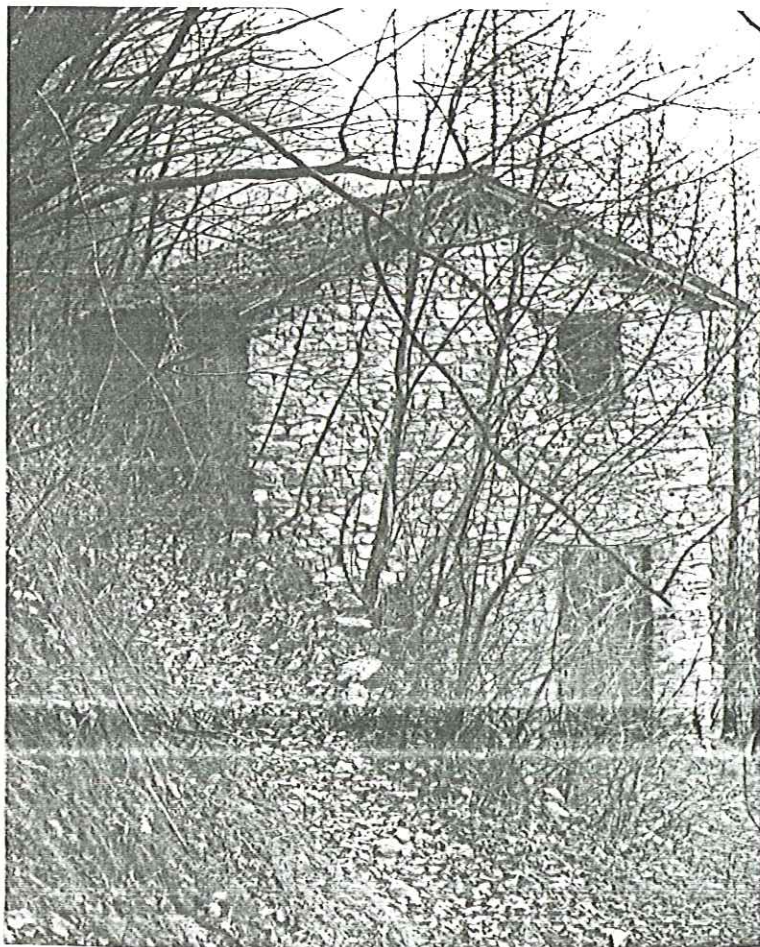

prospetto sud e est

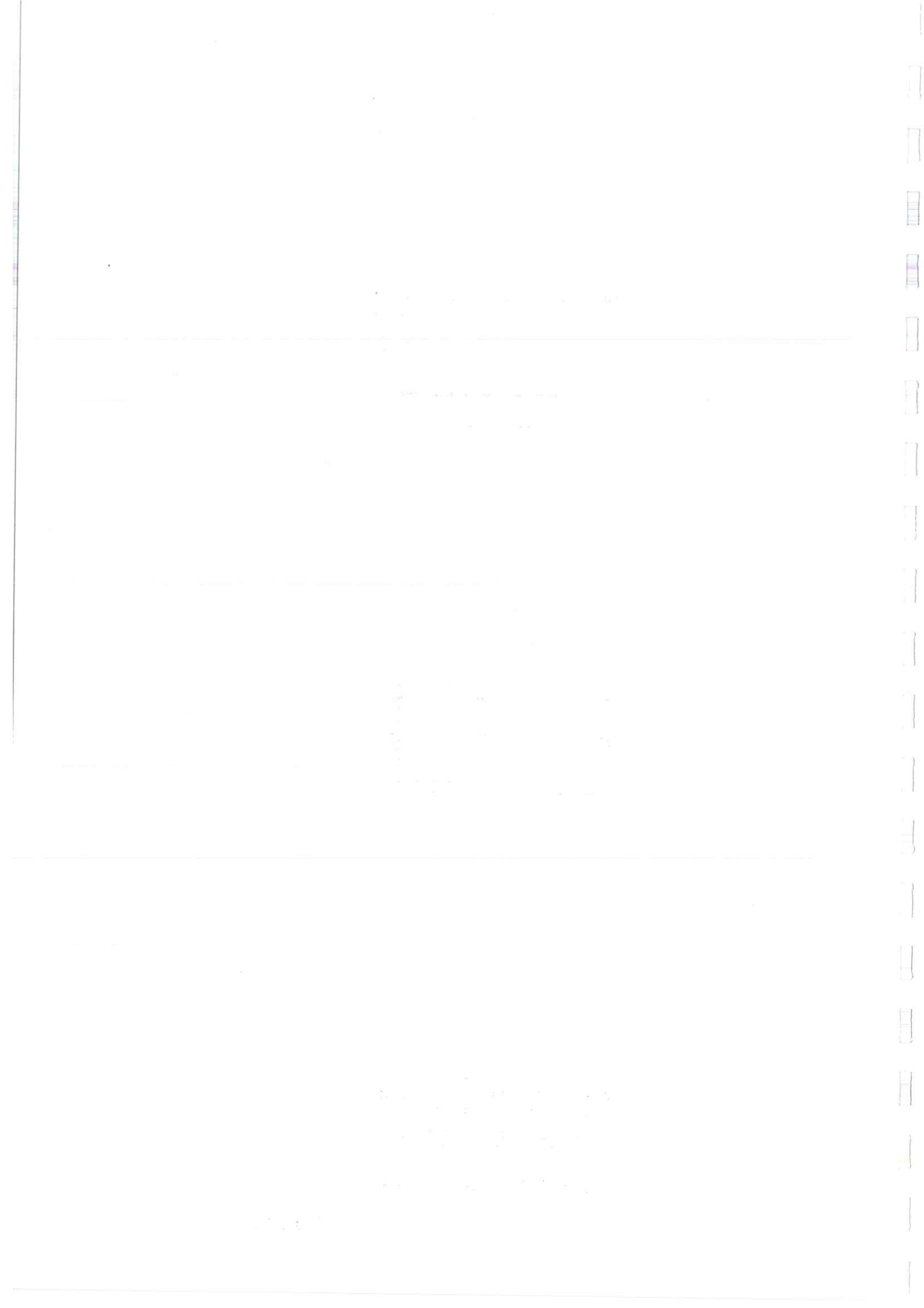

COMUNE DI **CISON DI VALMARINO**

LEGGE REGIONALE

DEL 13-9-78 N° 58

ART. 9

TUTELA DEI BENI CULTURALI ED AMBIENTALI

COMMA 5

Individuazione dei fabbricati aventi particolari caratteristiche di beni culturali tipici della zona rurale

UBICAZIONE EDIFICIO: VIA _____ N° _____
LOCALITA' Rive de Osela ESTR. CAT.: SEZ. B FOG. VI MAPP. 666-825

DITTA CATASTALE : Possamai Luigi - Possamai Giacomo, Pietro fu Giordano

Fabbricato presente al
catasto Napoleonico
(1810)

Fabbricato presente al
catasto Austriaco
(1850)

Fabbricato presente al
catasto Italiano di primo
impianto (primi '900)

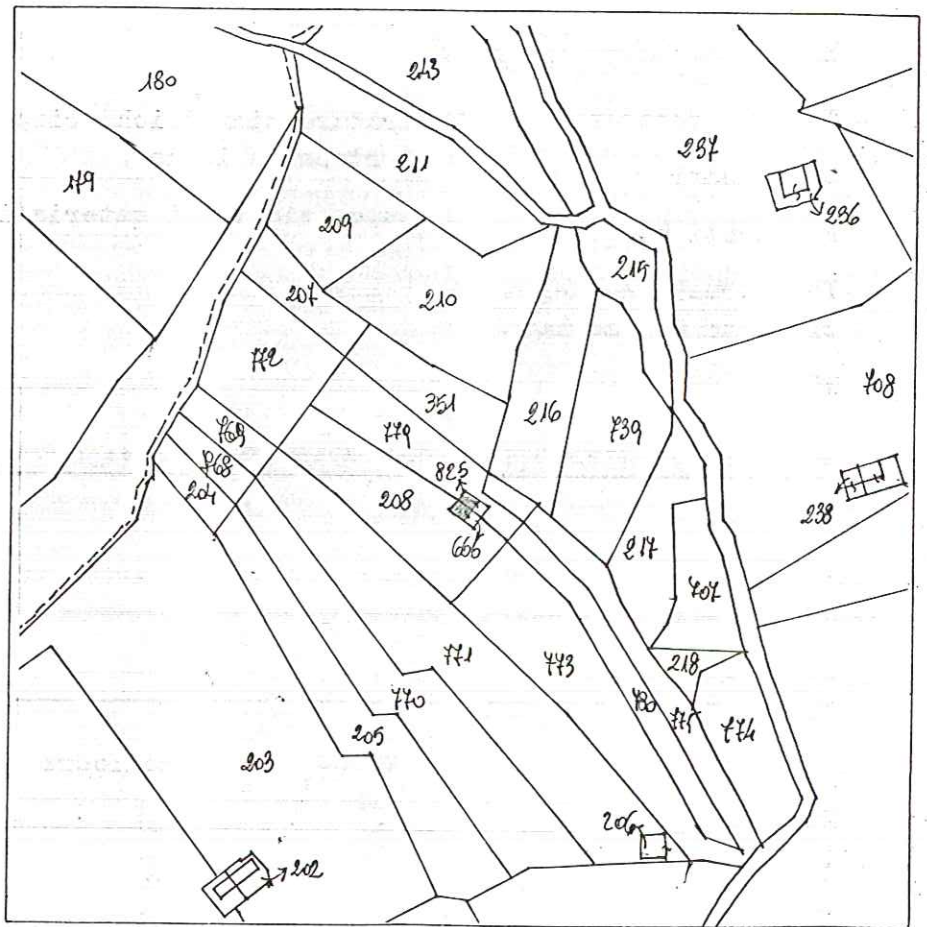

Estratto catastale scala 1 : 2000

CARATTERISTICHE DIMENSIONALI

| | | |
|------------------------------------|------|---------------|
| Superficie del lotto di pertinenza | : mq | <u>148</u> |
| Superficie coperta dal fabbricato | : mq | <u>34,17</u> |
| Volume edificato | : mc | <u>129;84</u> |

CARATTERISTICHE DELLE STRUTTURE

Murature : in pietra con legante a vista
 Solai : travature in legno
 Copertura : struttura in legno
 Scale : _____

CARATTERISTICHE PLANIMETRICHE

Assetto distributivo : locale unico con ingresso centrale
 Trasformazioni planimetriche : _____
 NOTE : _____

CARATTERISTICHE DEI FRONTI

Tipi di forature : forature simmetriche rispetto il portone d'ingresso
 Serramenti : portone in legno
 Paramenti esterni : esposizione dei materiali a vista
 Trasformazione degli elementi di facciata : _____
 NOTE : _____

ELEMENTI ARCHITETTONICI E/O DECORATIVI DI VALORE CULTURALE E AMBIENTALE

GRADO DI CONSERVAZIONE DELLE PARTI DEL FABBRICATO

| | buono | mediocre | fatiscente | crollato o demolito |
|------------|-------------------------------------|-------------------------------------|-------------------------------------|--------------------------|
| Murature | <input checked="" type="checkbox"/> | <input type="checkbox"/> | <input type="checkbox"/> | <input type="checkbox"/> |
| Solai | <input type="checkbox"/> | <input checked="" type="checkbox"/> | <input type="checkbox"/> | <input type="checkbox"/> |
| Scale | <input type="checkbox"/> | <input type="checkbox"/> | <input type="checkbox"/> | <input type="checkbox"/> |
| Copertura | <input type="checkbox"/> | <input type="checkbox"/> | <input checked="" type="checkbox"/> | <input type="checkbox"/> |
| Intonaci | <input type="checkbox"/> | <input type="checkbox"/> | <input type="checkbox"/> | <input type="checkbox"/> |
| Serramenti | <input type="checkbox"/> | <input checked="" type="checkbox"/> | <input type="checkbox"/> | <input type="checkbox"/> |

DOTAZIONE DI IMPIANTI TECNOLOGICI E SERVIZI

| | | | | |
|-------------------------|--------------|----------|---------|-------------|
| Acqua potabile | si <u>no</u> | Cisterna | Pozzo | Acquedotto |
| Servizi igienici | <u>si</u> no | Interno | Esterno | |
| Riscaldamento | si <u>no</u> | Camino | Stufa | Imp. Centr. |
| Illuminazione elettrica | si <u>no</u> | | | |

Accessibilità al fabbricato ~~attraverso sentiero risalendo il torrente Saccon~~
in località Rive de Osela

ATTUALE UTILIZZAZIONE DEL FABBRICATO

Abbandonato

CLASSE TIPOLOGICA DI APPARTENENZA

Tipologia "A"

INDICAZIONI PER IL RECUPERO DEL FABBRICATO. DEFINIZIONE DEGLI INTERVENTI

NOTE:

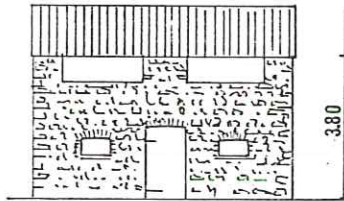

prospetto sud

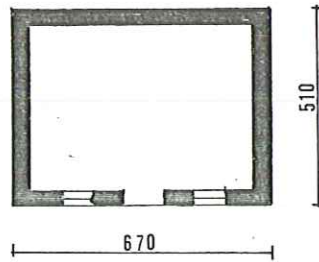

piano T

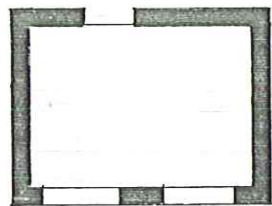

piano 1

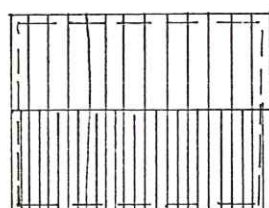

copertura

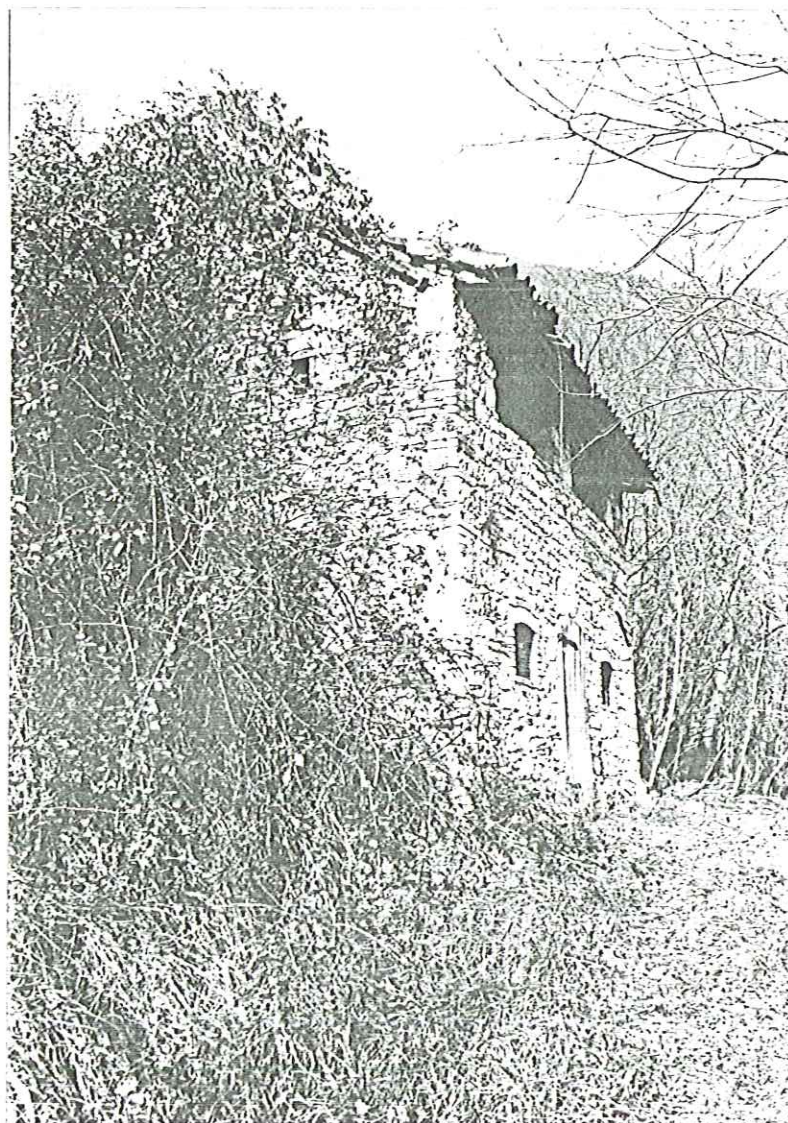

prospetto sud

COMUNE DI **CISON DI VALMARINO**

LEGGE REGIONALE

DEL 13-9-78 N° 58

ART. 9
COMMA 5

TUTELA DEI BENI CULTURALI ED AMBIENTALI
Individuazione dei fabbricati aventi particolari caratteristiche di beni culturali tipici della zona rurale

UBICAZIONE EDIFICIO:

VIA _____ N° _____

LOCALITA' Rive del Sesaro

ESTR. CAT.: SEZ. B FOG. VI MAPP. 236

DITTA CATASTALE :

Possamai Antonio fu Sante

Fabbricato presente al
catasto Napoleonico
(1810)

Fabbricato presente al
catasto Austriaco
(1850)

Fabbricato presente al
catasto Italiano di primo
impianto (primi '900)

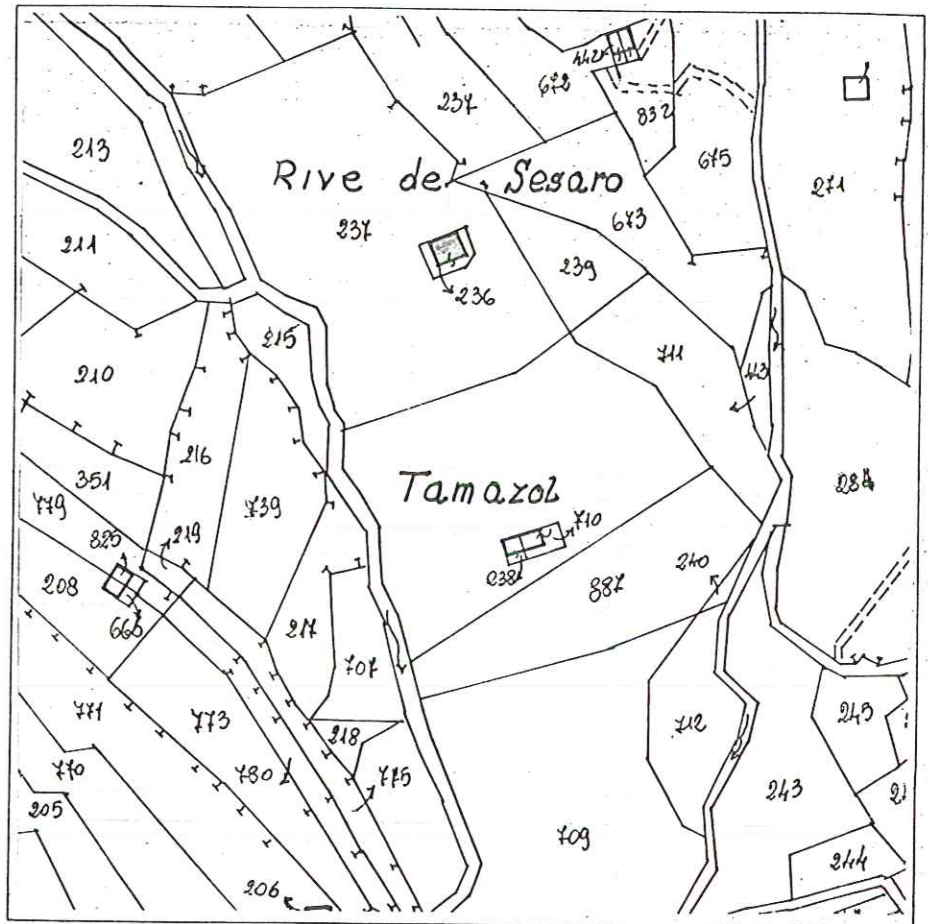

Estratto catastale scala 1 : 2000

CARATTERISTICHE DIMENSIONALI

| | | |
|------------------------------------|------|---------------|
| Superficie del lotto di pertinenza | : mq | <u>118</u> |
| Superficie coperta dal fabbricato | : mq | <u>52,93</u> |
| Volume edificato | : mc | <u>211,72</u> |

CARATTERISTICHE DELLE STRUTTURE

Murature : in pietra sotto intonaco
 Solai : in legno
 Copertura : struttura in legno e rivestimento in coppi
 Scale :

CARATTERISTICHE PLANIMETRICHE

Assetto distributivo : due locali indipendenti al PT. Unico locale al P1
 Trasformazioni planimetriche : probabile suddivisione dei locali

NOTE :

CARATTERISTICHE DEI FRONTI

Tipi di forature : finestre di dimensioni ampie. Finestra oculare centrale
 Serramenti : telai di finestre in legno; portone in tavole
 Paramenti esterni : fronte principale intonacato, restanti a vista
 Trasformazione degli elementi di facciata : chiusura di una porta laterale

NOTE :

ELEMENTI ARCHITETTONICI E/O DECORATIVI DI VALORE CULTURALE E AMBIENTALE

cornicione in lastra di pietra

GRADO DI CONSERVAZIONE DELLE PARTI DEL FABBRICATO

| | buono | mediocre | fatiscente | crollato o demolito |
|------------|-------------------------------------|-------------------------------------|-------------------------------------|--------------------------|
| Murature | <input checked="" type="checkbox"/> | <input type="checkbox"/> | <input type="checkbox"/> | <input type="checkbox"/> |
| Solai | <input type="checkbox"/> | <input checked="" type="checkbox"/> | <input type="checkbox"/> | <input type="checkbox"/> |
| Scale | <input type="checkbox"/> | <input type="checkbox"/> | <input type="checkbox"/> | <input type="checkbox"/> |
| Copertura | <input type="checkbox"/> | <input checked="" type="checkbox"/> | <input type="checkbox"/> | <input type="checkbox"/> |
| Intonaci | <input type="checkbox"/> | <input type="checkbox"/> | <input checked="" type="checkbox"/> | <input type="checkbox"/> |
| Serramenti | <input type="checkbox"/> | <input type="checkbox"/> | <input checked="" type="checkbox"/> | <input type="checkbox"/> |

DOTAZIONE DI IMPIANTI TECNOLOGICI E SERVIZI

| | | | | |
|-------------------------|--------------|----------|---------|-------------|
| Acqua potabile | si <u>no</u> | Cisterna | Pozzo | Acquedotto |
| Servizi igienici | si <u>no</u> | Interno | Esterno | |
| Riscaldamento | si <u>no</u> | Camino | Stufa | Imp. Centr. |
| Illuminazione elettrica | si <u>no</u> | | | |

Accessibilità al fabbricato a piedi da strade di campagna non carrabili in
località Rive del Sesaro

ATTUALE UTILIZZAZIONE DEL FABBRICATO

Disabitato

CLASSE TIPOLOGICA DI APPARTENENZA

Tipologia "A1"

INDICAZIONI PER IL RECUPERO DEL FABBRICATO. DEFINIZIONE DEGLI INTERVENTI

NOTE:

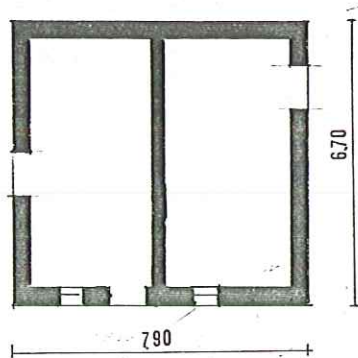

piano T

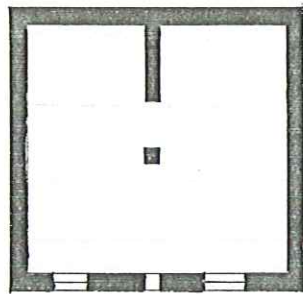

piano 1

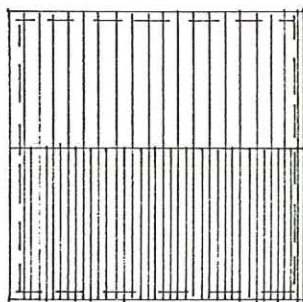

copertura

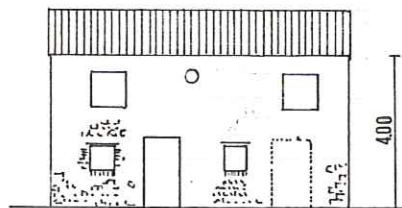

prospetto sud

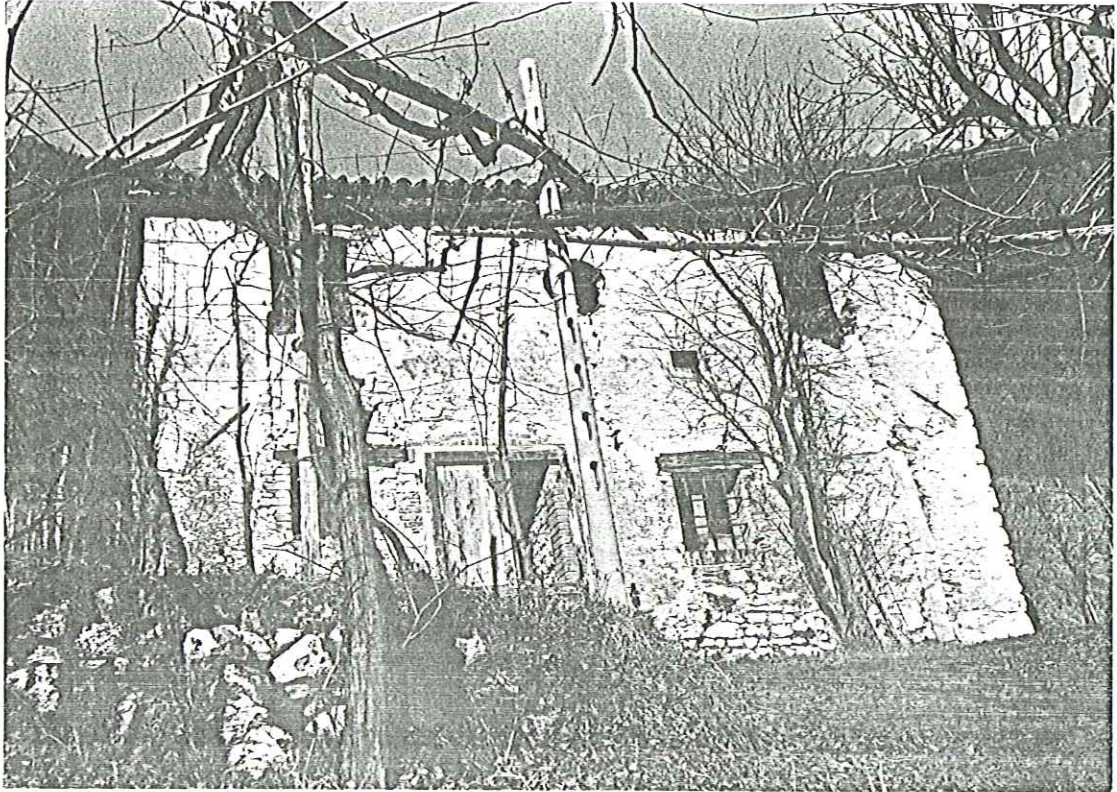

prospetto sud

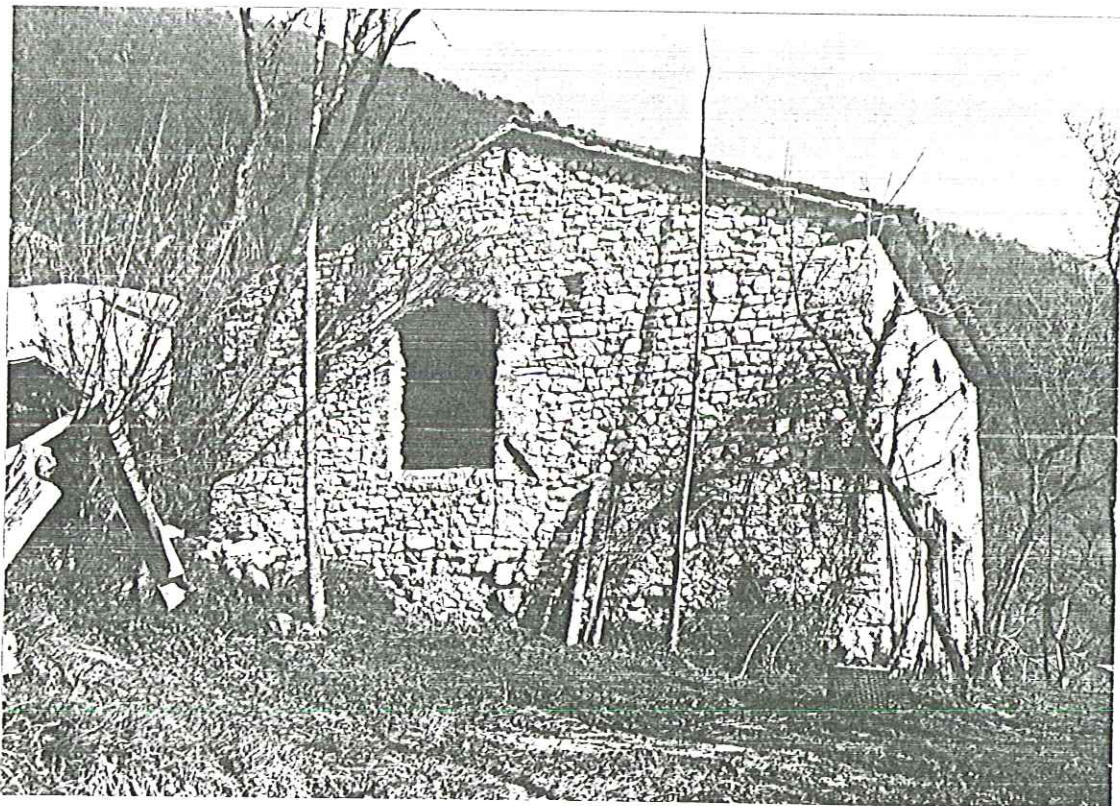

prospetto ovest

COMUNE DI **CISON DI VALMARINO**

LEGGE REGIONALE DEL 13-9-78 N° 58

ART. 9 TUTELA DEI BENI CULTURALI ED AMBIENTALI
COMMA 5 Individuazione dei fabbricati aventi particolari caratteristiche di beni culturali tipici della zona rurale

UBICAZIONE EDIFICIO: VIA _____ N° _____
LOCALITA' Rive del Sesaro ESTR. CAT.: SEZ. B FOG. VI MAPP. 231-232-830

DITTA CATASTALE : Indolese Umberto, Valeria, Rino - Granziera Clementina Indolese Monica

Fabbricato presente al
catasto Napoleonico
(1810)

Fabbricato presente al
catasto Austriaco
(1850)

Fabbricato presente al
catasto Italiano di primo
impianto (primi '900)

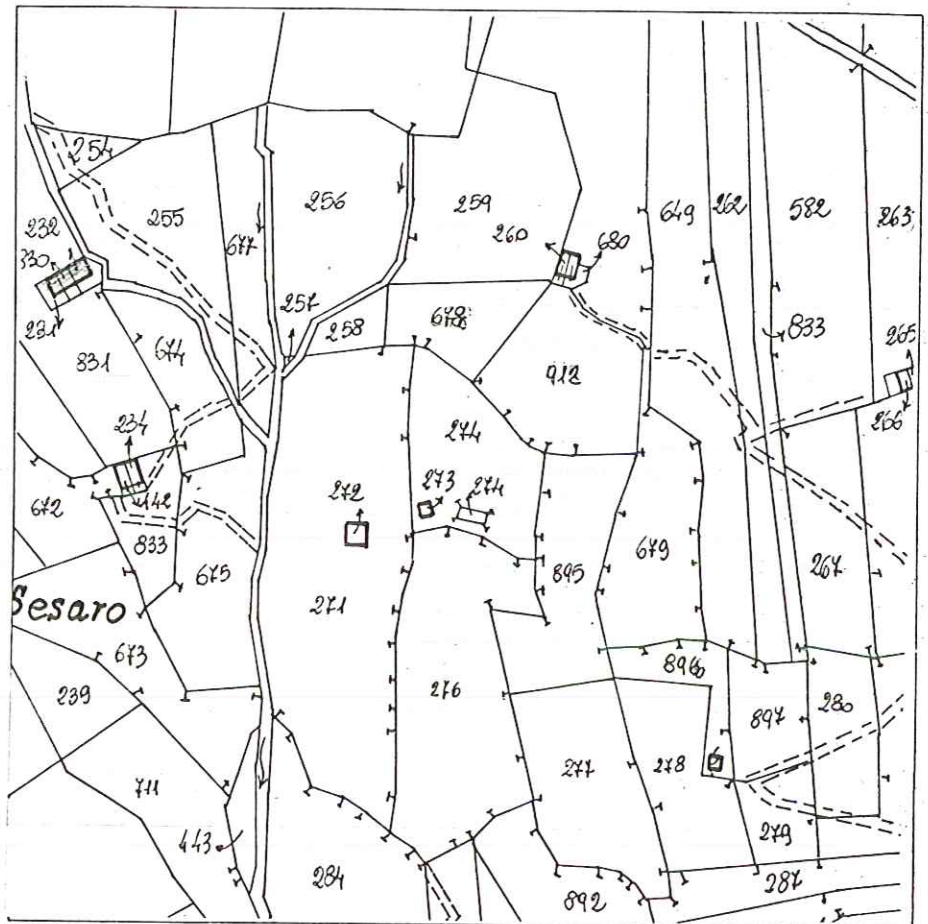

Estratto catastale scala 1 : 2000

CARATTERISTICHE DIMENSIONALI

| | | |
|------------------------------------|------|--------|
| Superficie del lotto di pertinenza | : mq | 100 |
| Superficie coperta dal fabbricato | : mq | 27,72 |
| Volume edificato | : mc | 130,28 |

CARATTERISTICHE DELLE STRUTTURE

Murature : in pietra con legante a vista
 Solai : in legno
 Copertura : struttura in legno e rivestimento in coppi
 Scale : _____

CARATTERISTICHE PLANIMETRICHE

Assetto distributivo : locale unico con ingresso centrale
 Trasformazioni planimetriche : ampliamento per ricavo di un Cason
 NOTE : la parte ampliata è attualmente desumibile dalle macerie e dai resti di muratura rimasti.

CARATTERISTICHE DEI FRONTI

Tipi di forature : finestre quadrate incorniciate in pietra
 Serramenti : portoni in legno
 Paramenti esterni : esposizione dei materiali a vista
 Trasformazione degli elementi di facciata : _____
 NOTE : _____

ELEMENTI ARCHITETTONICI E/O DECORATIVI DI VALORE CULTURALE E AMBIENTALE
cornicione in lastre di pietra

GRADO DI CONSERVAZIONE DELLE PARTI DEL FABBRICATO

| | buono | mediocre | fatiscente | crollato o demolito |
|------------|-------------------------------------|-------------------------------------|-------------------------------------|--------------------------|
| Murature | <input checked="" type="checkbox"/> | <input type="checkbox"/> | <input type="checkbox"/> | <input type="checkbox"/> |
| Solai | <input type="checkbox"/> | <input checked="" type="checkbox"/> | <input type="checkbox"/> | <input type="checkbox"/> |
| Scale | <input type="checkbox"/> | <input type="checkbox"/> | <input type="checkbox"/> | <input type="checkbox"/> |
| Copertura | <input type="checkbox"/> | <input type="checkbox"/> | <input checked="" type="checkbox"/> | <input type="checkbox"/> |
| Intonaci | <input type="checkbox"/> | <input type="checkbox"/> | <input type="checkbox"/> | <input type="checkbox"/> |
| Serramenti | <input type="checkbox"/> | <input checked="" type="checkbox"/> | <input type="checkbox"/> | <input type="checkbox"/> |

DOTAZIONE DI IMPIANTI TECNOLOGICI E SERVIZI

| | | | | |
|-----------------------------|---|----------|---------|-------------|
| Acqua potabile | si <u>no</u> | Cisterna | Pozzo | Acquedotto |
| Servizi igienici | si <u>no</u> | Interno | Esterno | |
| Riscaldamento | si <u>no</u> | Camino | Stufa | Imp. Centr. |
| Illuminazione elettrica | si <u>no</u> | | | |
| Accessibilità al fabbricato | attraverso sentiero risalendo il torrente Val della | | | |
| Volprera | | | | |

ATTUALE UTILIZZAZIONE DEL FABBRICATO

Abbandonato

CLASSE TIPOLOGICA DI APPARTENENZA

Tipologia "A"

INDICAZIONI PER IL RECUPERO DEL FABBRICATO. DEFINIZIONE DEGLI INTERVENTI

NOTE:

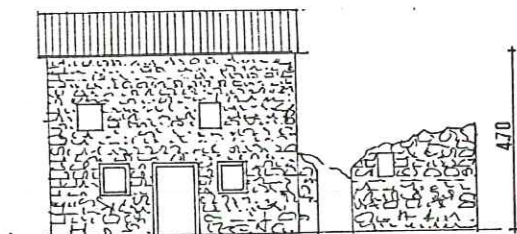

prospetto sud

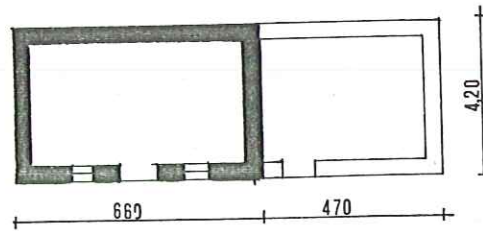

piano T

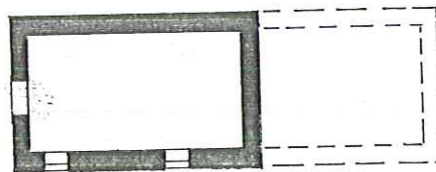

piano 1

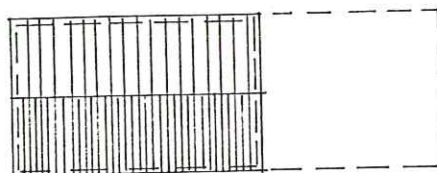

copertura

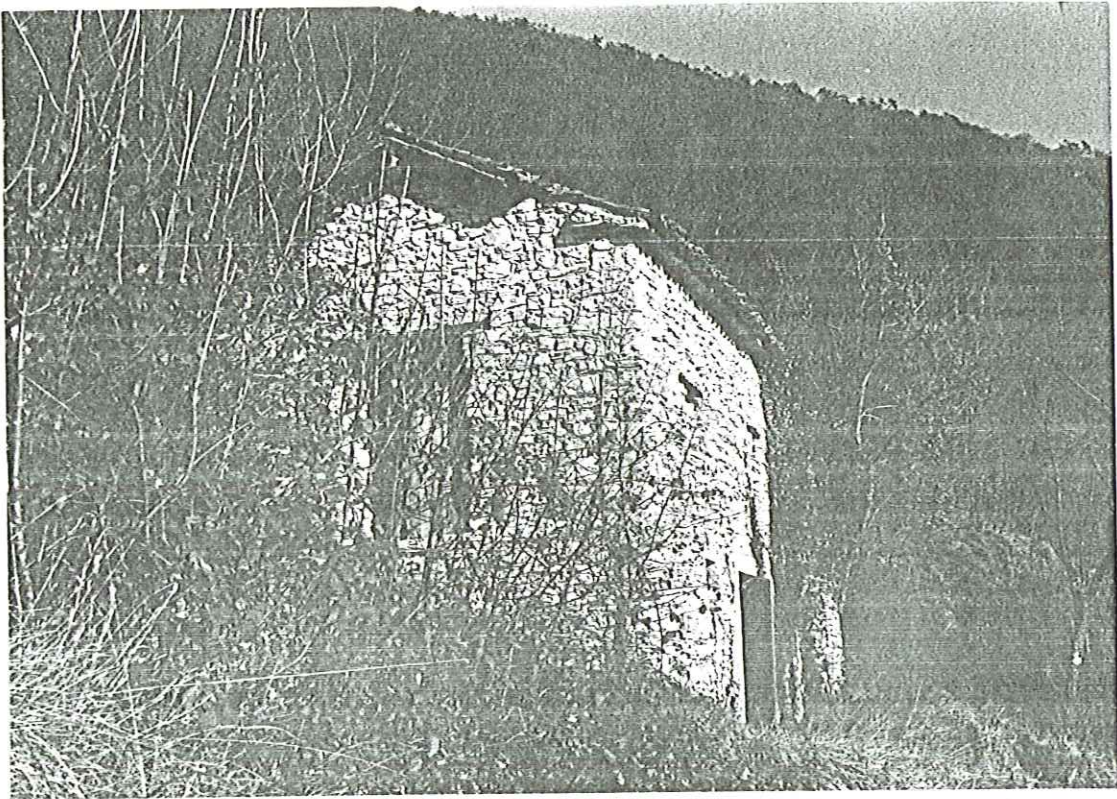

prospetto ovest e sud

COMUNE DI **CISON DI VALMARINO**

LEGGE REGIONALE DEL 13-9-78 N° 58

ART. 9 TUTELA DEI BENI CULTURALI ED AMBIENTALI
COMMA 5 Individuazione dei fabbricati aventi particolari caratteristiche di beni culturali tipici della zona rurale

UBICAZIONE EDIFICIO: VIA _____ N° _____
LOCALITA Rive del Salt ESTR. CAT.: SEZ. B FOG. VI MAPP. 260-680

DITTA CATASTALE : Possamai Arduino fu Pellegrino

Fabbricato presente al
catasto Napoleonico
(1810)

Fabbricato presente al
catasto Austriaco
(1850)

Fabbricato presente al
catasto Italiano di primo
impianto (primi '900)

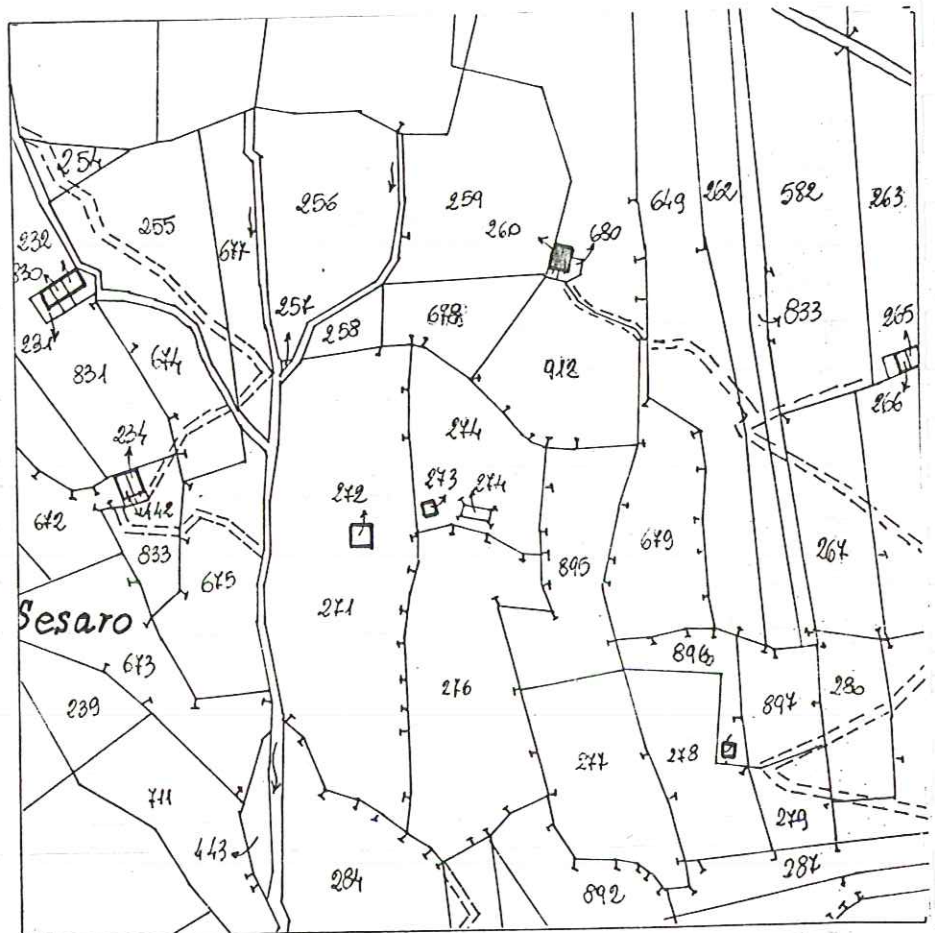

Estratto catastale scala 1 : 2000

CARATTERISTICHE DIMENSIONALI

| | | |
|------------------------------------|------|--------|
| Superficie del lotto di pertinenza | : mq | 66 |
| Superficie coperta dal fabbricato | : mq | 59,676 |
| Volume edificato | : mc | 244,64 |

CARATTERISTICHE DELLE STRUTTURE

Murature : in pietra con legante a vista
 Solai : in legno
 Copertura : struttura in legno e rivestimento in coppi
 Scale : -----

CARATTERISTICHE PLANIMETRICHE

Assetto distributivo : due locali indipendenti di diversa dimensione
 Trasformazioni planimetriche : -----
 NOTE : -----

CARATTERISTICHE DEI FRONTI

Tipi di forature : feritoie al P1. Finestre e portoni al PPT.
 Serramenti : portoni in legno
 Paramenti esterni : esposizione dei materiali avista
 Trasformazione degli elementi di facciata : -----
 NOTE : -----

ELEMENTI ARCHITETTONICI E/O DECORATIVI DI VALORE CULTURALE E AMBIENTALE

GRADO DI CONSERVAZIONE DELLE PARTI DEL FABBRICATO

| | buono | mediocre | fatiscente | crollato o demolito |
|------------|-------------------------------------|-------------------------------------|--------------------------|--------------------------|
| Murature | <input checked="" type="checkbox"/> | <input type="checkbox"/> | <input type="checkbox"/> | <input type="checkbox"/> |
| Solai | <input type="checkbox"/> | <input checked="" type="checkbox"/> | <input type="checkbox"/> | <input type="checkbox"/> |
| Scale | <input type="checkbox"/> | <input type="checkbox"/> | <input type="checkbox"/> | <input type="checkbox"/> |
| Copertura | <input type="checkbox"/> | <input checked="" type="checkbox"/> | <input type="checkbox"/> | <input type="checkbox"/> |
| Intonaci | <input type="checkbox"/> | <input type="checkbox"/> | <input type="checkbox"/> | <input type="checkbox"/> |
| Serramenti | <input type="checkbox"/> | <input checked="" type="checkbox"/> | <input type="checkbox"/> | <input type="checkbox"/> |

DOTAZIONE DI IMPIANTI TECNOLOGICI E SERVIZI

| | | | | |
|-------------------------|--------------|----------|---------|-------------|
| Acqua potabile | si <u>no</u> | Cisterna | Pozzo | Acquedotto |
| Servizi igienici | si <u>no</u> | Interno | Esterno | |
| Riscaldamento | si <u>no</u> | Camino | Stufa | Imp. Centr. |
| Illuminazione elettrica | si <u>no</u> | | | |

Accessibilità al fabbricato attraverso strada carrabile montana che si diparte da strada Volpera in località Burghet

ATTUALE UTILIZZAZIONE DEL FABBRICATO

abbandonato

CLASSE TIPOLOGICA DI APPARTENENZA

Tipologia "A"

INDICAZIONI PER IL RECUPERO DEL FABBRICATO. DEFINIZIONE DEGLI INTERVENTI

NOTE:

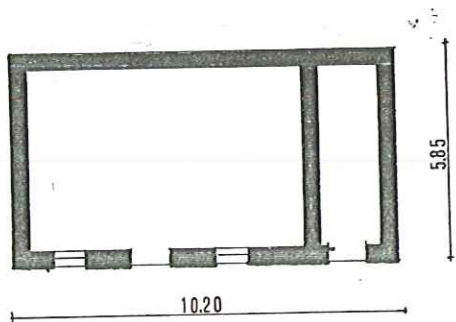

piano T

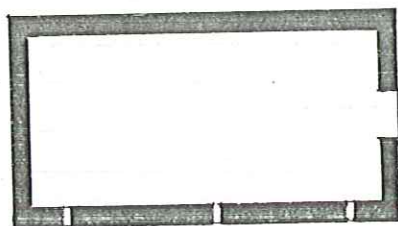

piano 1

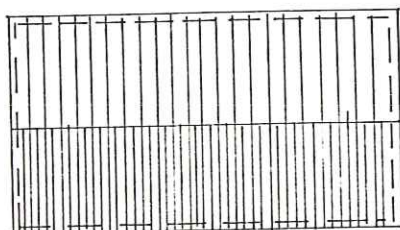

copertura

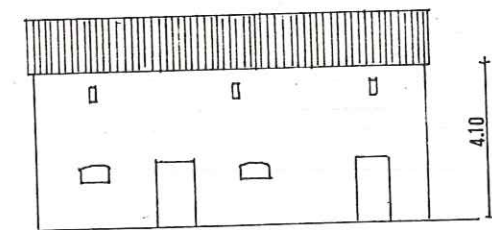

prospetto sud



prospetto sud e ovest

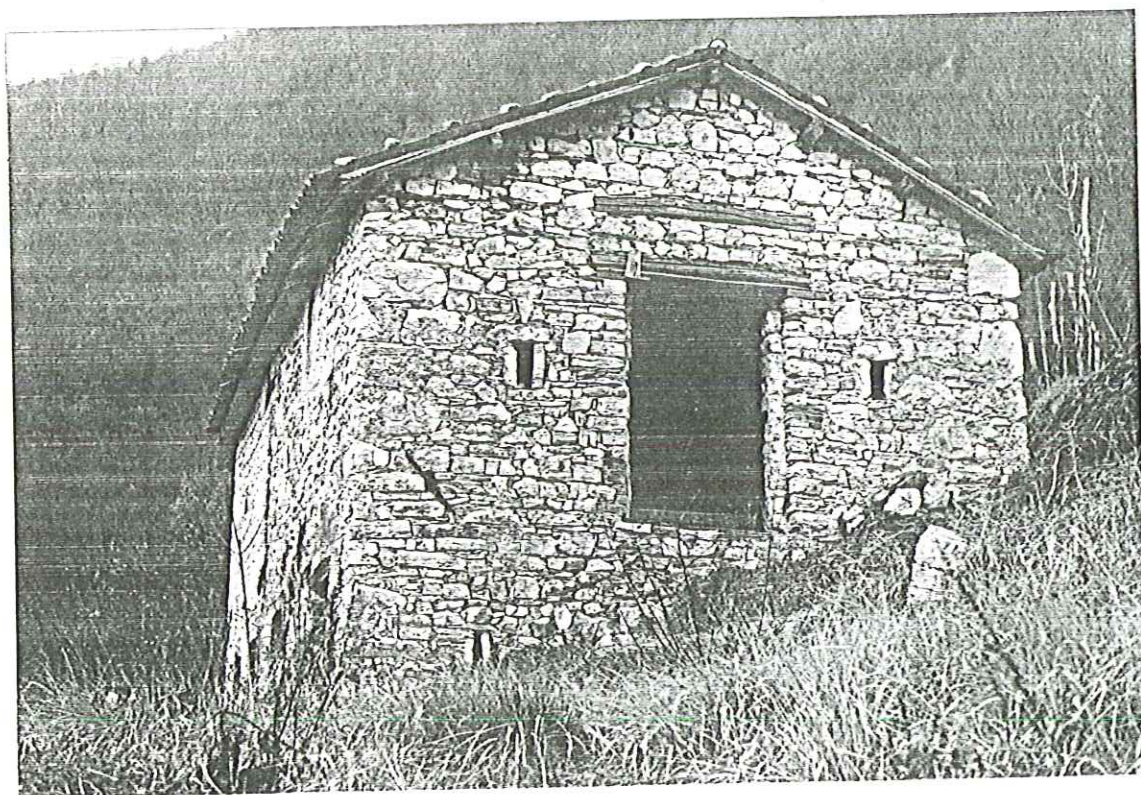

prospetto est

CARATTERISTICHE DELLE STRUTTURE

Murature : in pietra con legante a vista
 Solai : travi in legno
 Copertura : struttura in legno e rivestimento in coppi
 Scale : -----

CARATTERISTICHE PLANIMETRICHE

Assetto distributivo : due locali con ingresso indipendente
 Trasformazioni planimetriche : -----

NOTE : -----

CARATTERISTICHE DEI FRONTI

Tipi di forature : feritoie al PT. e loggia al P1
 Serramenti : -----
 Paramenti esterni : esposizione dei materiali a vista
 Trasformazione degli elementi di facciata : -----

NOTE : -----

ELEMENTI ARCHITETTONICI E/O DECORATIVI DI VALORE CULTURALE E AMBIENTALE

GRADO DI CONSERVAZIONE DELLE PARTI DEL FABBRICATO

| | buono | mediocre | fatiscente | crollato o demolito |
|------------|-------------------------------------|-------------------------------------|--------------------------|--------------------------|
| Murature | <input checked="" type="checkbox"/> | <input type="checkbox"/> | <input type="checkbox"/> | <input type="checkbox"/> |
| Solai | <input type="checkbox"/> | <input checked="" type="checkbox"/> | <input type="checkbox"/> | <input type="checkbox"/> |
| Scale | <input type="checkbox"/> | <input type="checkbox"/> | <input type="checkbox"/> | <input type="checkbox"/> |
| Copertura | <input type="checkbox"/> | <input checked="" type="checkbox"/> | <input type="checkbox"/> | <input type="checkbox"/> |
| Intonaci | <input type="checkbox"/> | <input type="checkbox"/> | <input type="checkbox"/> | <input type="checkbox"/> |
| Serramenti | <input type="checkbox"/> | <input type="checkbox"/> | <input type="checkbox"/> | <input type="checkbox"/> |

COMUNE DI CISON DI VALMARINO

LEGGE REGIONALE DEL 13-9-78 N° 58

ART. 9 TUTELA DEI BENI CULTURALI ED AMBIENTALI
COMMA 5 Individuazione dei fabbricati aventi particolari caratteristiche di beni culturali tipici della zona rurale

UBICAZIONE EDIFICIO: VIA _____ N° _____
LOCALITA' Rive del Salt ESTR. CAT.: SEZ. B FOG. VI MAPP. 264-265-26

DITTA CATASTALE : Possamai Paolo, Angelo, Giovanni.- Possamai Policarpo Luigi, Mario e Indolese Angela.- Possamai Rosa, Angelo e Giovanni.

Fabbricato presente al catasto Napoleonico (1810)

Fabbricato presente al catasto Austriaco (1850)

Fabbricato presente al catasto Italiano di primo impianto (primi '900)

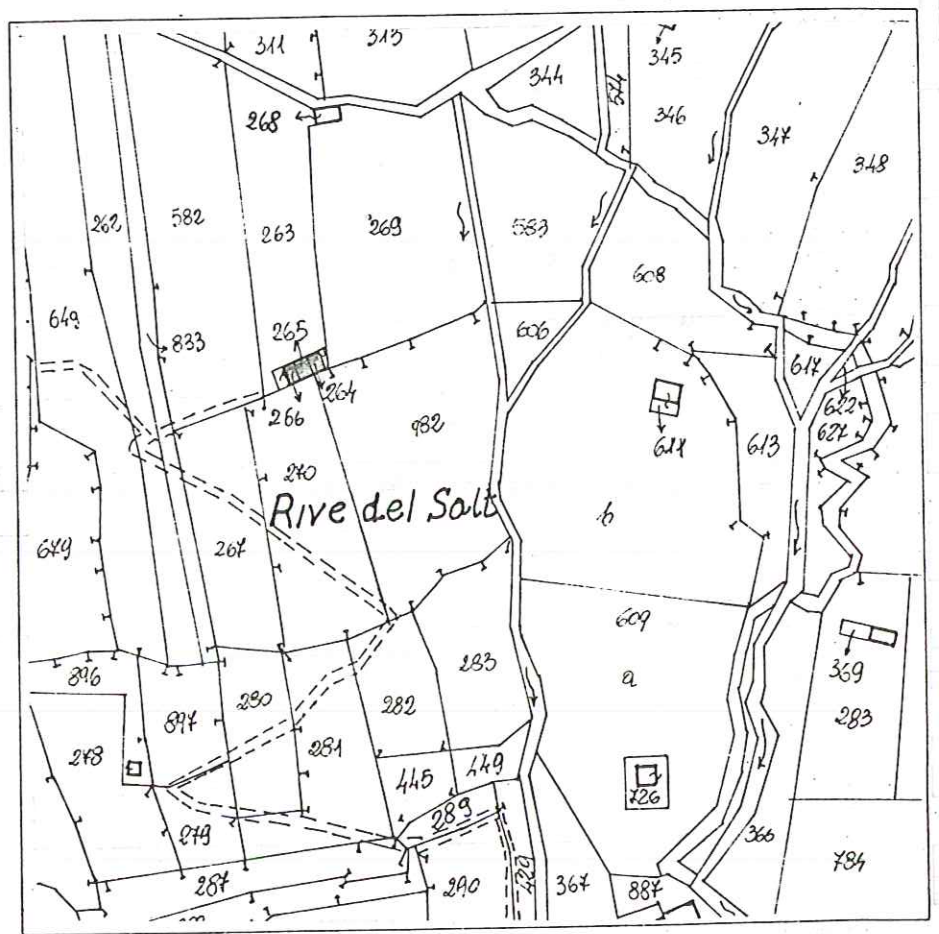

Estratto catastale scala 1 : 2000

CARATTERISTICHE DIMENSIONALI

| | | |
|------------------------------------|------|--------|
| Superficie del lotto di pertinenza | : mq | 68 |
| Superficie coperta dal fabbricato | : mq | 52 |
| Volume edificato | : mc | 241,52 |

DOTAZIONE DI IMPIANTI TECNOLOGICI E SERVIZI

| | | | | |
|-------------------------|--------------|----------|---------|-------------|
| Acqua potabile | si <u>no</u> | Cisterna | Pozzo | Acquedotto |
| Servizi igienici | si <u>no</u> | Interno | Esterno | |
| Riscaldamento | si <u>no</u> | Camino | Stufa | Imp. Centr. |
| Illuminazione elettrica | si <u>no</u> | | | |

Accessibilità al fabbricato con strada carrabile di montagna che si diparte dalla strada Volpera in località Burghet

ATTUALE UTILIZZAZIONE DEL FABBRICATO

Abbandonato

CLASSE TIPOLOGICA DI APPARTENENZA

Tipologia "A1"

INDICAZIONI PER IL RECUPERO DEL FABBRICATO. DEFINIZIONE DEGLI INTERVENTI

NOTE:

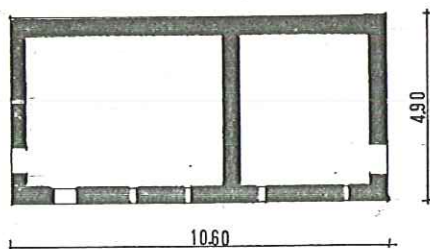

piano T

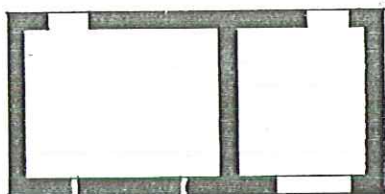

piano 1

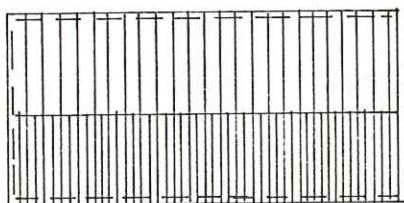

copertura

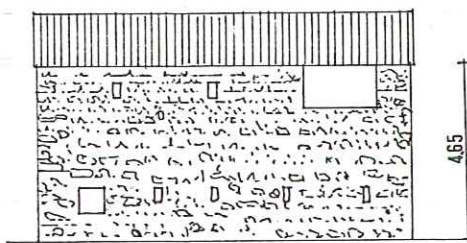

prospetto sud

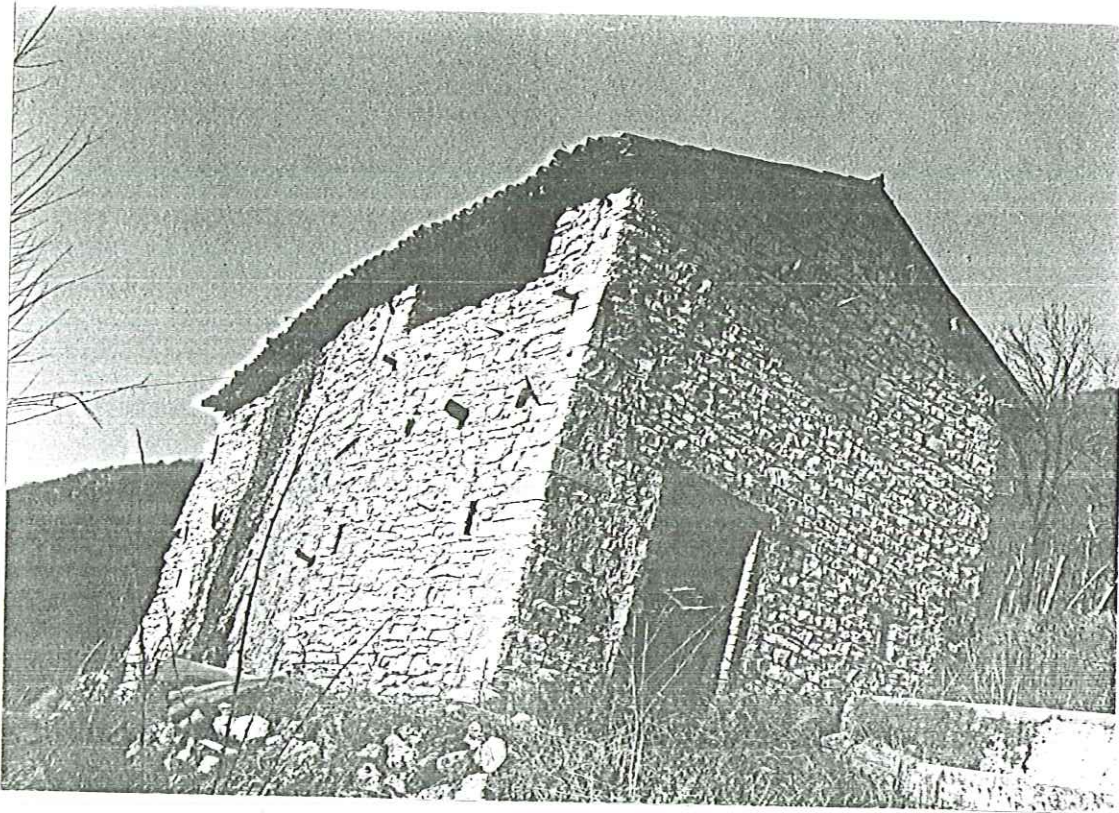

prospetto sud e est

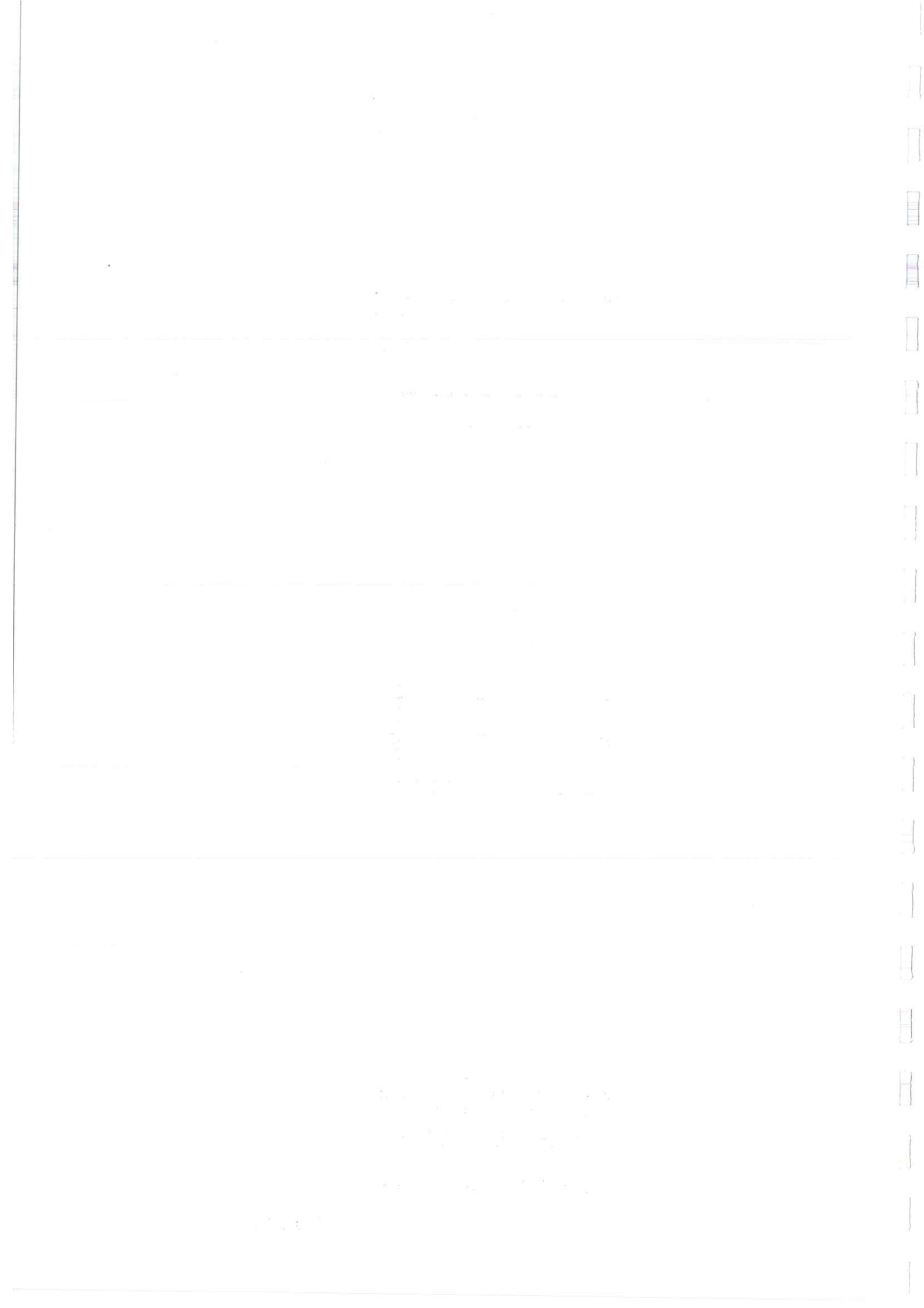

COMUNE DI **CISON DI VALMARINO**

LEGGE REGIONALE DEL 13-9-78 N° 58

ART. 9 TUTELA DEI BENI CULTURALI ED AMBIENTALI

COMMA 5 Individuazione dei fabbricati aventi particolari caratteristiche di beni culturali tipici della zona rurale

UBICAZIONE EDIFICIO: VIA _____ N° _____

LOCALITA' Bosco de Mura ESTR. CAT. : SEZ. B FOG. VI MAPP. 345

DITTA CATASTALE : Possamai Antonio e Cristiano - Buffon Giobatta fu Antonio.

Fabbricato presente al catasto Napoleonico (1810)

Fabbricato presente al catasto Austriaco (1850)

Fabbricato presente al catasto Italiano di primo impianto (primi '900)

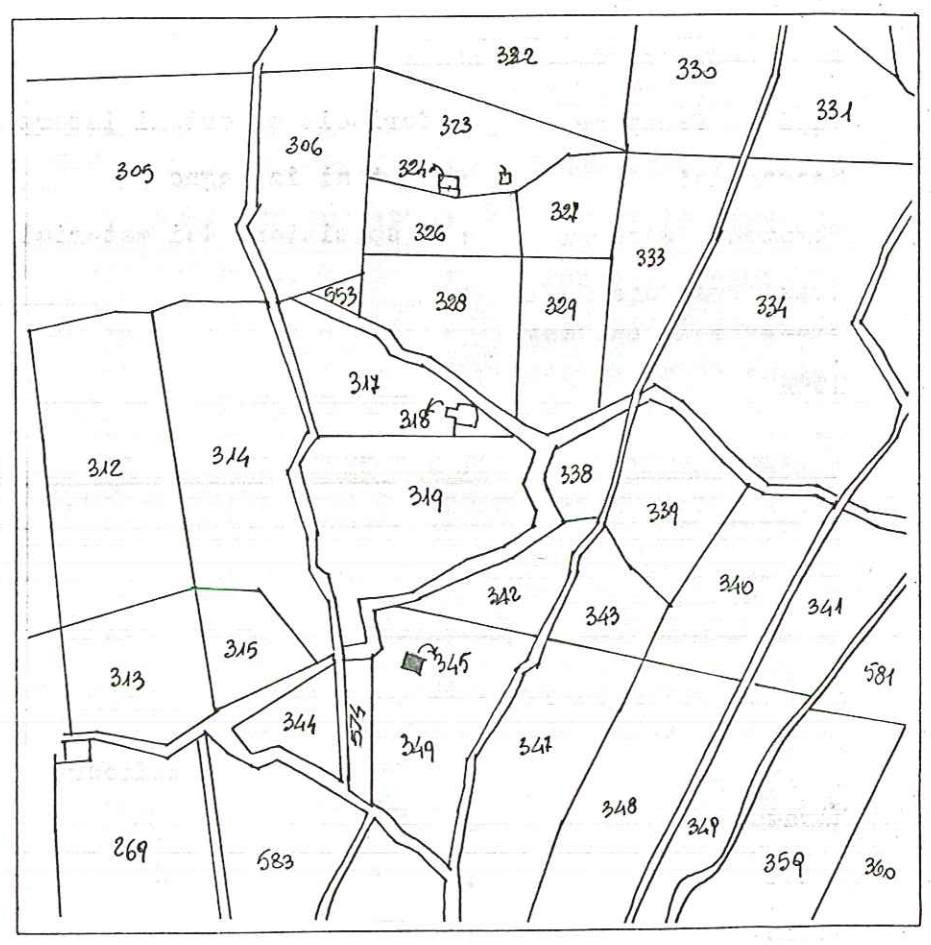

Estratto catastale scala 1 : 2000

CARATTERISTICHE DIMENSIONALI

| | | |
|------------------------------------|------|--------------|
| Superficie del lotto di pertinenza | : mq | <u>34</u> |
| Superficie coperta dal fabbricato | : mq | <u>25,2</u> |
| Volume edificato | : mc | <u>100,8</u> |

CARATTERISTICHE DELLE STRUTTURE

Murature : pietra
 Solai : legno
 Copertura : struttura in legno e rivestimento in coppi
 Scale : _____

CARATTERISTICHE PLANIMETRICHE

Assetto distributivo : locale unico con accesso centrale
 Trasformazioni planimetriche : _____
 NOTE : _____

CARATTERISTICHE DEI FRONTI

Tipi di forature : feritoie e portoni per stalla e fienile
 Serramenti : portoni in legno
 Paramenti esterni : esposizione dei materiali a vista
 Trasformazione degli elementi di facciata : _____
 NOTE : _____

ELEMENTI ARCHITETTONICI E/O DECORATIVI DI VALORE CULTURALE E AMBIENTALE

GRADO DI CONSERVAZIONE DELLE PARTI DEL FABBRICATO

| | buono | mediocre | fatiscente | crollato o demolito |
|------------|-------------------------------------|-------------------------------------|--------------------------|--------------------------|
| Murature | <input checked="" type="checkbox"/> | <input type="checkbox"/> | <input type="checkbox"/> | <input type="checkbox"/> |
| Solai | <input type="checkbox"/> | <input checked="" type="checkbox"/> | <input type="checkbox"/> | <input type="checkbox"/> |
| Scale | <input type="checkbox"/> | <input type="checkbox"/> | <input type="checkbox"/> | <input type="checkbox"/> |
| Copertura | <input type="checkbox"/> | <input checked="" type="checkbox"/> | <input type="checkbox"/> | <input type="checkbox"/> |
| Intonaci | <input type="checkbox"/> | <input type="checkbox"/> | <input type="checkbox"/> | <input type="checkbox"/> |
| Serramenti | <input type="checkbox"/> | <input checked="" type="checkbox"/> | <input type="checkbox"/> | <input type="checkbox"/> |

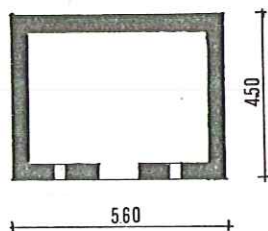

piano T

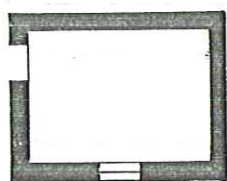

piano 1

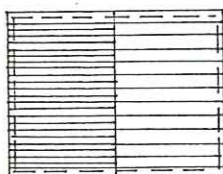

copertura

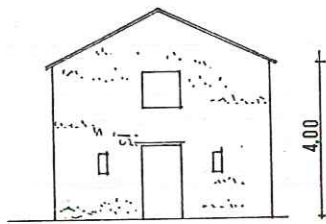

prospetto sud

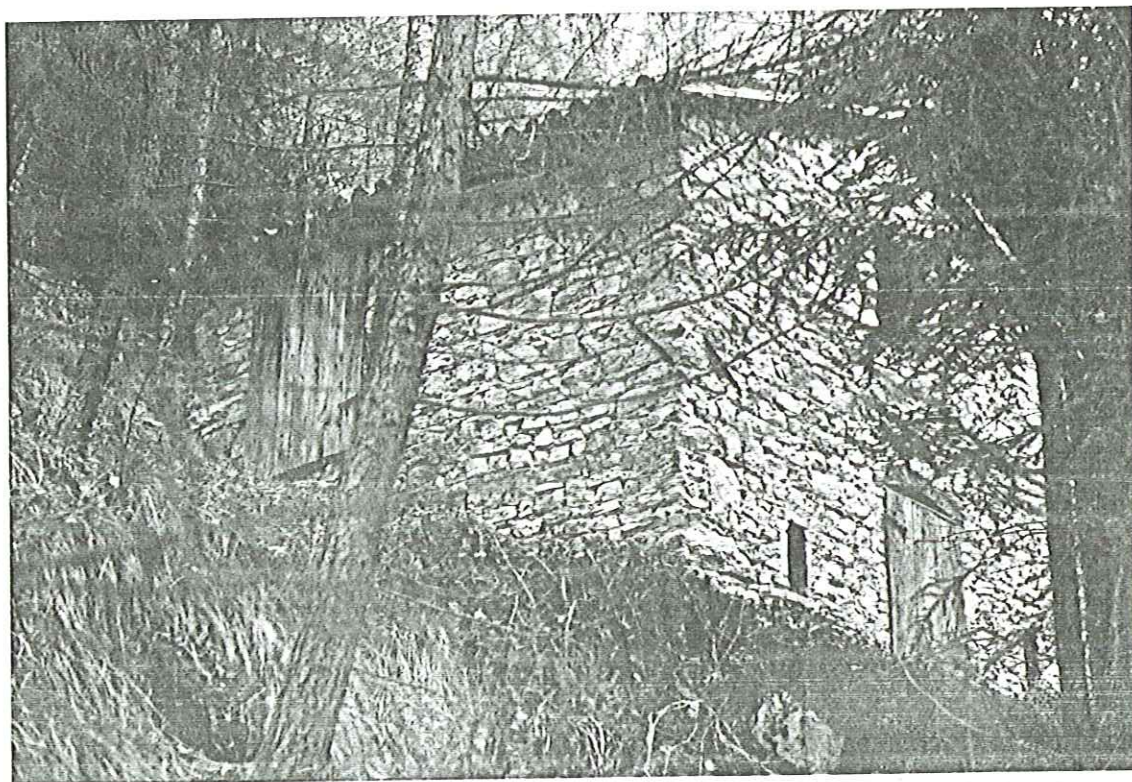

prospetto sud e ovest

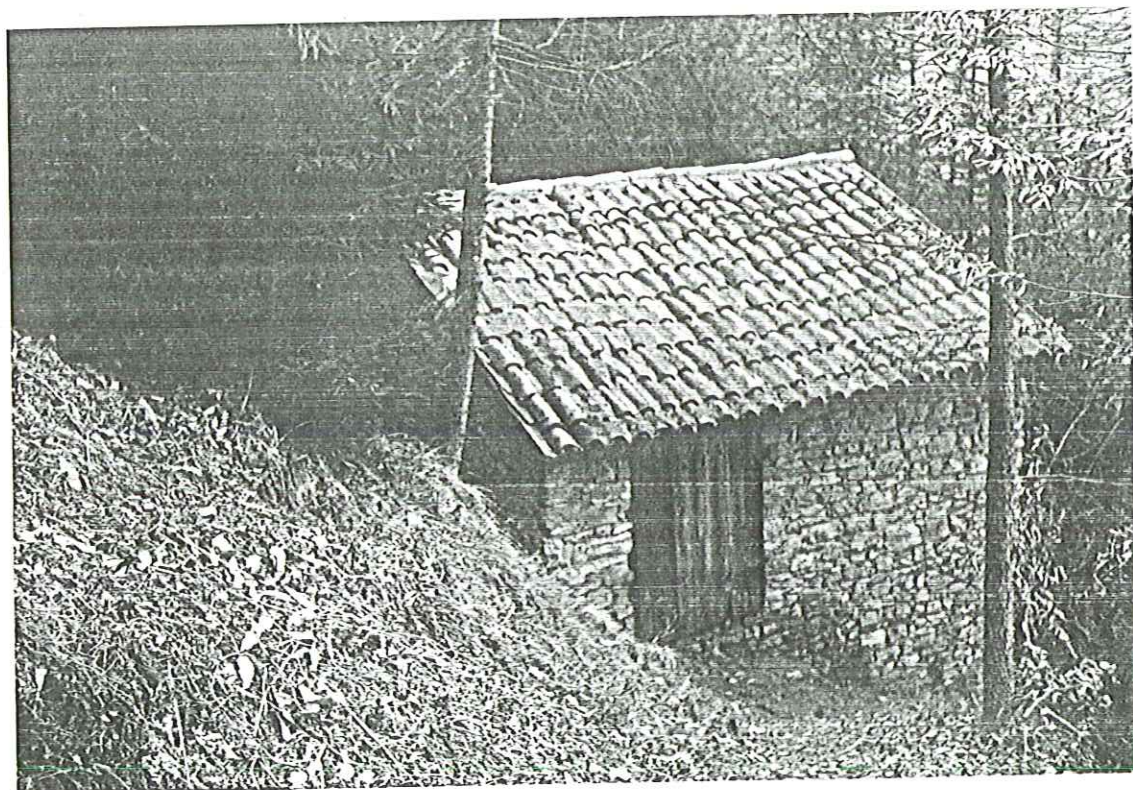

prospetto nord e ovest

COMUNE DI **CISON DI VALMARINO**

LEGGE REGIONALE DEL 13-9-78 N° 58

ART. 9
COMMA 5

TUTELA DEI BENI CULTURALI ED AMBIENTALI
Individuazione dei fabbricati aventi particolari caratteristiche di beni culturali tipici della zona rurale

43

UBICAZIONE EDIFICIO : VIA _____ N° _____
LOCALITA' Rive del Salt ESTR. CAT. : SEZ. B FOG. VI MAPP. 726

DITTA CATASTALE : Cecchinel Giovanni e Massimiliano

Fabbricato presente al
catasto Napoleonico
(1810)

Fabbricato presente al
catasto Austriaco
(1850)

Fabbricato presente al
catasto Italiano di primo
impianto (primi '900)

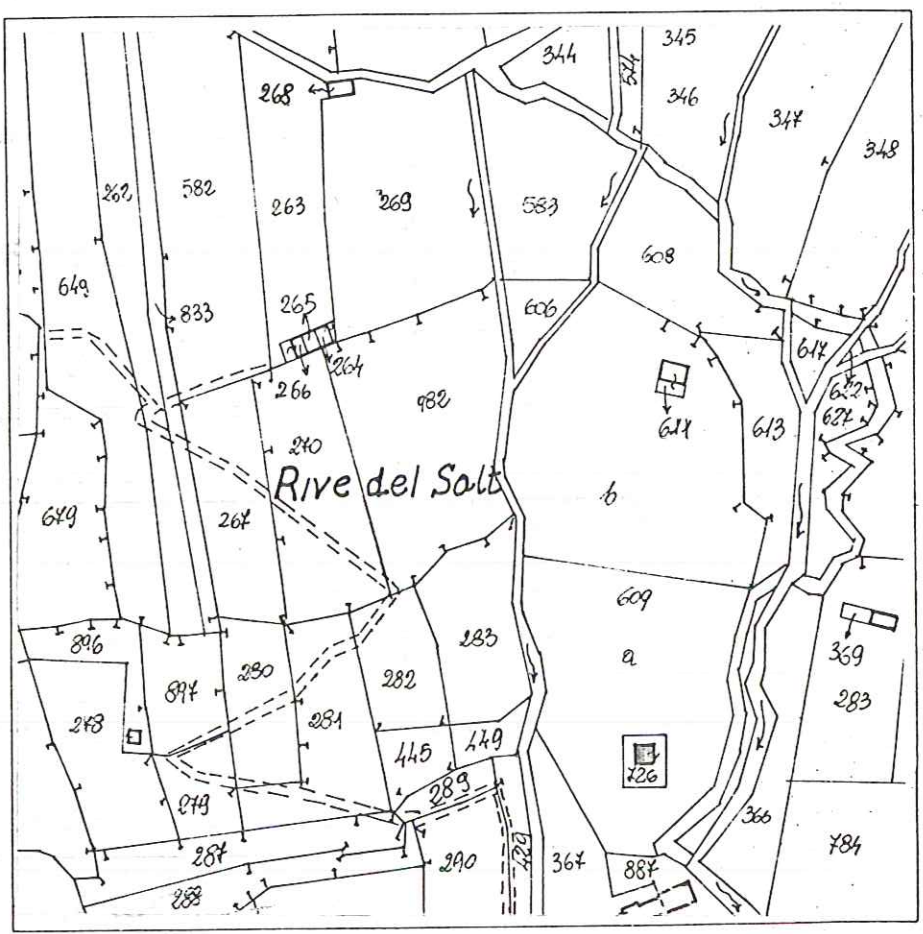

Estratto catastale scala 1 : 2000

CARATTERISTICHE DIMENSIONALI

| | | |
|------------------------------------|------|---------------|
| Superficie del lotto di pertinenza | : mq | <u>155</u> |
| Superficie coperta dal fabbricato | : mq | <u>30,16</u> |
| Volume edificato | : mc | <u>125,16</u> |

CARATTERISTICHE DELLE STRUTTURE

Murature : in pietra e legante a vista
Solai : in legno
Copertura : struttura in legno e rivestimento in coppi
Scale : -----

CARATTERISTICHE PLANIMETRICHE

Assetto distributivo : locale unico con ingresso centrale
Trasformazioni planimetriche : -----

NOTE : -----

CARATTERISTICHE DEI FRONTI

Tipi di forature : finestre quadrate con architrave in legno
Serramenti : portone in legno
Paramenti esterni : esposizione della muratura a vista
Trasformazione degli elementi di facciata : -----

NOTE : -----

ELEMENTI ARCHITETTONICI E/O DECORATIVI DI VALORE CULTURALE E AMBIENTALE

Architravi in legno

GRADO DI CONSERVAZIONE DELLE PARTI DEL FABBRICATO

| | buono | mediocre | fatiscente | crollato o demolito |
|------------|-------------------------------------|-------------------------------------|--------------------------|--------------------------|
| Murature | <input checked="" type="checkbox"/> | <input type="checkbox"/> | <input type="checkbox"/> | <input type="checkbox"/> |
| Solai | <input type="checkbox"/> | <input checked="" type="checkbox"/> | <input type="checkbox"/> | <input type="checkbox"/> |
| Scale | <input type="checkbox"/> | <input type="checkbox"/> | <input type="checkbox"/> | <input type="checkbox"/> |
| Copertura | <input type="checkbox"/> | <input checked="" type="checkbox"/> | <input type="checkbox"/> | <input type="checkbox"/> |
| Intonaci | <input type="checkbox"/> | <input type="checkbox"/> | <input type="checkbox"/> | <input type="checkbox"/> |
| Serramenti | <input type="checkbox"/> | <input checked="" type="checkbox"/> | <input type="checkbox"/> | <input type="checkbox"/> |

DOTAZIONE DI IMPIANTI TECNOLOGICI E SERVIZI

| | | | | |
|--|--------------|----------|---------|-------------|
| Acqua potabile | si <u>no</u> | Cisterna | Pozzo | Acquedotto |
| Servizi igienici | si <u>no</u> | Interno | Esterno | |
| Riscaldamento | si <u>no</u> | Camino | Stufa | Imp; Centr. |
| Illuminazione elettrica | si <u>no</u> | | | |
| Accessibilità al fabbricato <u>attraverso la strada vicinale Val</u> | | | | |

ATTUALE UTILIZZAZIONE DEL FABBRICATO

Non utilizzato

CLASSE TIPOLOGICA DI APPARTENENZA

Tipologia "A"

INDICAZIONI PER IL RECUPERO DEL FABBRICATO. DEFINIZIONE DEGLI INTERVENTI

NOTE:

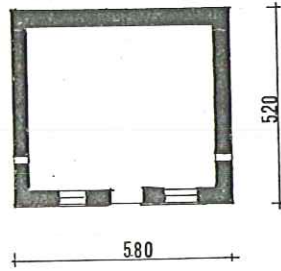

piano T

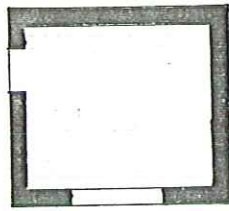

piano 1



copertura

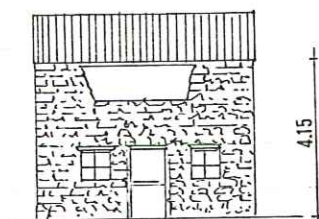

prospetto sud



prospetto sud

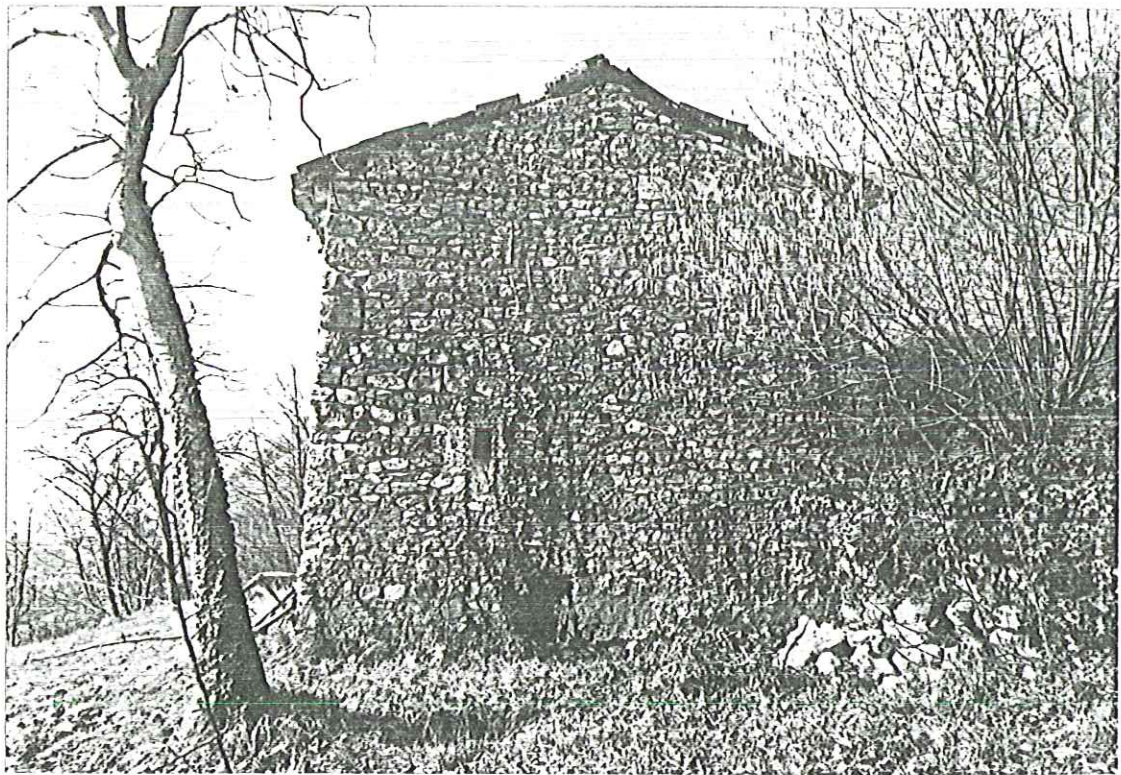

prospetto est

COMUNE DI **CISON DI VALMARINO**

LEGGE REGIONALE

DEL 13-9-78 N° 58

ART. 9

TUTELA DEI BENI CULTURALI ED AMBIENTALI

COMMA 5

Individuazione dei fabbricati aventi particolari caratteristiche di beni culturali tipici della zona rurale

UBICAZIONE EDIFICIO: VIA _____ N° _____

LOCALITA' Rive del Salt

ESTR. CAT.: SEZ. B FOG. VI MAPP. 611

DITTA CATASTALE :

Cecchinel Giovanni e Massimiliano

Fabbricato presente al
catasto Napoleonico
(1810)

Fabbricato presente al
catasto Austriaco
(1850)

Fabbricato presente al
catasto Italiano di primo
impianto (primi '900)

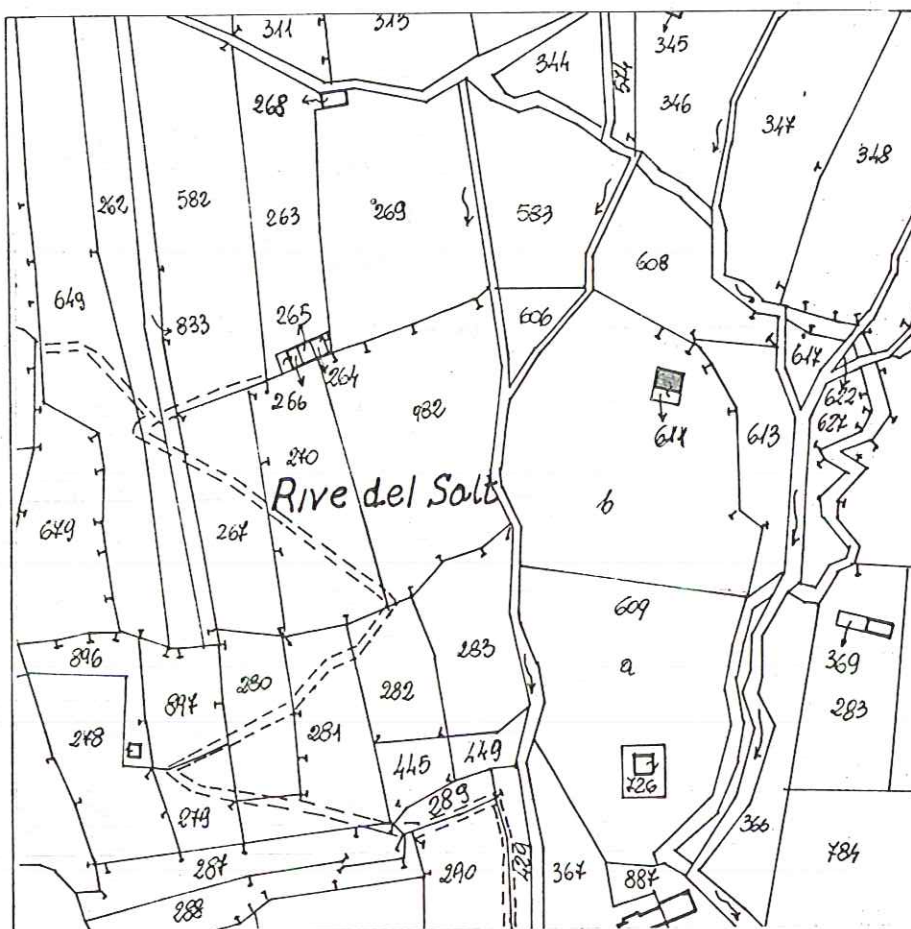

Estratto catastale scala 1 : 2000

CARATTERISTICHE DIMENSIONALI

| | | |
|------------------------------------|------|------------|
| Superficie del lotto di pertinenza | : mq | <u>36</u> |
| Superficie coperta dal fabbricato | : mq | <u>36</u> |
| Volume edificato | : mc | <u>139</u> |

CARATTERISTICHE DELLE STRUTTURE

Murature : in pietra con legante a vista
 Solai : _____
 Copertura : _____
 Scale : _____

CARATTERISTICHE PLANIMETRICHE

Assetto distributivo : locale unico con ingresso centrale
 Trasformazioni planimetriche : _____

NOTE : _____

CARATTERISTICHE DEI FRONTI

Tipi di forature : finestre rettangolari laterali all'ingresso
 Serramenti : portone in legno
 Paramenti esterni : esposizione dei materiali a vista
 Trasformazione degli elementi di facciata : _____

NOTE : _____

ELEMENTI ARCHITETTONICI E/O DECORATIVI DI VALORE CULTURALE E AMBIENTALE

GRADO DI CONSERVAZIONE DELLE PARTI DEL FABBRICATO

| | buono | mediocre | <input checked="" type="checkbox"/> fatiscente | crollato o demolito |
|------------|--------------------------|-------------------------------------|--|-------------------------------------|
| Murature | <input type="checkbox"/> | <input checked="" type="checkbox"/> | <input type="checkbox"/> | <input type="checkbox"/> |
| Solai | <input type="checkbox"/> | <input type="checkbox"/> | <input type="checkbox"/> | <input checked="" type="checkbox"/> |
| Scale | <input type="checkbox"/> | <input type="checkbox"/> | <input type="checkbox"/> | <input type="checkbox"/> |
| Copertura | <input type="checkbox"/> | <input type="checkbox"/> | <input checked="" type="checkbox"/> | <input type="checkbox"/> |
| Intonaci | <input type="checkbox"/> | <input type="checkbox"/> | <input type="checkbox"/> | <input type="checkbox"/> |
| Serramenti | <input type="checkbox"/> | <input type="checkbox"/> | <input checked="" type="checkbox"/> | <input type="checkbox"/> |

DOTAZIONE DI IMPIANTI TECNOLOGICI E SERVIZI

| | | | | |
|---|--------------|----------|---------|-------------|
| Acqua potabile | si <u>no</u> | Cisterna | Pozzo | Acquedotto |
| Servizi igienici | si <u>no</u> | Interno | Esterno | |
| Riscaldamento | si <u>no</u> | Camino | Stufa | Imp, Centr. |
| Illuminazione elettrica | si <u>no</u> | | | |
| Accessibilità al fabbricato <u>raggiungibile</u> a piedi dalla strada vicinale di Val | | | | |

ATTUALE UTILIZZAZIONE DEL FABBRICATO

Abbandonato e diroccato

CLASSE TIPOLOGICA DI APPARTENENZA

Tipologia "A"

INDICAZIONI PER IL RECUPERO DEL FABBRICATO. DEFINIZIONE DEGLI INTERVENTI

NOTE:

Il fabbricato è quasi interamente coperto dalla vegetazione

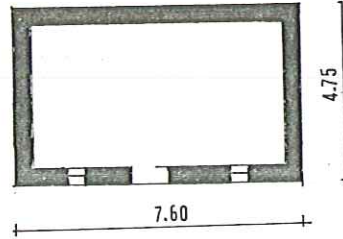

piano T

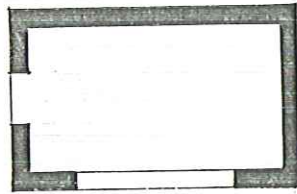

piano 1

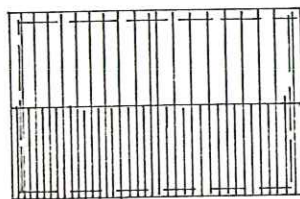

copertura

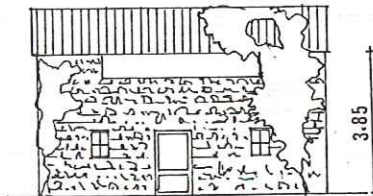

prospetto sud



prospetto sud

COMUNE DI **CISON DI VALMARINO**

LEGGE REGIONALE DEL 13-9-78 N° 58

ART. 9
COMMA 5

TUTELA DEI BENI CULTURALI ED AMBIENTALI
Individuazione dei fabbricati aventi particolari caratteristiche di beni culturali tipici della zona rurale

UBICAZIONE EDIFICIO: VIA _____ N° _____
LOCALITA' Burghet ESTR. CAT.: SEZ. B FOG. VI MAPP. 369

DITTA CATASTALE : Possamai Antonio e Cristiano

Fabbricato presente al
catasto Napoleonico
(1810)

Fabbricato presente al
catasto Austriaco
(1850)

Fabbricato presente al
catasto Italiano di primo
impianto (primi '900)

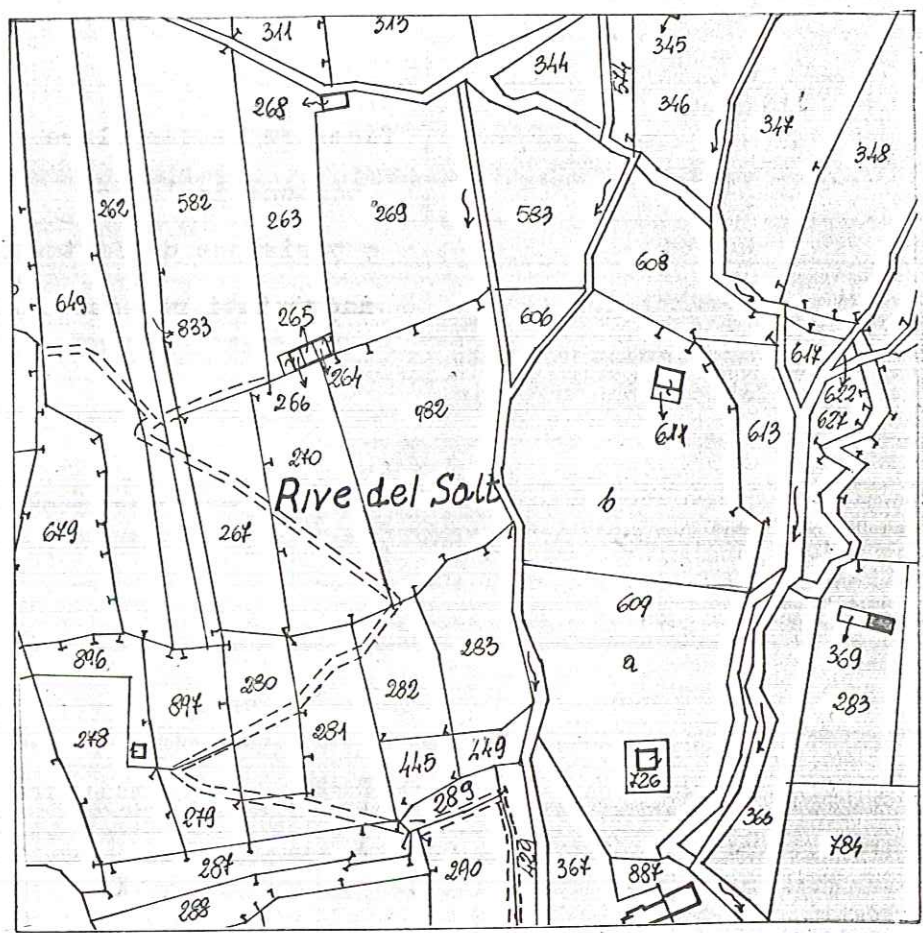

Estratto catastale scala 1 : 2000

CARATTERISTICHE DIMENSIONALI

| | | |
|------------------------------------|------|-------------|
| Superficie del lotto di pertinenza | : mq | <u>57</u> |
| Superficie coperta dal fabbricato | : mq | <u>23,7</u> |
| Volume edificato | : mc | <u>94,8</u> |

CARATTERISTICHE DELLE STRUTTURE

Murature : in pietra con legante a vista
 Solai : in legno
 Copertura : struttura in legno e rivestimento in coppi
 Scale : _____

CARATTERISTICHE PLANIMETRICHE

Assetto distributivo : locale unico con accesso laterale
 Trasformazioni planimetriche : _____
 NOTE : _____

CARATTERISTICHE DEI FRONTI

Tipi di forature : finestra rettangolare e portone. Feritoie al P1
 Serramenti : portone in legno
 Paramenti esterni : esposizione della tessitura muraria a vista
 Trasformazione degli elementi di facciata : interventi recenti disomogenei
 NOTE : _____

ELEMENTI ARCHITETTONICI E/O DECORATIVI DI VALORE CULTURALE E AMBIENTALE

GRADO DI CONSERVAZIONE DELLE PARTI DEL FABBRICATO

| | buono | mediocre | fatiscente | crollato o demolito |
|------------|-------------------------------------|-------------------------------------|--------------------------|--------------------------|
| Murature | <input checked="" type="checkbox"/> | <input type="checkbox"/> | <input type="checkbox"/> | <input type="checkbox"/> |
| Solai | <input type="checkbox"/> | <input checked="" type="checkbox"/> | <input type="checkbox"/> | <input type="checkbox"/> |
| Scale | <input type="checkbox"/> | <input type="checkbox"/> | <input type="checkbox"/> | <input type="checkbox"/> |
| Copertura | <input type="checkbox"/> | <input checked="" type="checkbox"/> | <input type="checkbox"/> | <input type="checkbox"/> |
| Intonaci | <input type="checkbox"/> | <input type="checkbox"/> | <input type="checkbox"/> | <input type="checkbox"/> |
| Serramenti | <input type="checkbox"/> | <input checked="" type="checkbox"/> | <input type="checkbox"/> | <input type="checkbox"/> |

DOTAZIONE DI IMPIANTI TECNOLOGICI E SERVIZI

| | | | | |
|--|--------------|-----------------|---------|-------------|
| Acqua potabile | <u>si</u> no | <u>Cisterna</u> | Pozzo | Acquedotto |
| Servizi igienici | si <u>no</u> | Interno | Esterno | |
| Riscaldamento | si <u>no</u> | Camino | Stufa | Imp, Centr. |
| Illuminazione elettrica | si <u>no</u> | | | |
| Accessibilità al fabbricato <u>con sentiero laterale della strada vicinale di Val.</u> | | | | |

ATTUALE UTILIZZAZIONE DEL FABBRICATO

deposito attrezzi

CLASSE TIPOLOGICA DI APPARTENENZA

Tipologia "A"

INDICAZIONI PER IL RECUPERO DEL FABBRICATO. DEFINIZIONE DEGLI INTERVENTI

NOTE:

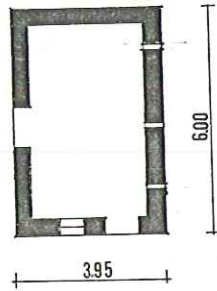

piano T

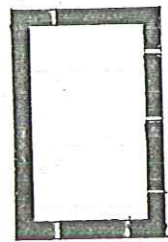

piano 1

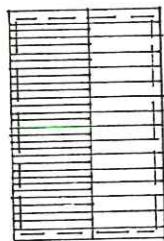

copertura



prospetto est

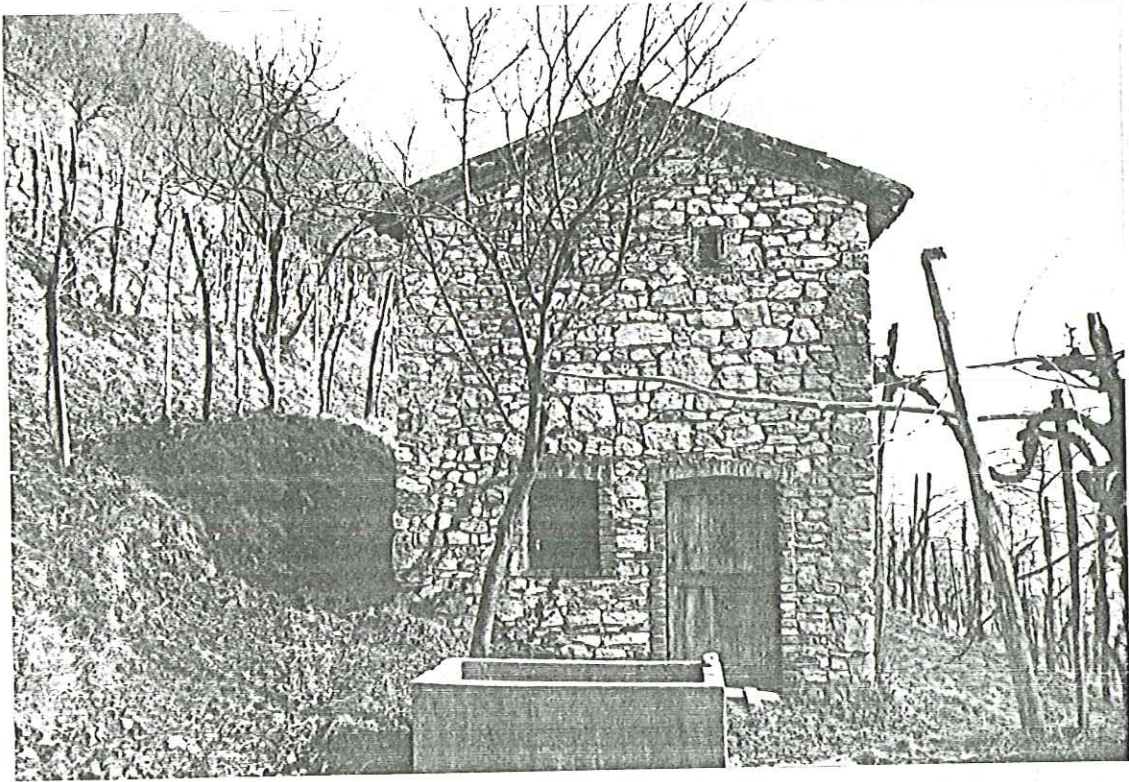

prospetto sud



prospetto ovest

COMUNE DI **CISON DI VALMARINO**
 LEGGE REGIONALE DEL 13-9-78 N° 58

ART. 9 TUTELA DEI BENI CULTURALI ED AMBIENTALI
 COMMA 5 Individuazione dei fabbricati aventi particolari caratteristiche di beni culturali tipici della zona rurale

UBICAZIONE EDIFICIO: VIA _____ N° _____
 LOCALITA' _____ ESTR. CAT.: SEZ. B FOG. VI MAPP. 387

DITTA CATASTALE : Possamai Luigi detto Recco e Floriano

Fabbricato presente al catasto Napoleonico (1810)

Fabbricato presente al catasto Austriaco (1850)

Fabbricato presente al catasto Italiano di primo impianto (primi '900)

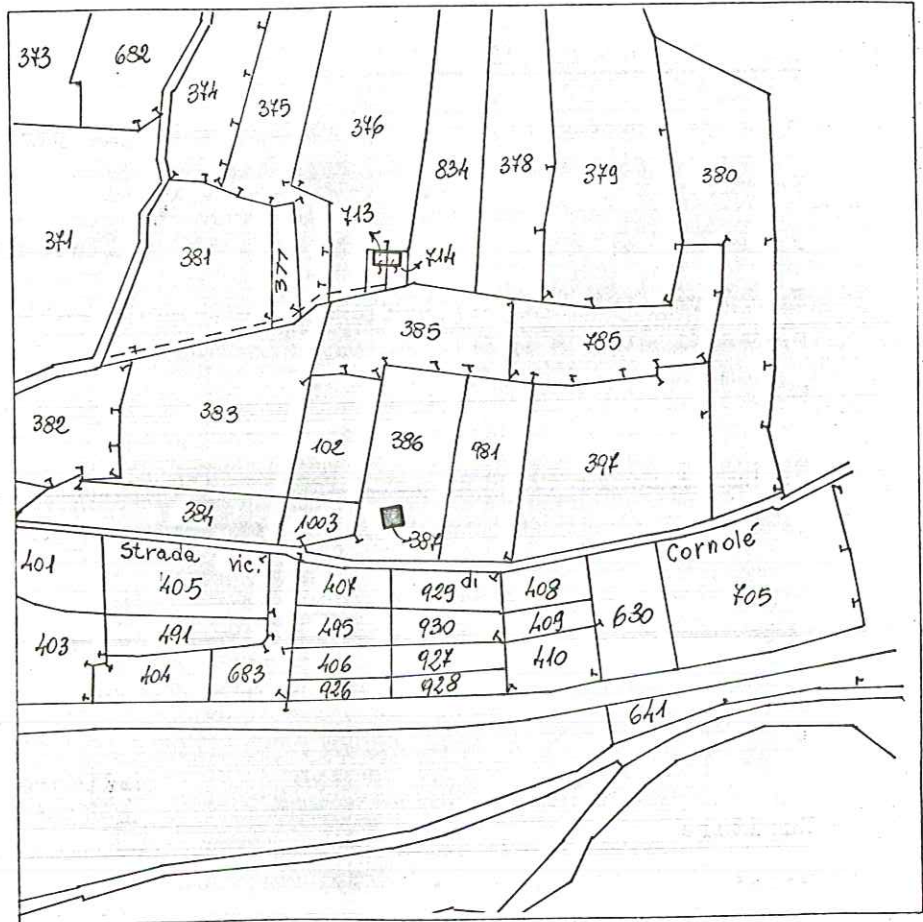

Estratto catastale scala 1 : 2000

CARATTERISTICHE DIMENSIONALI

| | | |
|------------------------------------|------|--------|
| Superficie del lotto di pertinenza | : mq | 27 |
| Superficie coperta dal fabbricato | : mq | 27,29 |
| Volume edificato | : mc | 102,35 |

CARATTERISTICHE DELLE STRUTTURE

Murature : muratura e legante a vista
 Solai : in legno
 Copertura : struttura in legno e rivestimento in coppi
 Scale :

CARATTERISTICHE PLANIMETRICHE

Assetto distributivo : locale unico e accesso laterale
 Trasformazioni planimetriche :

NOTE :

CARATTERISTICHE DEI FRONTI

Tipi di forature : feritoie e loggia per fienile
 Serramenti : portoni in legno
 Paramenti esterni : esposizione della tessitura muraria a vista
 Trasformazione degli elementi di facciata :

NOTE :

ELEMENTI ARCHITETTONICI E/O DECORATIVI DI VALORE CULTURALE E AMBIENTALE

GRADO DI CONSERVAZIONE DELLE PARTI DEL FABBRICATO

| | buono | mediocre | fatiscente | crollato o demolito |
|------------|-------------------------------------|-------------------------------------|--------------------------|--------------------------|
| Murature | <input checked="" type="checkbox"/> | <input type="checkbox"/> | <input type="checkbox"/> | <input type="checkbox"/> |
| Solai | <input checked="" type="checkbox"/> | <input type="checkbox"/> | <input type="checkbox"/> | <input type="checkbox"/> |
| Scale | <input type="checkbox"/> | <input type="checkbox"/> | <input type="checkbox"/> | <input type="checkbox"/> |
| Copertura | <input checked="" type="checkbox"/> | <input type="checkbox"/> | <input type="checkbox"/> | <input type="checkbox"/> |
| Intonaci | <input type="checkbox"/> | <input type="checkbox"/> | <input type="checkbox"/> | <input type="checkbox"/> |
| Serramenti | <input type="checkbox"/> | <input checked="" type="checkbox"/> | <input type="checkbox"/> | <input type="checkbox"/> |

DOTAZIONE DI IMPIANTI TECNOLOGICI E SERVIZI

| | | | | |
|-----------------------------|--------------------------------------|----------|---------|-------------|
| Acqua potabile | si <u>no</u> | Cisterna | Pozzo | Acquedotto |
| Servizi igienici | si <u>no</u> | Interno | Esterno | |
| Riscaldamento | si <u>no</u> | Camino | Stufa | Imp; Centr. |
| Illuminazione elettrica | si <u>no</u> | | | |
| Accessibilità al fabbricato | <u>dalla strada vicinale Cornolè</u> | | | |

ATTUALE UTILIZZAZIONE DEL FABBRICATO

Deposito attrezzi

CLASSE TIPOLOGICA DI APPARTENENZA

Tipologia "A"

INDICAZIONI PER IL RECUPERO DEL FABBRICATO. DEFINIZIONE DEGLI INTERVENTI

NOTE:

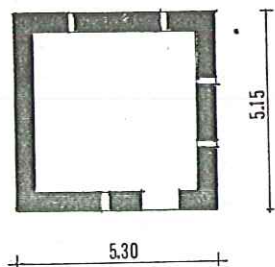

piano T

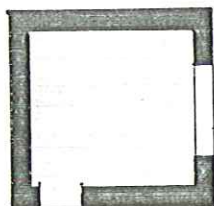

piano 1

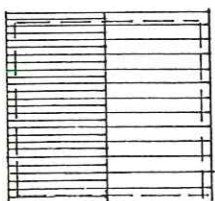

copertura



prospetto sud

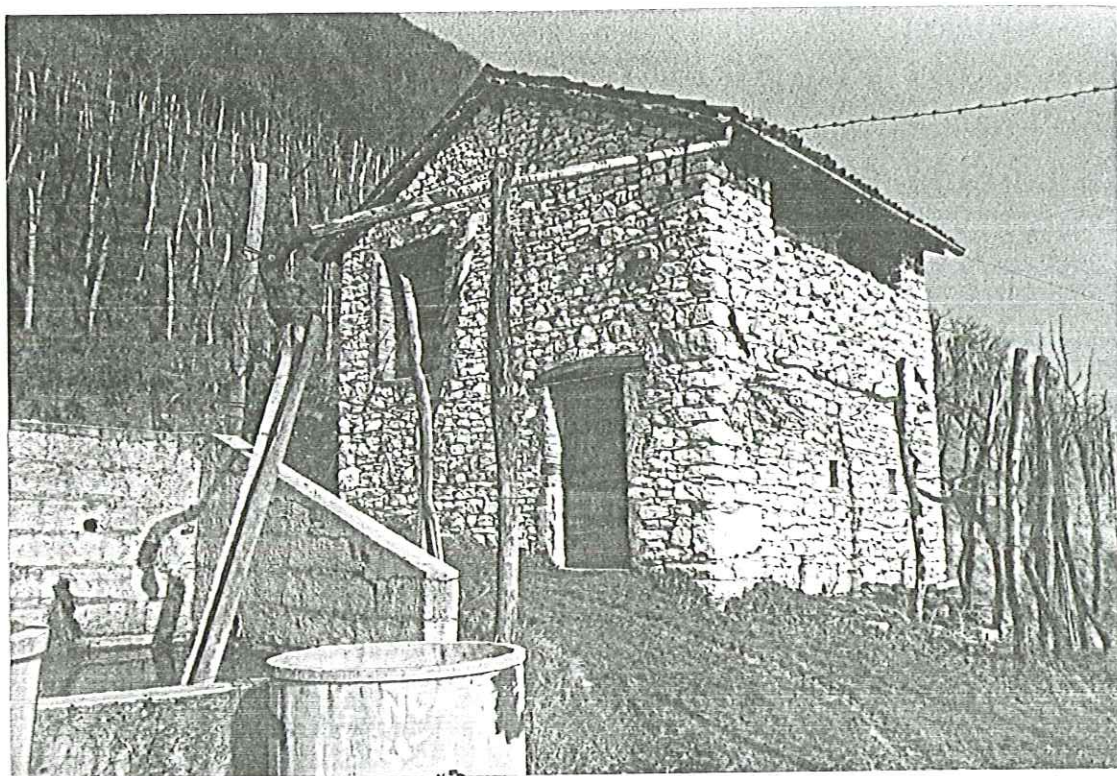

prospetto sud



prospetto est

COMUNE DI **CISON DI VALMARINO**

LEGGE REGIONALE DEL 13-9-78 N° 58

ART. 9 TUTELA DEI BENI CULTURALI ED AMBIENTALI
COMMA 5 Individuazione dei fabbricati aventi particolari caratteristiche di beni culturali tipici della zona rurale

UBICAZIONE EDIFICIO: VIA _____ N° _____

LOCALITA' Alle Grazie ESTR. CAT.: SEZ. B FOG. VII MAPP. B

DITTA CATASTALE : Ente Urbano

Fabbricato presente al catasto Napoleonico (1810)

Fabbricato presente al catasto Austriaco (1850)

Fabbricato presente al catasto Italiano di primo impianto (primi '900)

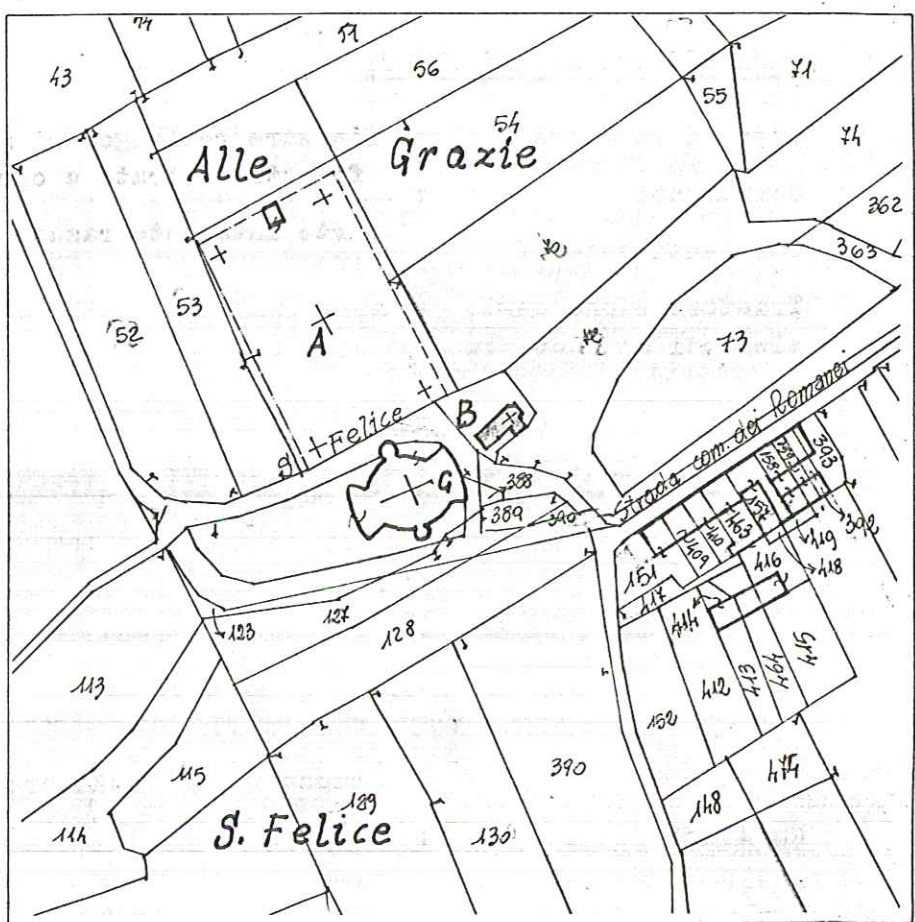

Estratto catastale scala 1 : 2000

CARATTERISTICHE DIMENSIONALI

| | | |
|------------------------------------|------|---------------|
| Superficie del lotto di pertinenza | : mq | <u>364</u> |
| Superficie coperta dal fabbricato | : mq | <u>70,45</u> |
| Volume edificato | : mc | <u>298,37</u> |

CARATTERISTICHE DELLE STRUTTURE

Murature : in mattoni e pietra setto intonaco
 Solai : _____
 Copertura : struttura in legno e rivestimento in coppi
 Scale : _____

CARATTERISTICHE PLANIMETRICHE

Assetto distributivo : locale adibito al culto più sacristia
 Trasformazioni planimetriche : _____
 NOTE : _____

CARATTERISTICHE DEI FRONTI

Tipi di forature : finestre rettangolari ai lati della porta centrale
finestra vetrate e optone in legno
 Serramenti : _____
 Paramenti esterni : parte intoncate rasate a calce
 Trasformazione degli elementi di facciata : _____
 NOTE : _____

ELEMENTI ARCHITETTONICI E/O DECORATIVI DI VALORE CULTURALE E AMBIENTALE

GRADO DI CONSERVAZIONE DELLE PARTI DEL FABBRICATO

| | buono | mediocre | <input checked="" type="checkbox"/> fatiscente | crollato o demolito |
|------------|-------------------------------------|-------------------------------------|--|--------------------------|
| Murature | <input checked="" type="checkbox"/> | <input type="checkbox"/> | <input type="checkbox"/> | <input type="checkbox"/> |
| Solai | <input type="checkbox"/> | <input type="checkbox"/> | <input type="checkbox"/> | <input type="checkbox"/> |
| Scale | <input type="checkbox"/> | <input type="checkbox"/> | <input type="checkbox"/> | <input type="checkbox"/> |
| Copertura | <input checked="" type="checkbox"/> | <input type="checkbox"/> | <input type="checkbox"/> | <input type="checkbox"/> |
| Intonaci | <input type="checkbox"/> | <input checked="" type="checkbox"/> | <input type="checkbox"/> | <input type="checkbox"/> |
| Serramenti | <input type="checkbox"/> | <input checked="" type="checkbox"/> | <input type="checkbox"/> | <input type="checkbox"/> |

DOTAZIONE DI IMPIANTI TECNOLOGICI E SERVIZI

| | | | | |
|-----------------------------|--|----------|---------|-------------|
| Acqua potabile | si <u>no</u> | Cisterna | Pozzo | Acquedotto |
| Servizi igienici | si <u>no</u> | Interno | Esterno | |
| Riscaldamento | si <u>no</u> | Camino | Stufa | Imp. Centr. |
| Illuminazione elettrica | si <u>no</u> | | | |
| Accessibilità al fabbricato | <u>direttamente dalla strada di S.Felice</u> | | | |

ATTUALE UTILIZZAZIONE DEL FABBRICATO

Luogo dedicato al culto

CLASSE TIPOLOGICA DI APPARTENENZA

INDICAZIONI PER IL RECUPERO DEL FABBRICATO. DEFINIZIONE DEGLI INTERVENTI

NOTE:

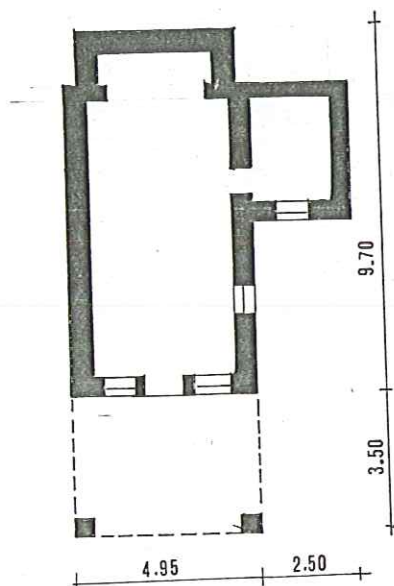

piano I

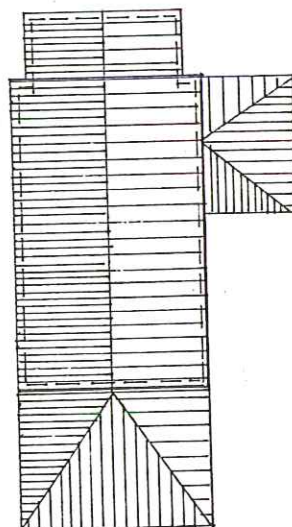

copertura

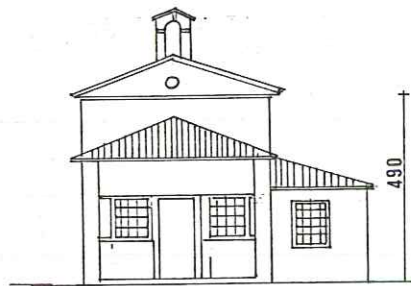

prospetto ovest

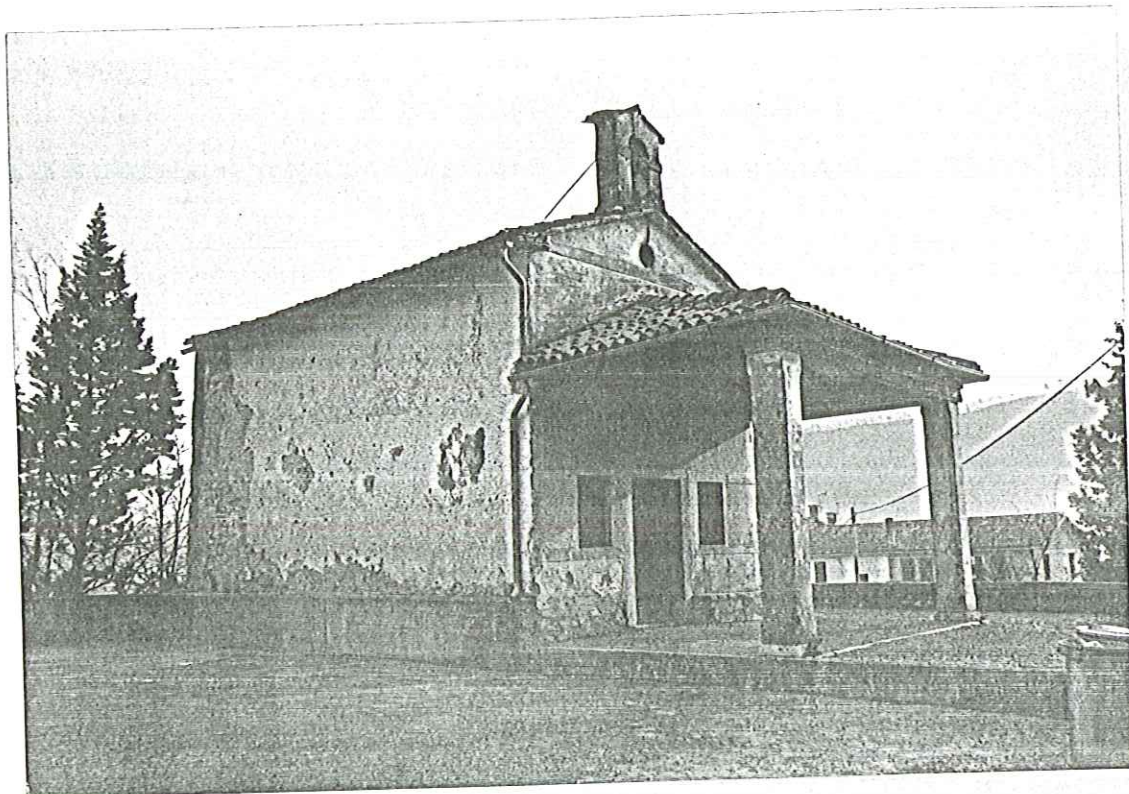

prospetto sud- ovest



prospetto sud-est

COMUNE DI **CISON DI VALMARINO**

LEGGE REGIONALE

DEL 13-9-78 N° 58

ART. 9
COMMA 5

TUTELA DEI BENI CULTURALI ED AMBIENTALI
Individuazione dei fabbricati aventi particolari caratteristiche di beni culturali tipici della zona rurale

UBICAZIONE EDIFICIO: VIA _____ N° _____

LOCALITA' Tavola ESTR. CAT.: SEZ. B FOG. VII MAPP. 236

DITTA CATASTALE : Buffon Marco fu Giuseppe

Fabbricato presente al
catasto Napoleonico
(1810)

Fabbricato presente al
catasto Austriaco
(1850)

Fabbricato presente al
catasto Italiano di primo
impianto (primi '900)



Estratto catastale scala 1 : 2000

CARATTERISTICHE DIMENSIONALI

| | | |
|------------------------------------|------|------------|
| Superficie del lotto di pertinenza | : mq | <u>248</u> |
| Superficie coperta dal fabbricato | : mq | <u>116</u> |
| Volume edificato | : mc | <u>583</u> |

CARATTERISTICHE DELLE STRUTTURE

Murature : in pietra; con legante a vista
 Solai : in legno
 Copertura : strutturata in legno e rivestimento in coppi
 Scale : _____

CARATTERISTICHE PLANIMETRICHE

Assetto distributivo : 4 locali al PT. comunicanti. Idem ai piani superiori
 Trasformazioni planimetriche : _____
 NOTE : _____

CARATTERISTICHE DEI FRONTI

Tipi di forature : finestre di varia dimensione e posizione
 Serramenti : in legno
 Paramenti esterni : esposizione della tessitura muraria a vista
 Trasformazione degli elementi di facciata : probabile sopraelevazione
 NOTE : _____

ELEMENTI ARCHITETTONICI E/O DECORATIVI DI VALORE CULTURALE E AMBIENTALE

GRADO DI CONSERVAZIONE DELLE PARTI DEL FABBRICATO

| | buono | mediocre | <input checked="" type="checkbox"/> fatiscante | crollato o demolito |
|------------|-------------------------------------|-------------------------------------|--|--------------------------|
| Murature | <input checked="" type="checkbox"/> | <input type="checkbox"/> | <input type="checkbox"/> | <input type="checkbox"/> |
| Solai | <input type="checkbox"/> | <input checked="" type="checkbox"/> | <input type="checkbox"/> | <input type="checkbox"/> |
| Scale | <input type="checkbox"/> | <input checked="" type="checkbox"/> | <input type="checkbox"/> | <input type="checkbox"/> |
| Copertura | <input type="checkbox"/> | <input checked="" type="checkbox"/> | <input type="checkbox"/> | <input type="checkbox"/> |
| Intonaci | <input type="checkbox"/> | <input type="checkbox"/> | <input type="checkbox"/> | <input type="checkbox"/> |
| Serramenti | <input type="checkbox"/> | <input type="checkbox"/> | <input checked="" type="checkbox"/> | <input type="checkbox"/> |

DOTAZIONE DI IMPIANTI TECNOLOGICI E SERVIZI

| | | | | |
|-----------------------------|-----------------------------------|----------|---------|-------------|
| Acqua potabile | si <u>no</u> | Cisterna | Pozzo | Acquedotto |
| Servizi igienici | si <u>no</u> | Interno | Esterno | |
| Riscaldamento | si <u>no</u> | Camino | Stufa | Imp, Centr. |
| Illuminazione elettrica | si <u>no</u> | | | |
| Accessibilità al fabbricato | <u>da strada vicinale Premeor</u> | | | |

ATTUALE UTILIZZAZIONE DEL FABBRICATO

Abbandonato

CLASSE TIPOLOGICA DI APPARTENENZA

Fabbricato non definito tipologicamente

INDICAZIONI PER IL RECUPERO DEL FABBRICATO. DEFINIZIONE DEGLI INTERVENTI

NOTE:

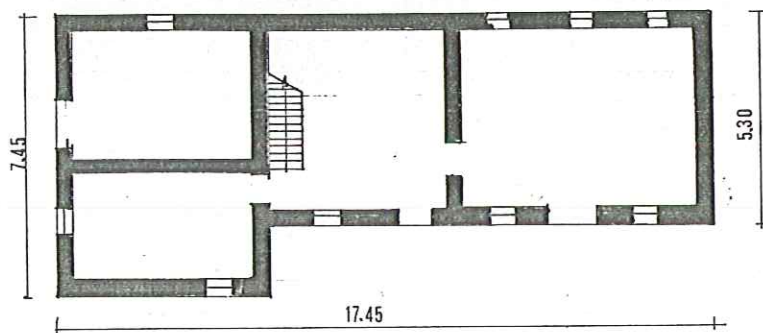

piano T

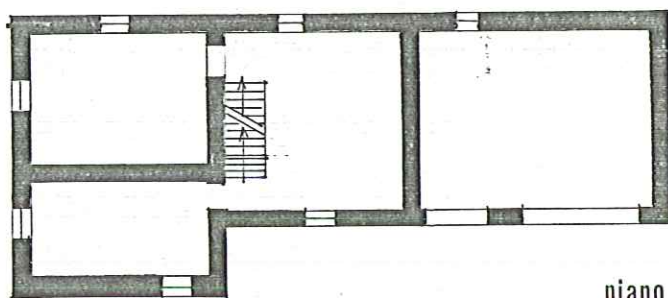

piano 1

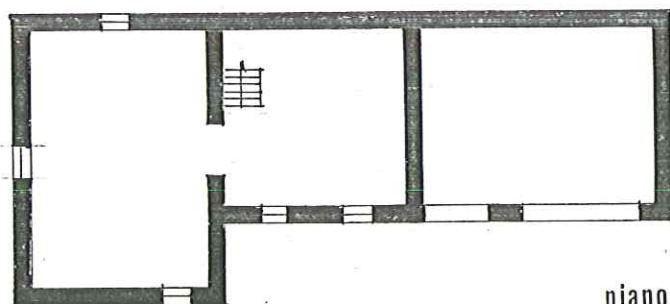

piano 2

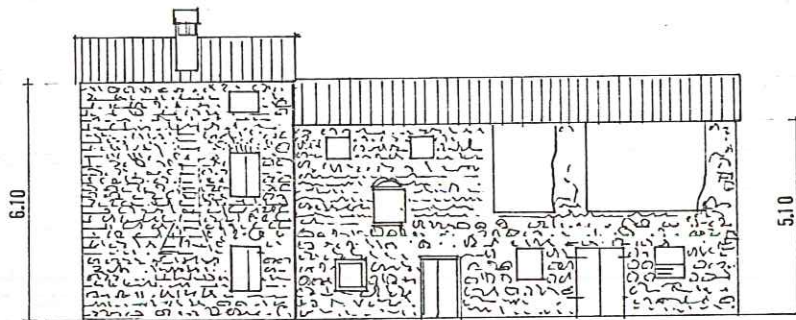

prospetto sud



prospetto sud



prospetto ovest



prospetto nord

COMUNE DI **CISON DI VALMARINO**

LEGGE REGIONALE

DEL 13-9-78 N° 58

ART. 9

TUTELA DEI BENI CULTURALI ED AMBIENTALI

COMMA 5

Individuazione dei fabbricati aventi particolari caratteristiche di beni culturali tipici della zona rurale

UBICAZIONE EDIFICIO: VIA _____ N° _____
LOCALITA' Cà de Tovenella ESTR. CAT. : SEZ. B FOG. IX MAPP. 123

DITTA CATASTALE : Brandolini D'Adda Brandolino di Annibale

Fabbricato presente al
catasto Napoleonico
(1810)

Fabbricato presente al
catasto Austriaco
(1850)

Fabbricato presente al
catasto Italiano di primo
impianto (primi '900)

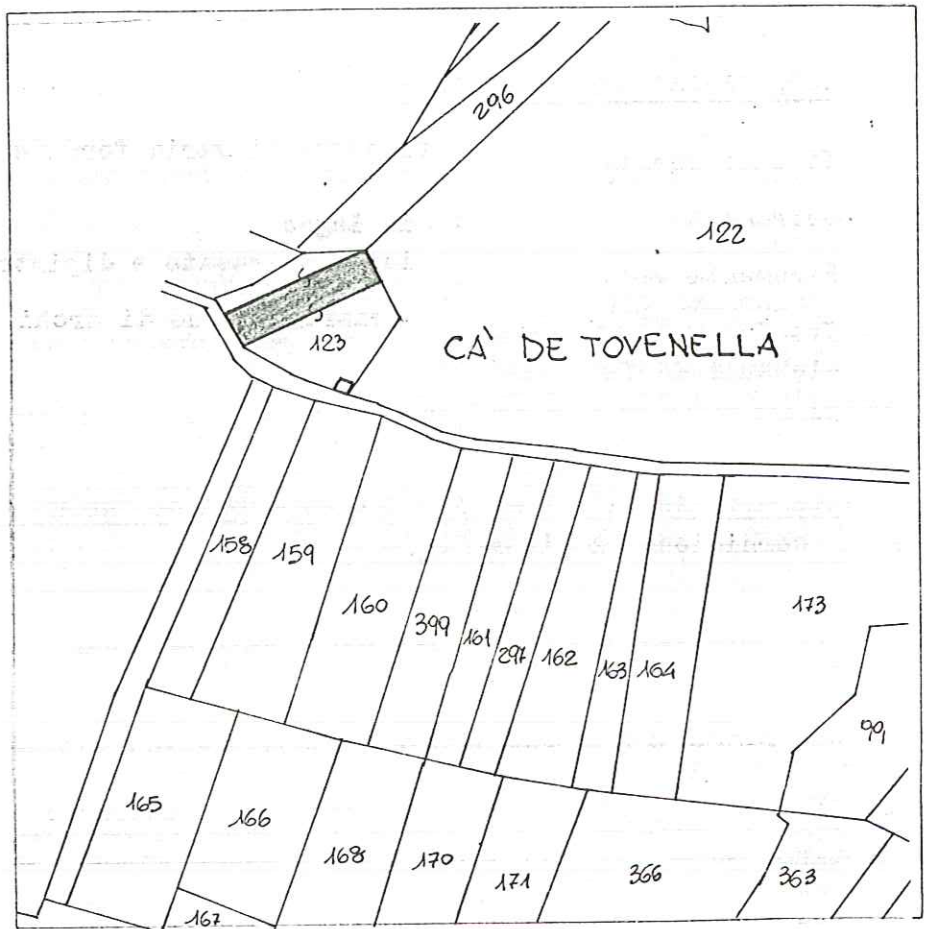

Estratto catastale scala 1 : 2000

CARATTERISTICHE DIMENSIONALI

| | | |
|------------------------------------|------|--------|
| Superficie del lotto di pertinenza | : mq | 879 |
| Superficie coperta dal fabbricato | : mq | 346,09 |
| Volume edificato | : mc | 2284 |

CARATTERISTICHE DELLE STRUTTURE

Murature : in pietra sotto intonaco
 Solai : in legno
 Copertura : struttura in legno e rivestimento in coppi.
 Scale : -----

CARATTERISTICHE PLANIMETRICHE

Assetto distributivo : -----
 Trasformazioni planimetriche : -----
 NOTE : -----

CARATTERISTICHE DEI FRONTI

Tipi di forature : finestre di varia forma e dimensione- presenza di porticato
 Serramenti : in legno
 Paramenti esterni : intonaco rasato e dipinto
 Trasformazione degli elementi di facciata : trasformazione di archi
 NOTE : -----

ELEMENTI ARCHITETTONICI E/O DECORATIVI DI VALORE CULTURALE E AMBIENTALE

cornicione in pietra

GRADO DI CONSERVAZIONE DELLE PARTI DEL FABBRICATO

| | buono | mediocre | ^X fatiscente | crollato o demolito |
|------------|-------------------------------------|-------------------------------------|--------------------------|--------------------------|
| Murature | <input checked="" type="checkbox"/> | <input type="checkbox"/> | <input type="checkbox"/> | <input type="checkbox"/> |
| Solai | <input checked="" type="checkbox"/> | <input type="checkbox"/> | <input type="checkbox"/> | <input type="checkbox"/> |
| Scale | <input type="checkbox"/> | <input type="checkbox"/> | <input type="checkbox"/> | <input type="checkbox"/> |
| Copertura | <input checked="" type="checkbox"/> | <input type="checkbox"/> | <input type="checkbox"/> | <input type="checkbox"/> |
| Intonaci | <input type="checkbox"/> | <input checked="" type="checkbox"/> | <input type="checkbox"/> | <input type="checkbox"/> |
| Serramenti | <input type="checkbox"/> | <input checked="" type="checkbox"/> | <input type="checkbox"/> | <input type="checkbox"/> |

DOTAZIONE DI IMPIANTI TECNOLOGICI E SERVIZI

| | | | | |
|-----------------------------|---|----------|--------------|-------------|
| Aqua potabile | <u>si</u> no | Cisterna | <u>Pozzo</u> | Acquedotto |
| Servizi igienici | <u>si</u> no | Interno | Esterno | |
| Riscaldamento | <u>si</u> no | Camino | Stufa | Imp. Centr. |
| Illuminazione elettrica | <u>si</u> no | | | |
| Accessibilità al fabbricato | <u>direttamente dalla strada vicinale Cal de Pilat in</u> | | | |
| | <u>località Cà de Tovenella</u> | | | |

ATTUALE UTILIZZAZIONE DEL FABBRICATO

Fabbricato stabilmente abitato

CLASSE TIPOLOGICA DI APPARTENENZA

Tipologia "C"

INDICAZIONI PER IL RECUPERO DEL FABBRICATO. DEFINIZIONE DEGLI INTERVENTI

NOTE:

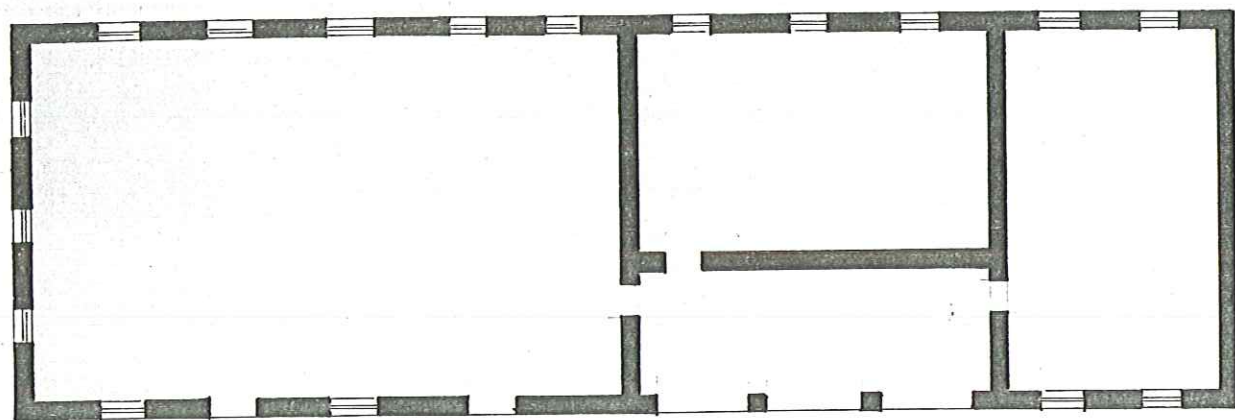

32.65

10.60

Piano T

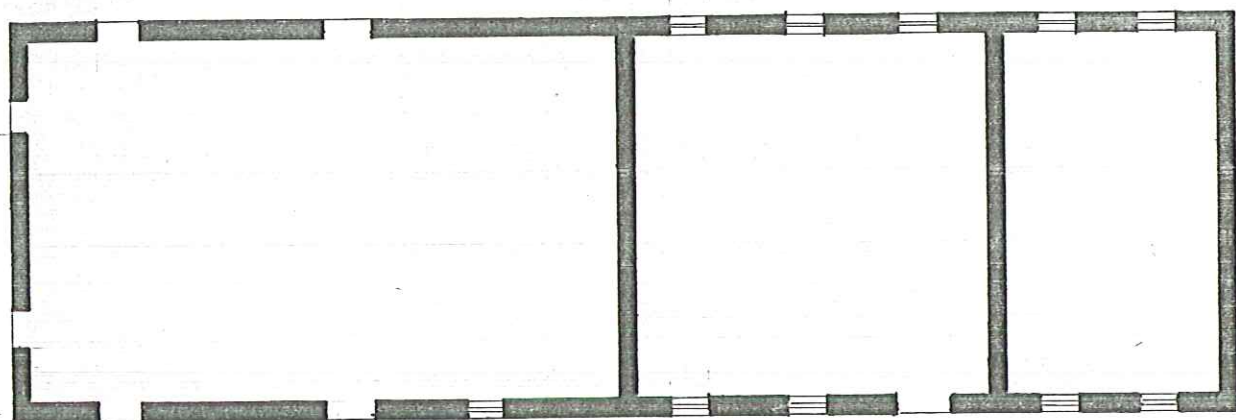

Piano 1

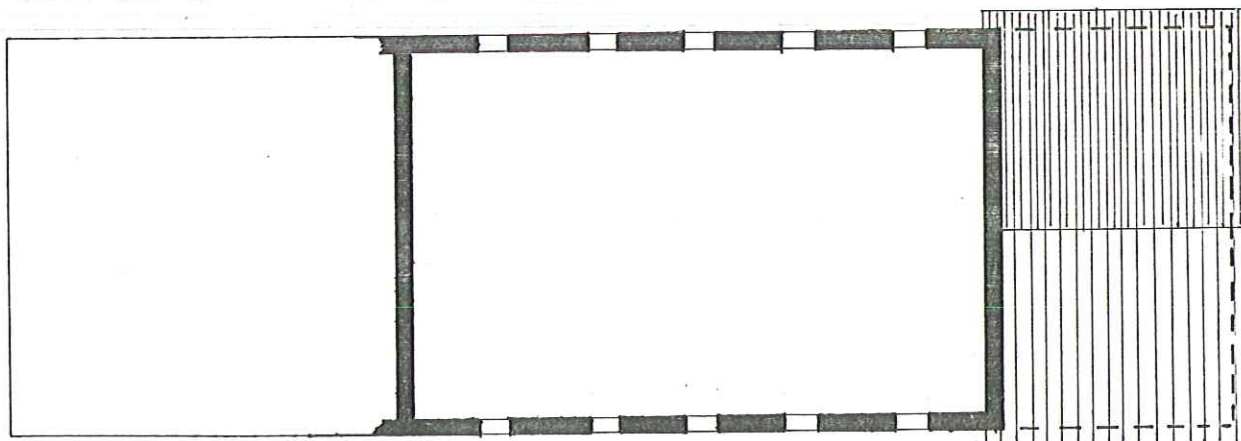

Piano 2

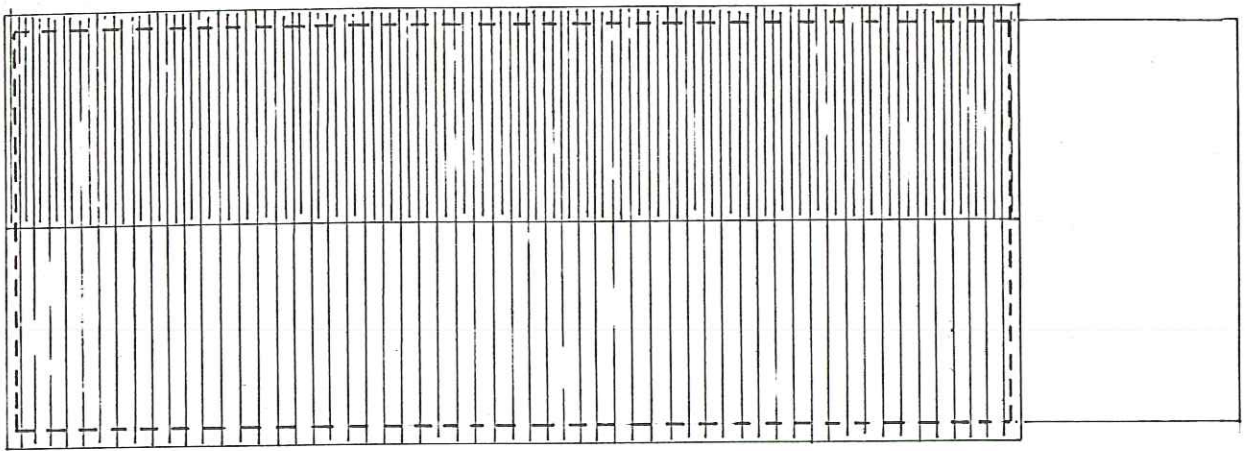

Copertura

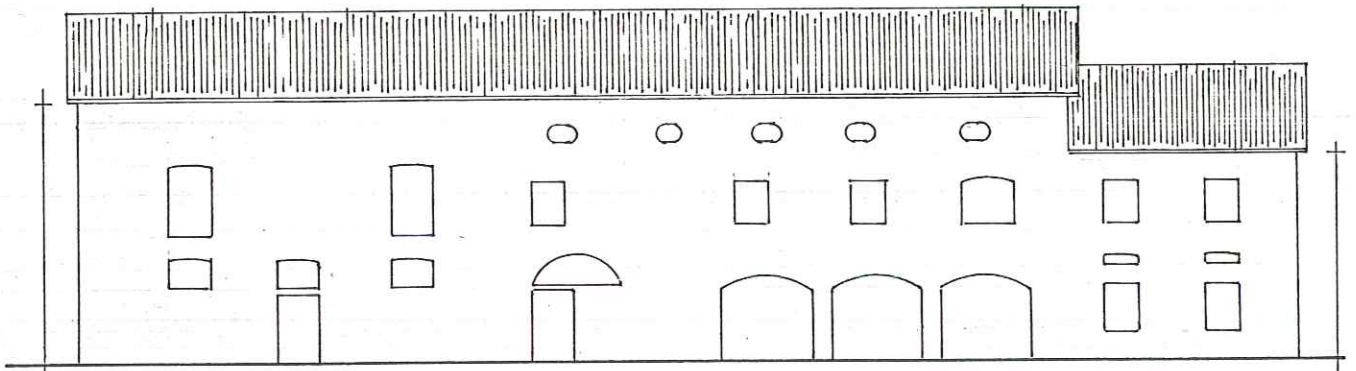

PROSPETTO SUD

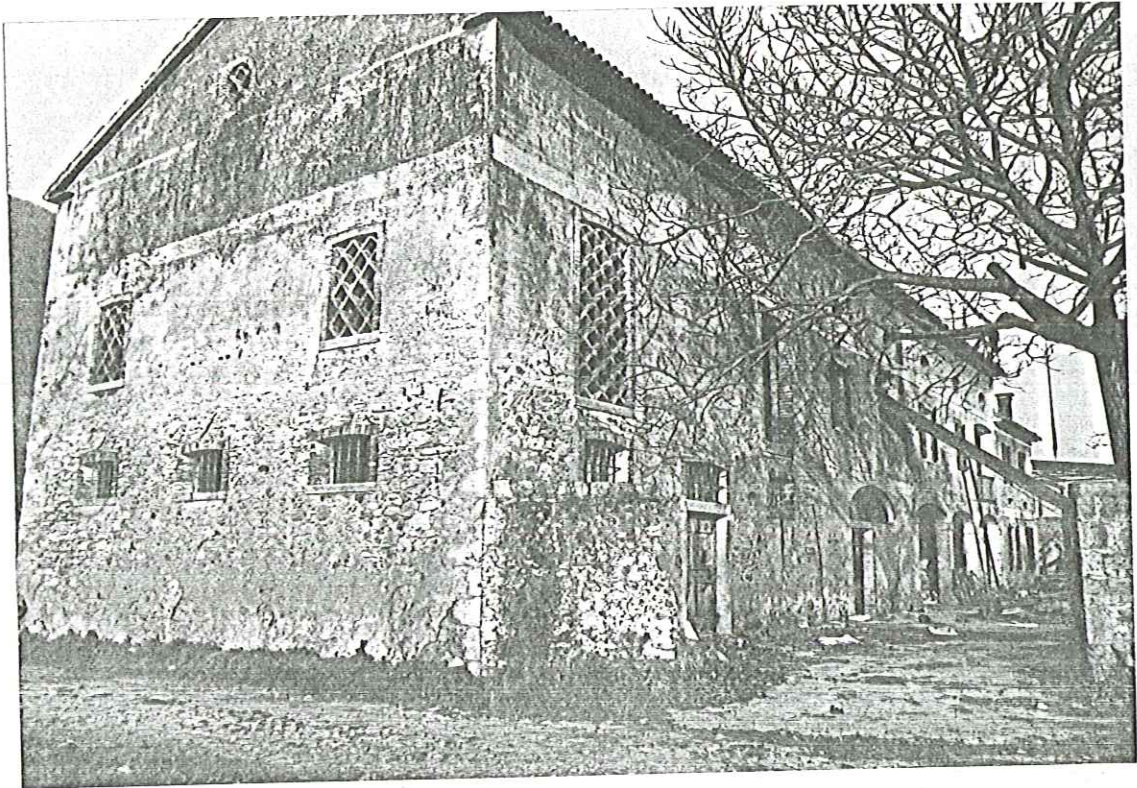

prospetto sud

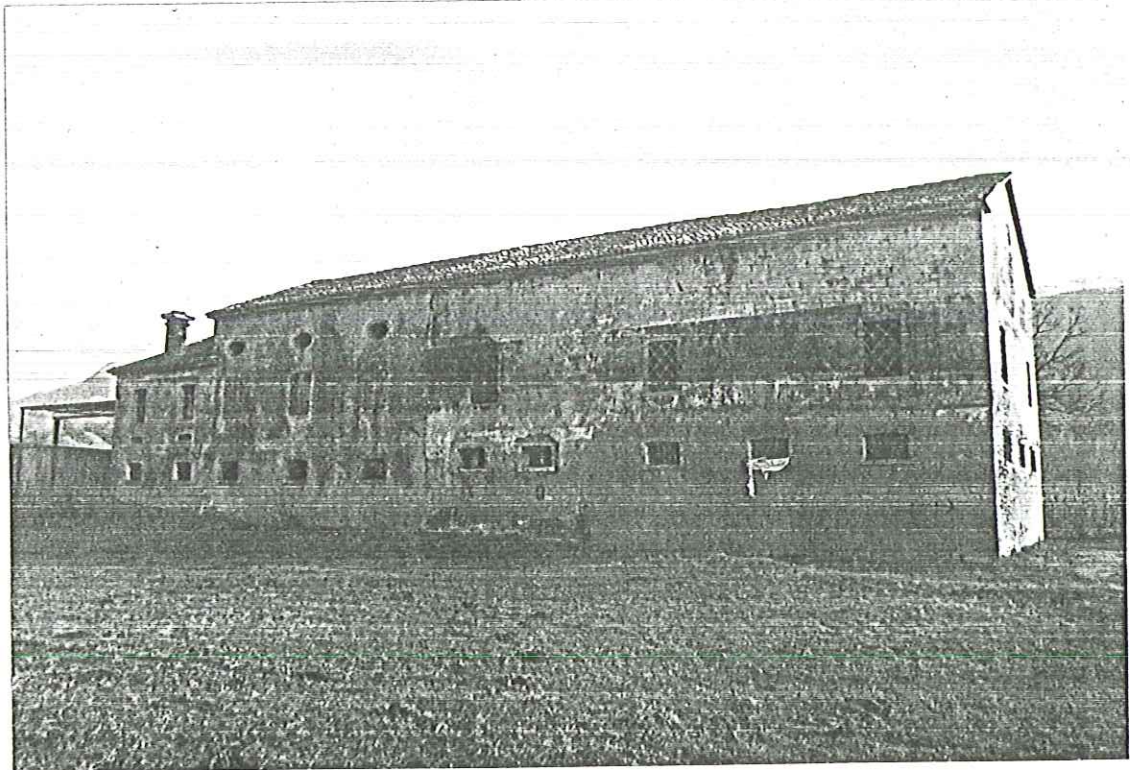

prospetto nord

COMUNE DI **CISON DI VALMARINO**

LEGGE REGIONALE

DEL 13-9-78 N° 58

ART. 9
COMMA 5

TUTELA DEI BENI CULTURALI ED AMBIENTALI
Individuazione dei fabbricati aventi particolari caratteristiche di beni culturali tipici della zona rurale

UBICAZIONE EDIFICIO: VIA _____ N° _____

LOCALITA' Gai ESTR. CAT.: SEZ. B FOG. X MAPP. A

DITTA CATASTALE : Ente Urbano

Fabbricato presente al
catasto Napoleonico
(1810)

Fabbricato presente al
catasto Austriaco
(1850)

Fabbricato presente al
catasto Italiano di primo
impianto (primi '900)

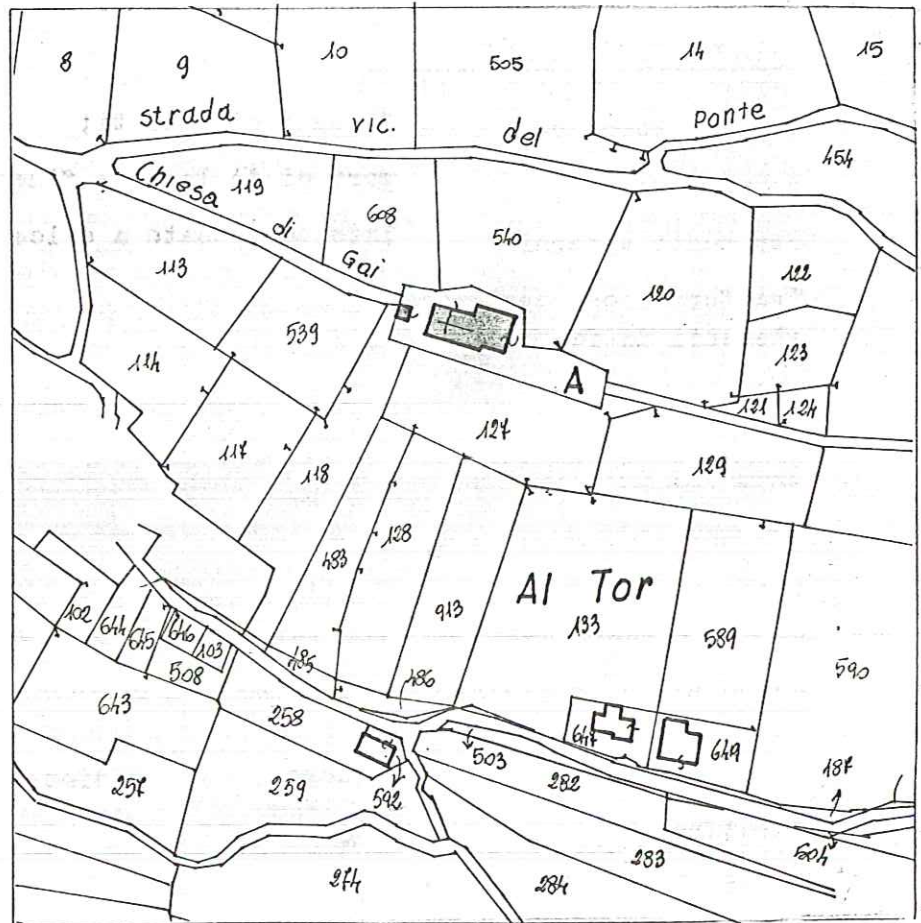

Estratto catastale scala 1 : 2000

CARATTERISTICHE DIMENSIONALI

| | | |
|------------------------------------|------|-----|
| Superficie del lotto di pertinenza | : mq | 915 |
| Superficie coperta dal fabbricato | : mq | 218 |
| Volume edificato | : mc | --- |

CARATTERISTICHE DELLE STRUTTURE

Murature : pietra e mattoni sotto intonaco
 Solai : -----
 Copertura : struttura in legno e rivestimento in coppi
 Scale : -----

CARATTERISTICHE PLANIMETRICHE

Assetto distributivo : locale per il culto più locali annessi.
campanile staccato
 Trasformazioni planimetriche : -----
 NOTE : -----

CARATTERISTICHE DEI FRONTI

Tipi di forature : finestroni vetrati;
 Serramenti : portoni in legno e finestre vetrate con telaio metallico
 Paramenti esterni : intonaco rasato a calce
 Trasformazione degli elementi di facciata : -----
 NOTE : -----

ELEMENTI ARCHITETTONICI E/O DECORATIVI DI VALORE CULTURALE E AMBIENTALE

GRADO DI CONSERVAZIONE DELLE PARTI DEL FABBRICATO

| | buono | mediocre | fatiscente | crollato o demolito |
|------------|-------------------------------------|--------------------------|--------------------------|--------------------------|
| Murature | <input checked="" type="checkbox"/> | <input type="checkbox"/> | <input type="checkbox"/> | <input type="checkbox"/> |
| Solai | <input type="checkbox"/> | <input type="checkbox"/> | <input type="checkbox"/> | <input type="checkbox"/> |
| Scale | <input checked="" type="checkbox"/> | <input type="checkbox"/> | <input type="checkbox"/> | <input type="checkbox"/> |
| Copertura | <input checked="" type="checkbox"/> | <input type="checkbox"/> | <input type="checkbox"/> | <input type="checkbox"/> |
| Intonaci | <input checked="" type="checkbox"/> | <input type="checkbox"/> | <input type="checkbox"/> | <input type="checkbox"/> |
| Serramenti | <input checked="" type="checkbox"/> | <input type="checkbox"/> | <input type="checkbox"/> | <input type="checkbox"/> |

DOTAZIONE DI IMPIANTI TECNOLOGICI E SERVIZI

| | | | | |
|-------------------------|--------------|----------|---------|-------------|
| Acqua potabile | si <u>no</u> | Cisterna | Pozzo | Acquedotto |
| Servizi igienici | si <u>no</u> | Interno | Esterno | |
| Riscaldamento | si <u>no</u> | Camino | Stufa | Imp, Centr. |
| Illuminazione elettrica | si <u>no</u> | | | |

Accessibilità al fabbricato direttamente dalla strada vicinale della Chiesa di
GAI.

ATTUALE UTILIZZAZIONE DEL FABBRICATO

Fabbricato adibito al culto

CLASSE TIPOLOGICA DI APPARTENENZA

INDICAZIONI PER IL RECUPERO DEL FABBRICATO. DEFINIZIONE DEGLI INTERVENTI

NOTE:

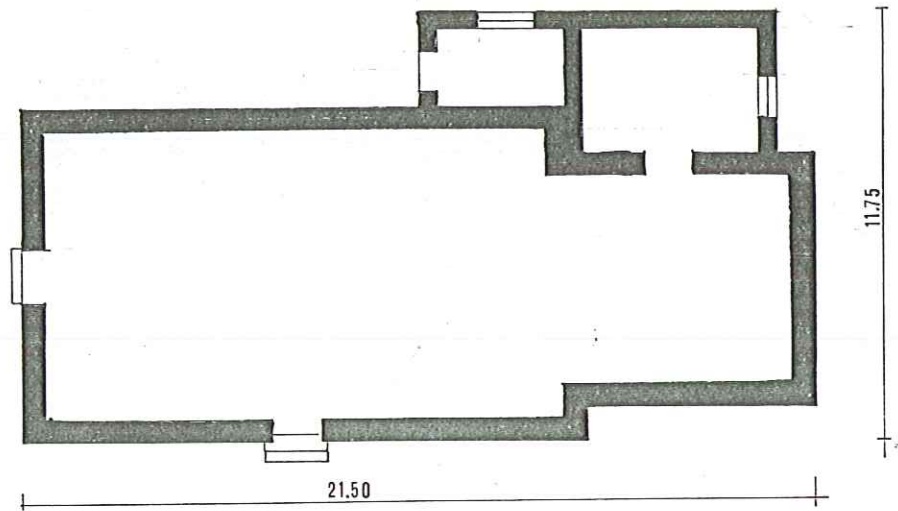
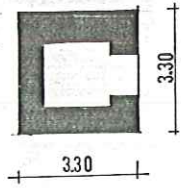

piano T

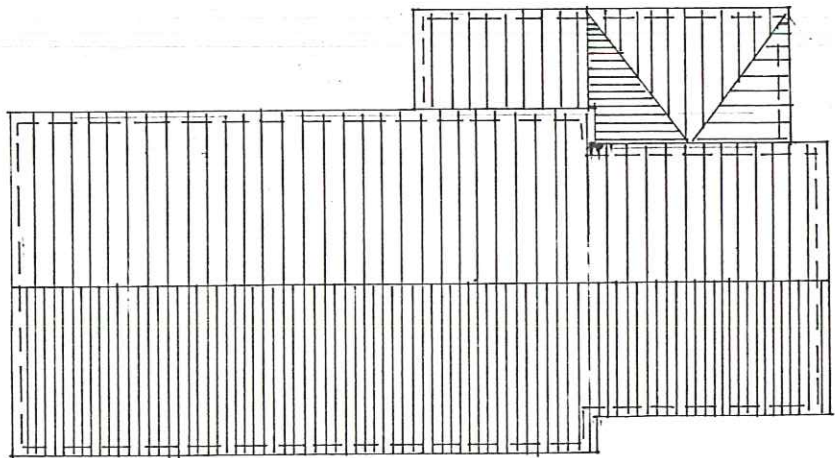
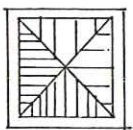

copertura

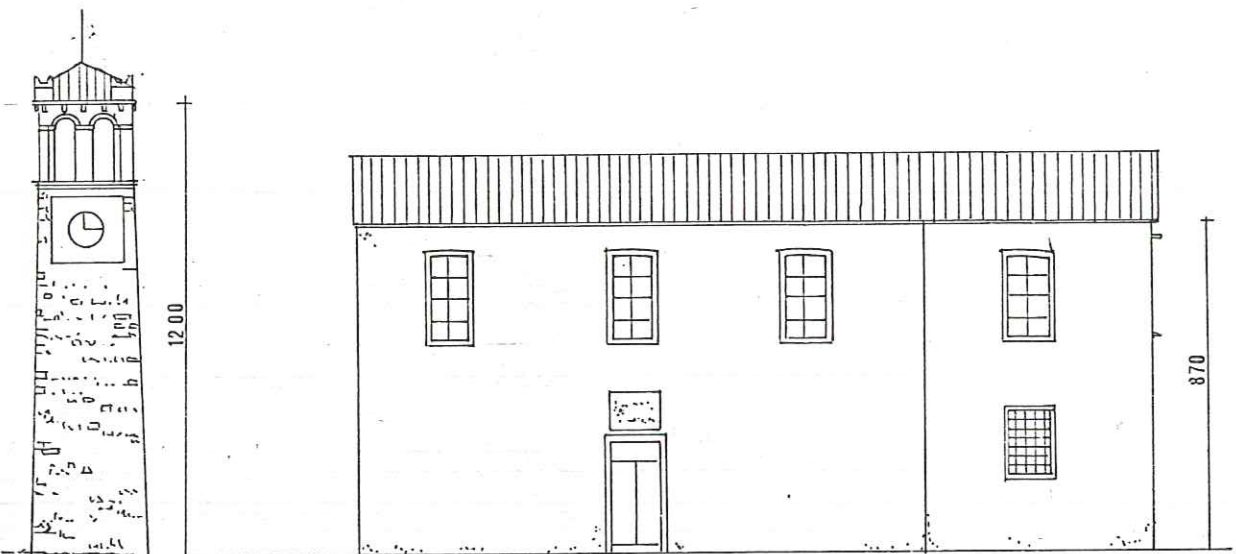

prospetto sud



prospetto sud-est

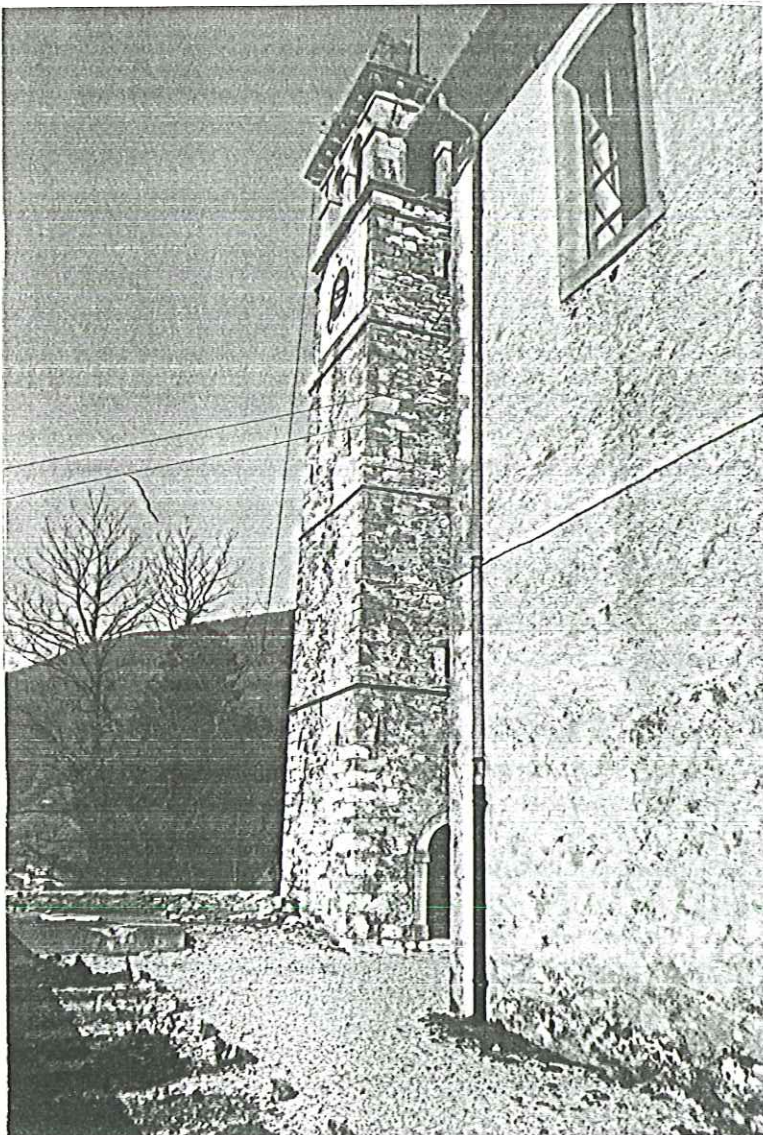

scorcio del campanile

COMUNE DI CISON DI VALMARINO

LEGGE REGIONALE DEL 13-9-78 N° 58

ART. 9 TUTELA DEI BENI CULTURALI ED AMBIENTALI
COMMA 5 Individuazione dei fabbricati aventi particolari caratteristiche di beni culturali tipici della zona rurale

UBICAZIONE EDIFICIO: VIA _____ N° _____

LOCALITA' Al Teson ESTR. CAT.: SEZ. B FOG. XI MAPP. 54

DITTA CATASTALE: Brandolini D'Adda Vendramina fu Girolamo

Fabbricato presente al catasto Napoleonico (1810)

Fabbricato presente al catasto Austriaco (1850)

Fabbricato presente al catasto Italiano di primo impianto (primi '900)

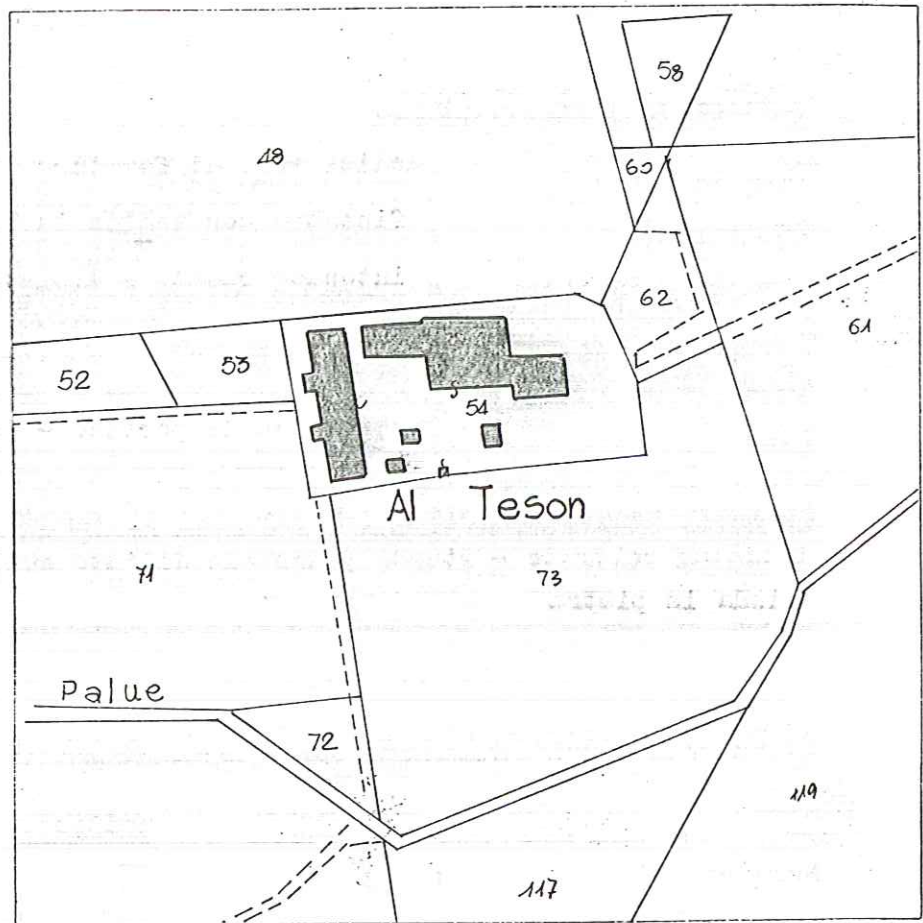

Estratto catastale scala 1 : 2000

CARATTERISTICHE DIMENSIONALI

| | | |
|------------------------------------|------|---------------------|
| Superficie del lotto di pertinenza | : mq | 3949 |
| Superficie coperta dal fabbricato | : mq | (1) 348 (2) 628 |
| Volume edificato | : mc | (1) ~3830 (2) ~2800 |

CARATTERISTICHE DELLE STRUTTURE

Murature : in pietra sotto intonaco
Solai : in legno
Copertura : struttura in legno e rivestimento in coppi
Scale : -----

CARATTERISTICHE PLANIMETRICHE

Assetto distributivo : -----
Trasformazioni planimetriche : -----
NOTE : Gli annessi sono molto più antichi del fabbricato principale

CARATTERISTICHE DEI FRONTI

Tipi di forature : dodici assi di forature di forma rettangolare
Serramenti : finestre con telaio in legno e scuri in legno
Paramenti esterni : intonaco rasato e dipinto
Trasformazione degli elementi di facciata : -----
NOTE : presenza di portico - porticato nell'annesso rustico

ELEMENTI ARCHITETTONICI E/O DECORATIVI DI VALORE CULTURALE E AMBIENTALE

intonaco colorato - stemma padronale dipinto sulla facciata principale
linda in pietra

GRADO DI CONSERVAZIONE DELLE PARTI DEL FABBRICATO

| | buono | mediocre | fatiscente | crollato o demolito |
|------------|-------------------------------------|-------------------------------------|--------------------------|--------------------------|
| Murature | <input checked="" type="checkbox"/> | <input type="checkbox"/> | <input type="checkbox"/> | <input type="checkbox"/> |
| Solai | <input checked="" type="checkbox"/> | <input type="checkbox"/> | <input type="checkbox"/> | <input type="checkbox"/> |
| Scale | <input type="checkbox"/> | <input type="checkbox"/> | <input type="checkbox"/> | <input type="checkbox"/> |
| Copertura | <input checked="" type="checkbox"/> | <input type="checkbox"/> | <input type="checkbox"/> | <input type="checkbox"/> |
| Intonaci | <input checked="" type="checkbox"/> | <input type="checkbox"/> | <input type="checkbox"/> | <input type="checkbox"/> |
| Serramenti | <input type="checkbox"/> | <input checked="" type="checkbox"/> | <input type="checkbox"/> | <input type="checkbox"/> |

DOTAZIONE DI IMPIANTI TECNOLOGICI E SERVIZI

| | | | | |
|-------------------------|--------------|----------|----------------|-------------|
| Acqua potabile | <u>si</u> no | Cisterna | <u>Pozzo</u> | Acquedotto |
| Servizi igienici | <u>si</u> no | Interno | <u>Esterno</u> | |
| Riscaldamento | <u>si</u> no | Camino | <u>Stufa</u> | Imp. Centr. |
| Illuminazione elettrica | <u>si</u> no | | | |

Accessibilità al fabbricato attraverso strada di campagna che si diparte dalla strada vicinale Cal de Palue

ATTUALE UTILIZZAZIONE DEL FABBRICATO

Stabilmente abitato

CLASSE TIPOLOGICA DI APPARTENENZA

Tipologia "C"

INDICAZIONI PER IL RECUPERO DEL FABBRICATO. DEFINIZIONE DEGLI INTERVENTI

NOTE:

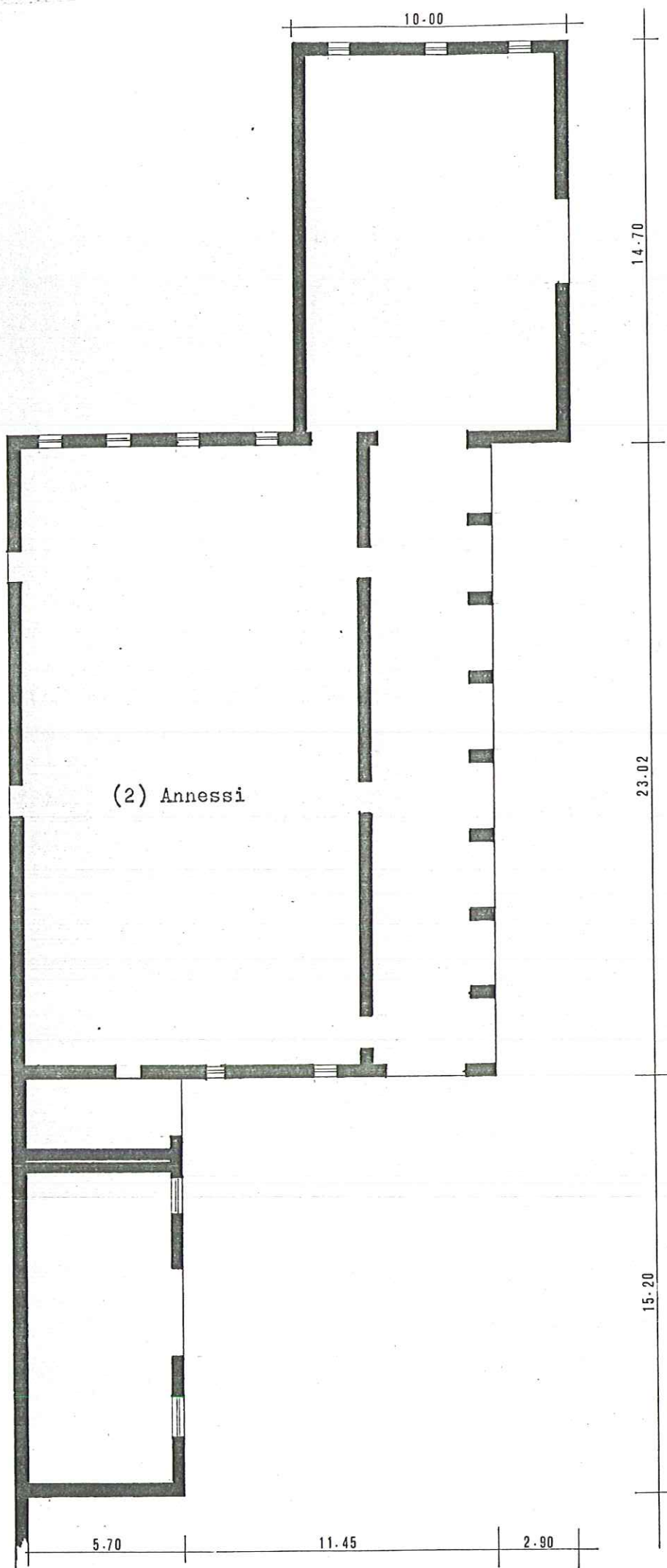

(2) Annessi

Piano T

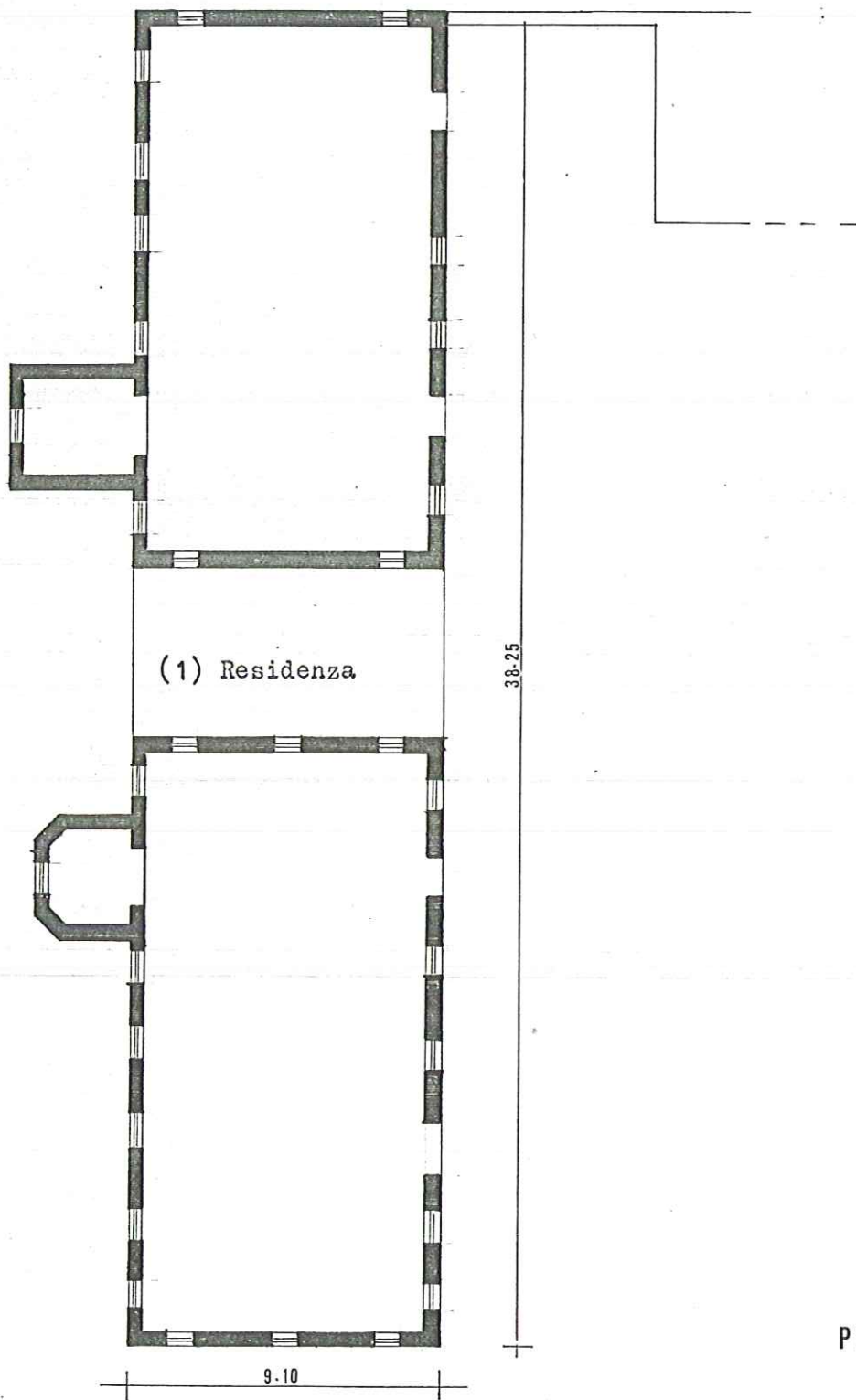

Piano T

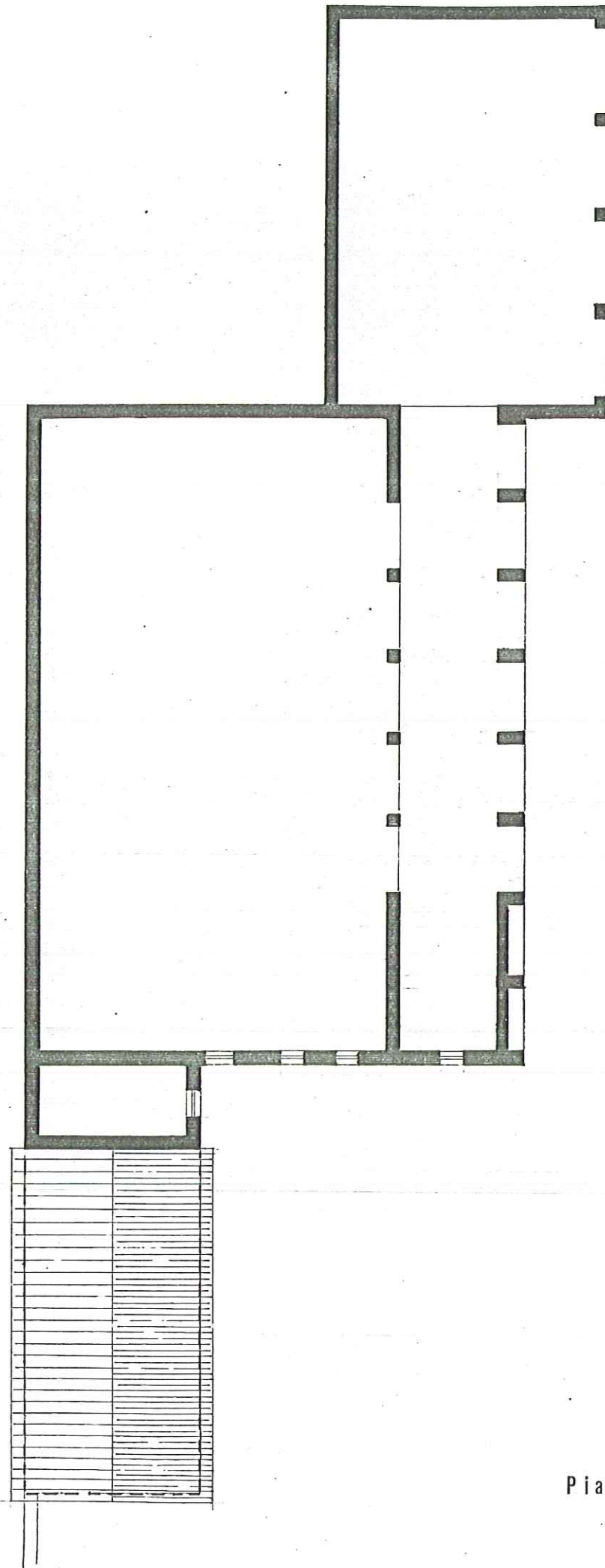

Piano 1

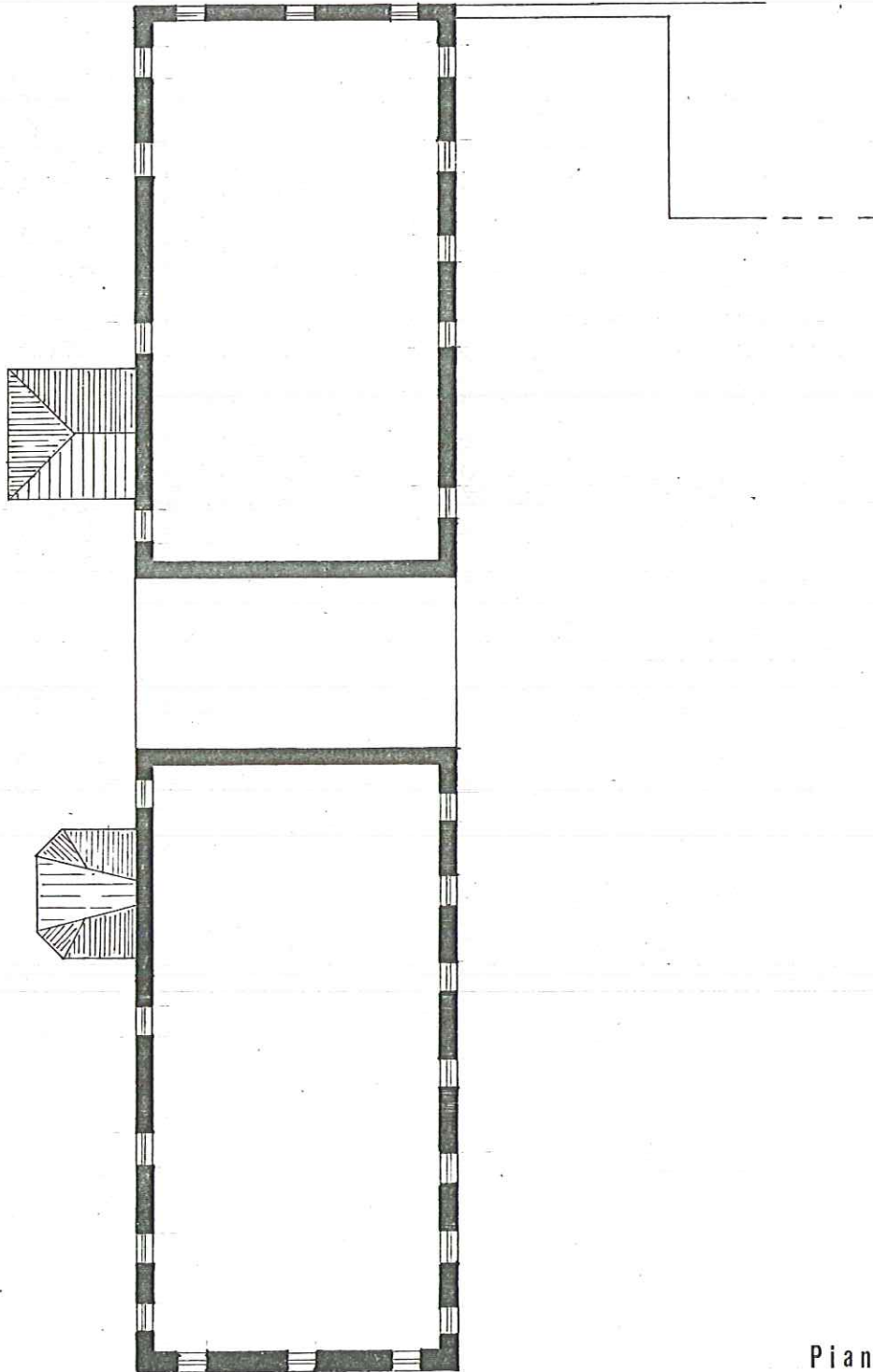

Piano 1

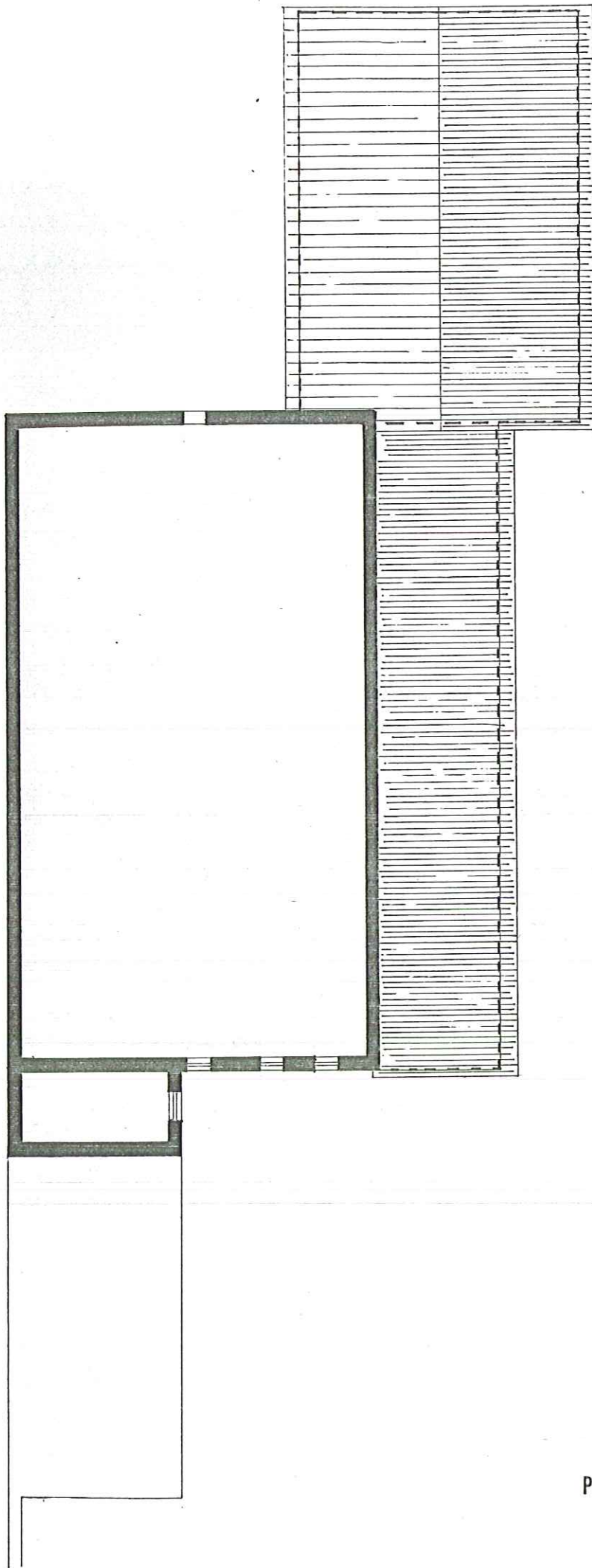

Piano 2

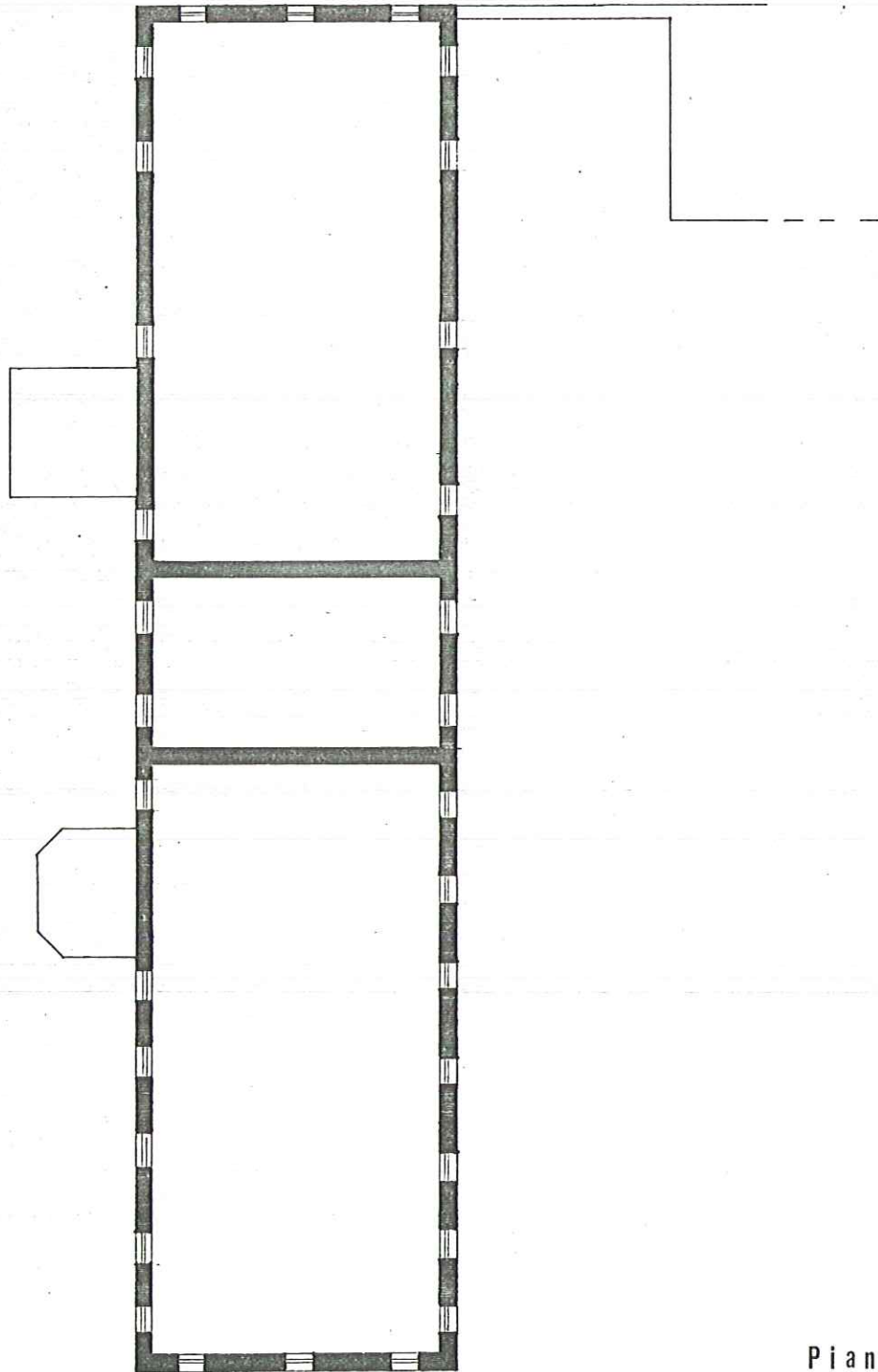

Piano 2-3

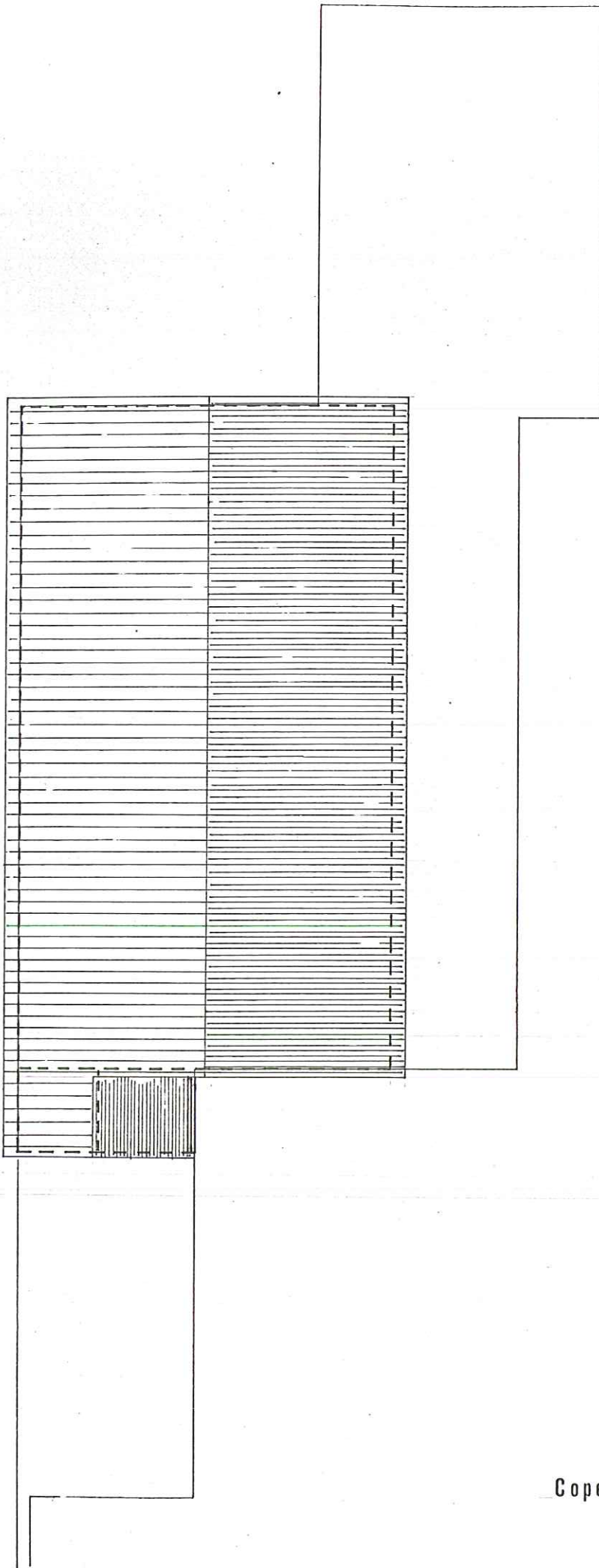

Copertura

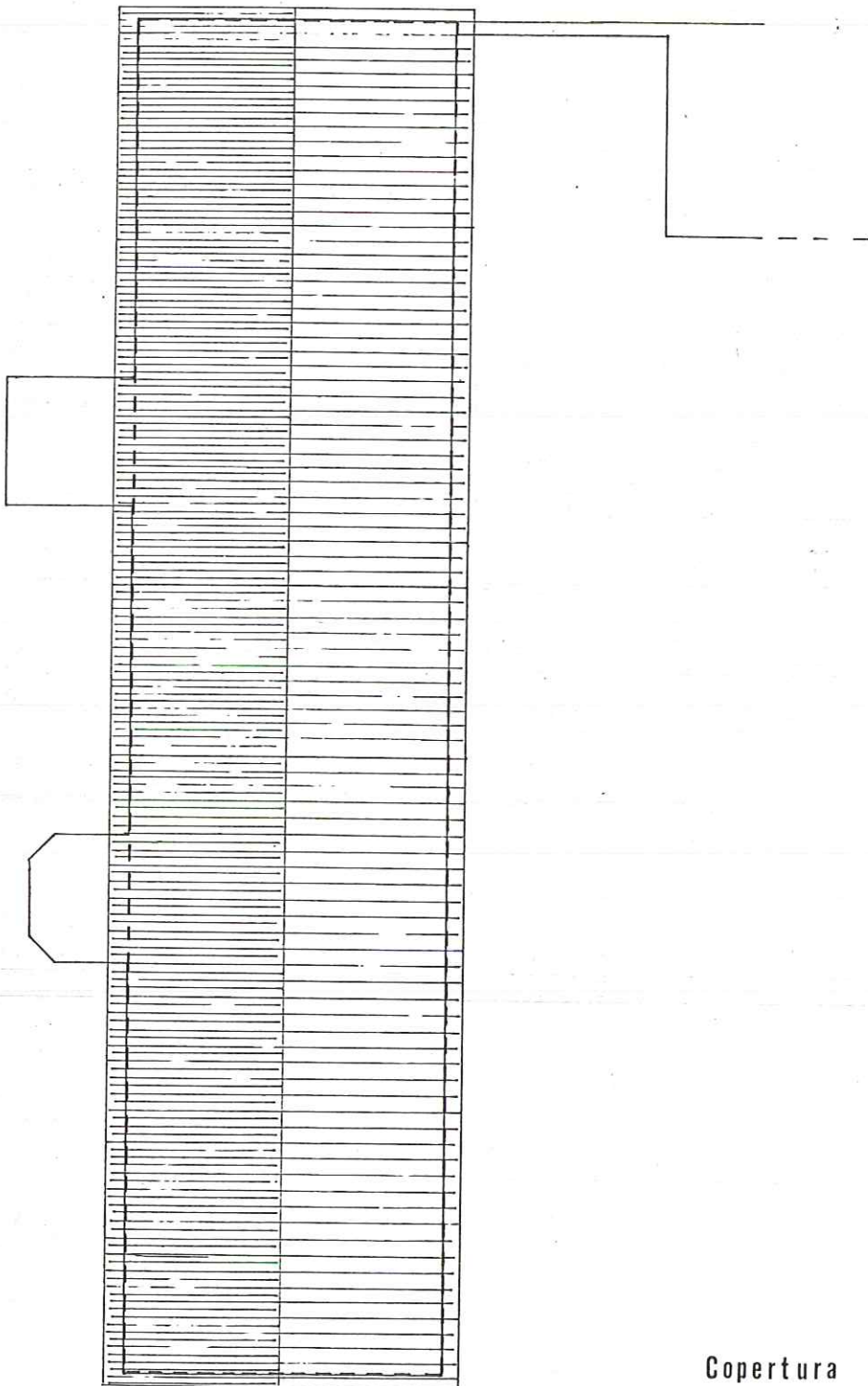

Copertura

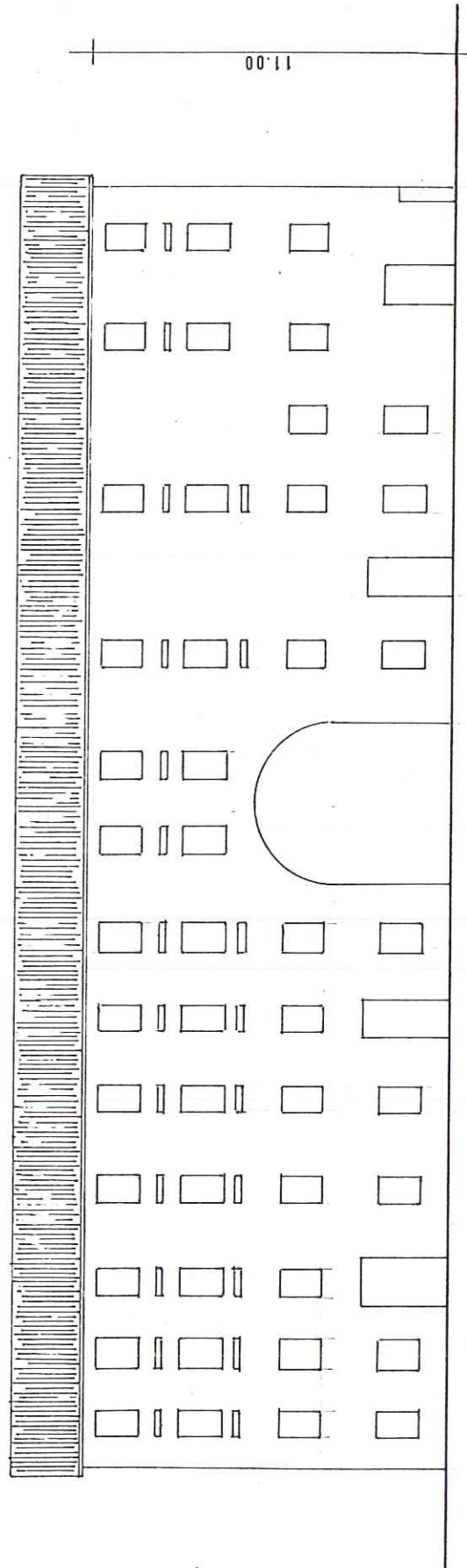

PROSPETTO EST



prospetto nord

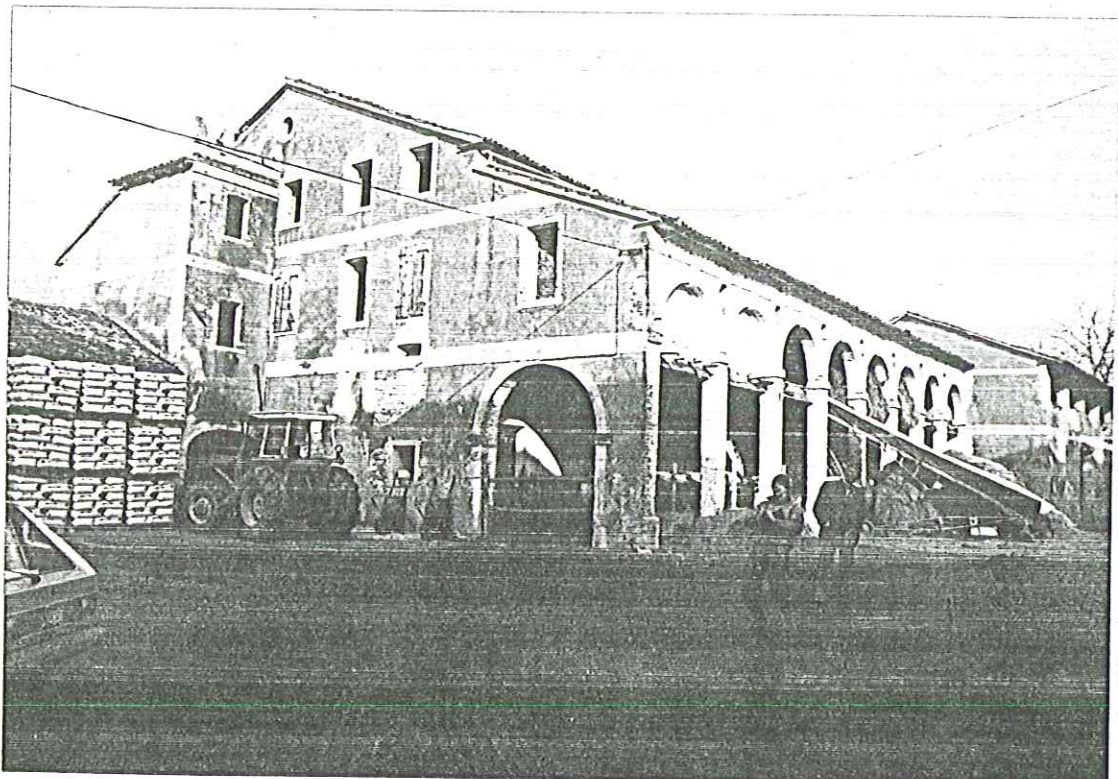

prospetto degli annessi



prospetto sud - lato destro



prospetto sud lato sinistro

